

สำนักหอสมุดกลาง  
มหาวิทยาลัยศรีนครินทรวิโรฒ

การใช้งานโปรแกรม

**EndNote 21**

# EndNote21: Topic

EN

- แนะนำโปรแกรม EndNote
- ขั้นตอนการใช้โปรแกรม Endnote
  - การสร้างฐานข้อมูล (Library)
  - การนำข้อมูลบรรณานุกรมเข้าฐานข้อมูล (Library)
    - > การจัดกลุ่มข้อมูลในฐานข้อมูล (Library)
  - การนำเสนอข้อมูลบรรณานุกรมในโปรแกรม Word Processing
- การสำรองข้อมูล

# EndNote คืออะไร ?

- **Bibliography Software**
- **Personal Bibliographic Managers (PBM)**
- โปรแกรมจัดการบรรณานุกรมและการอ้างอิง

# ตัวอย่าง โปรแกรมจัดการบรรณานุกรมและการอ้างอิง

- Endnote
- Papyrus
- ProCite
- Reference Manager
- RefWorks' Direct Export Tool
- Mendeley
- Zotero

# รูปแบบของโปรแกรม EndNote

- **รูปแบบเดสก์ท็อป (Desktop)**  
: ติดตั้งโปรแกรมลงคอมพิวเตอร์
- **รูปแบบเว็บแอปพลิเคชัน (Web Application)**  
: ลงทะเบียนสร้าง Account สำหรับใช้ Endnote Online
- **รูปแบบโมบายแอปพลิเคชัน (Mobile Application)**  
: ติดตั้งโปรแกรมลงอุปกรณ์ (ต้องจ่ายค่าบริการเพิ่ม)

# ลักษณะของโปรแกรม EndNote

- จัดเก็บบรรณานุกรมในรูปแบบฐานข้อมูลได้มากกว่า 30,000 รายการ ต่อ 1 Library (แต่ละฐานข้อมูลจะเรียกว่า Library และมีนามสกุลเป็น .enl)
- เลือกรูปแบบบรรณานุกรม (Style) ได้มากกว่า 1,000 รูปแบบ เช่น APA, Vancouver เป็นต้น
- นำเข้าข้อมูล (Import) จากฐานข้อมูลทรัพยากรสารสนเทศของห้องสมุด (Library Catalog) ฐานข้อมูลออนไลน์ต่าง ๆ และไฟล์ PDF

## ลักษณะของโปรแกรม EndNote (ต่อ)

- เลือกสร้างบรรณานุกรม (Reference Type) ได้หลายประเภท เช่น หนังสือ บทความ วิทยานิพนธ์ เว็บไซต์ เป็นต้น
- สามารถแนบไฟล์อื่น ๆ ที่เกี่ยวข้องไว้ในรายการบรรณานุกรม เช่น PDF, Word, ภาพ เป็นต้น
- สืบค้น แก้ไข/เปลี่ยนแปลง และจัดกลุ่ม ข้อมูลของรายการบรรณานุกรมได้

# คุณสมบัติเด่น ของโปรแกรม EndNote 21

- **Endnote Online & Google Docs CWYW**  
ใช้ Endnote Online ร่วมกับ Google Doc ได้  
(ต้องมี Endnote Online Account และต้องติดตั้ง EndNote Cite While You Write)
- **Organize with Tags**  
กำหนด Tag สำหรับจัดการข้อมูลตามเนื้อหาได้ละเอียดมากขึ้น  
(จากเดิมที่จัด Group ข้อมูลได้)
- **Restoration and Recovery Options**  
กู้ข้อมูลจากคลาวด์ได้ กรณีเกิดปัญหาใดใดที่ไม่สามารถเปิด Library จากเครื่องได้ (ต้องใช้ Endnote Online)
- **Share with 1,000 Colleagues**  
แชร์ Library ให้กลุ่มเพื่อนได้ 1,000 คน  
(ทุกคนต้องมี Endnote Online Accounts)

- 
- กรณีใช้ระบบปฏิบัติการ Window บางรายการอาจจะยังไม่สามารถแสดงผลภาษาไทยได้ในส่วนของ Preview (อยู่ระหว่างการพัฒนา)
  - ชนิดอักษร (Font) ยังมีให้เลือกใช้ไม่มาก รวมถึงอักษรภาษาไทย
  - Endnote 21 มีการปรับปรุงพัฒนาอย่างต่อเนื่อง ผู้ใช้ควรจะอัปเดต version อยู่เสมอ (ตรวจสอบและอัปเดต version ได้ที่เมนู Help >> About Endnote 21)
  - เอกสารประกอบการอบรมนี้ จัดทำ ณ Endnote 21.0.1

EN

การติดตั้ง  
โปรแกรม  
EndNote 21

- ระบบปฏิบัติการที่รองรับ

EndNote for Window:

ตั้งแต่ Windows 10 / Word Processor Software 2010 ขึ้นไป

EndNote for Mac:

ตั้งแต่ MacOS Big Sur (11.0) / Word Processor Software 2010 ขึ้นไป

- ต้องปิด Microsoft Office (Word, PowerPoint, Outlook, เป็นต้น) ก่อนทำการติดตั้งโปรแกรม Endnote ทุกครั้ง
- ดาวน์โหลดโปรแกรมได้จากเว็บไซต์สำนักหอสมุดกลางที่ [https://lib.swu.ac.th/download\\_endnote/login.php](https://lib.swu.ac.th/download_endnote/login.php)

- 
- Library ที่จะเปิดใน Endnote 21 ได้ จะต้องสร้างจาก EndnoteX9.3.3 ขึ้นไป
  - กรณีเปิด Library ที่สร้างจาก Endnote ในเวอร์ชันที่ต่ำกว่า X9.3.3 โปรแกรมจะให้ Convert Library ซึ่งข้อมูลที่ได้อาจจะไม่สมบูรณ์ ให้ทำการสำรองข้อมูลของ Library ดังกล่าว (File >> Save a Copy หรือ Compress Library) ก่อนที่จะติดตั้งโปรแกรม Endnote 21

# ขั้นตอนการใช้โปรแกรม Endnote

ขั้นที่ 1 สร้างฐานข้อมูล (Library)

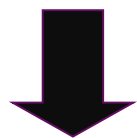

ขั้นที่ 2 นำข้อมูลบรรณานุกรม  
เข้าฐานข้อมูล (Library)

ขั้นที่ 3 นำเสนอข้อมูลบรรณานุกรม  
ในโปรแกรม Word Processing

นำข้อมูลเข้าจากแหล่งข้อมูลออนไลน์

Library Catalog

Online Databases

สร้างข้อมูลบรรณานุกรมขึ้นเอง  
ด้วยการพิมพ์

นำข้อมูลเข้าจากไฟล์ PDF

EN

# ขั้นที่ 1

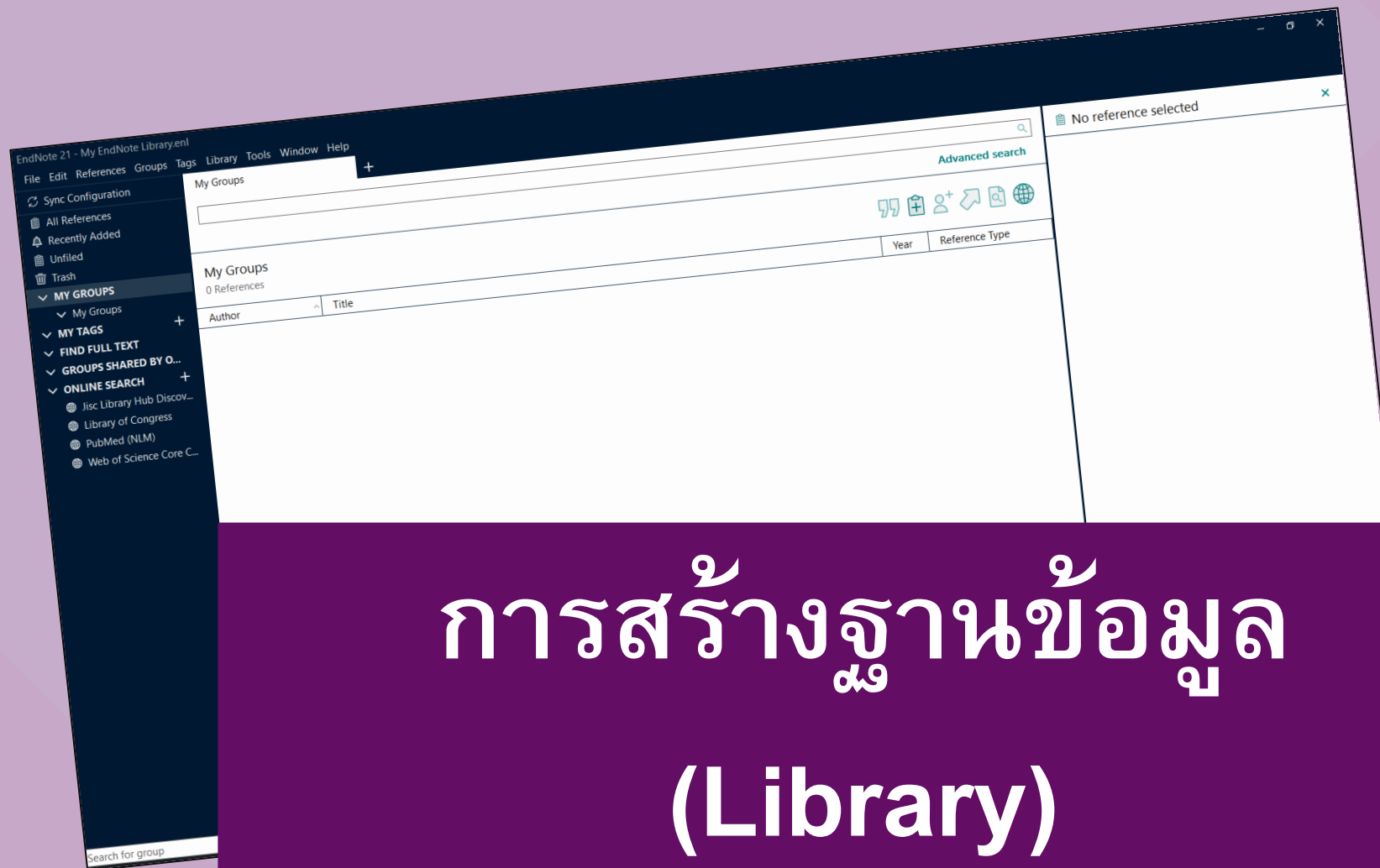

## การสร้างฐานข้อมูล (Library)

เมื่อเข้าสู่โปรแกรม Endnote 21 จะปรากฏหน้าต่างให้เลือกดำเนินการ  
>>คลิก **Create a new library** เพื่อสร้าง **Library**

เปิด Library ที่เคยสร้างไว้แล้ว

สร้าง Library ใหม่

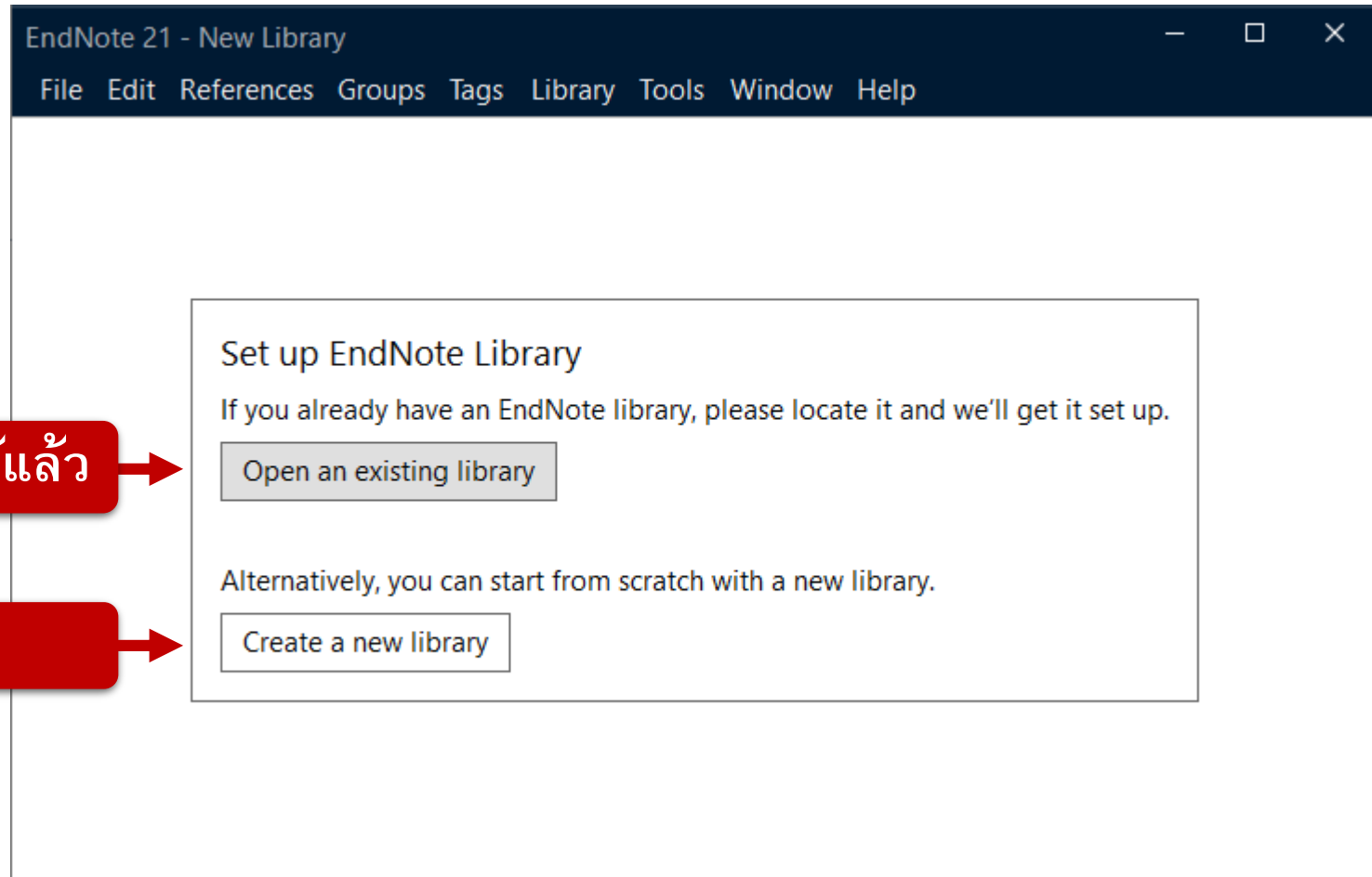

# หรือคลิกที่เมนู File >> New...

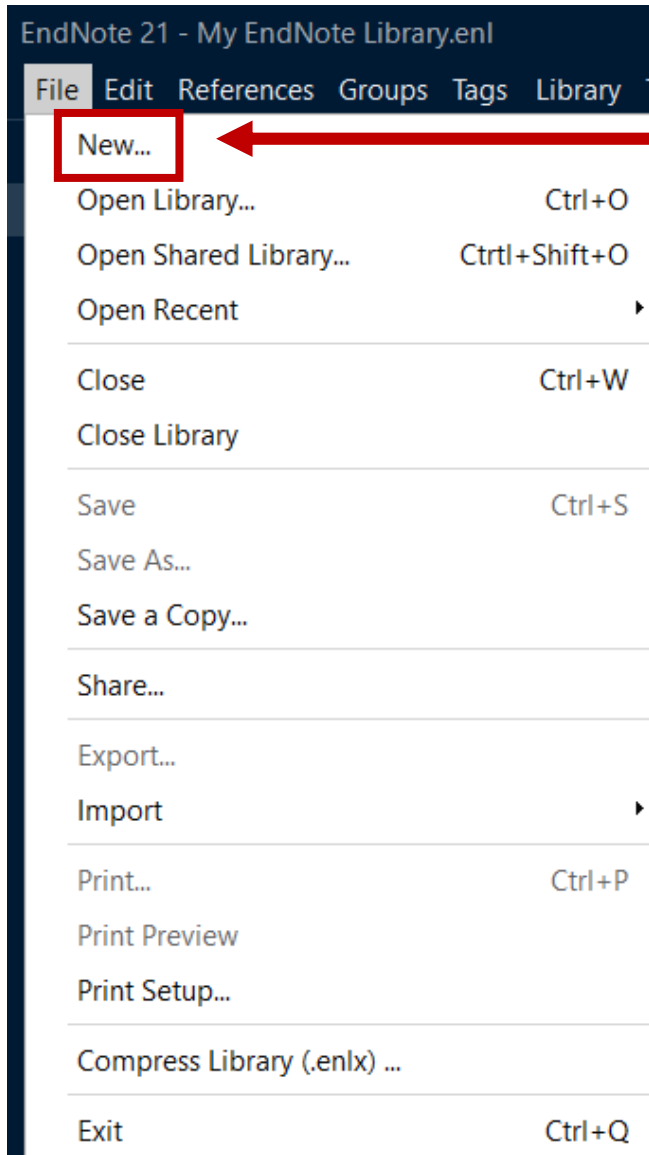

1. คลิก New... เมื่อต้องการสร้าง Library ใหม่  
(คลิก Open Library... เมื่อต้องการเปิด Library ที่เคยสร้างไว้แล้ว)

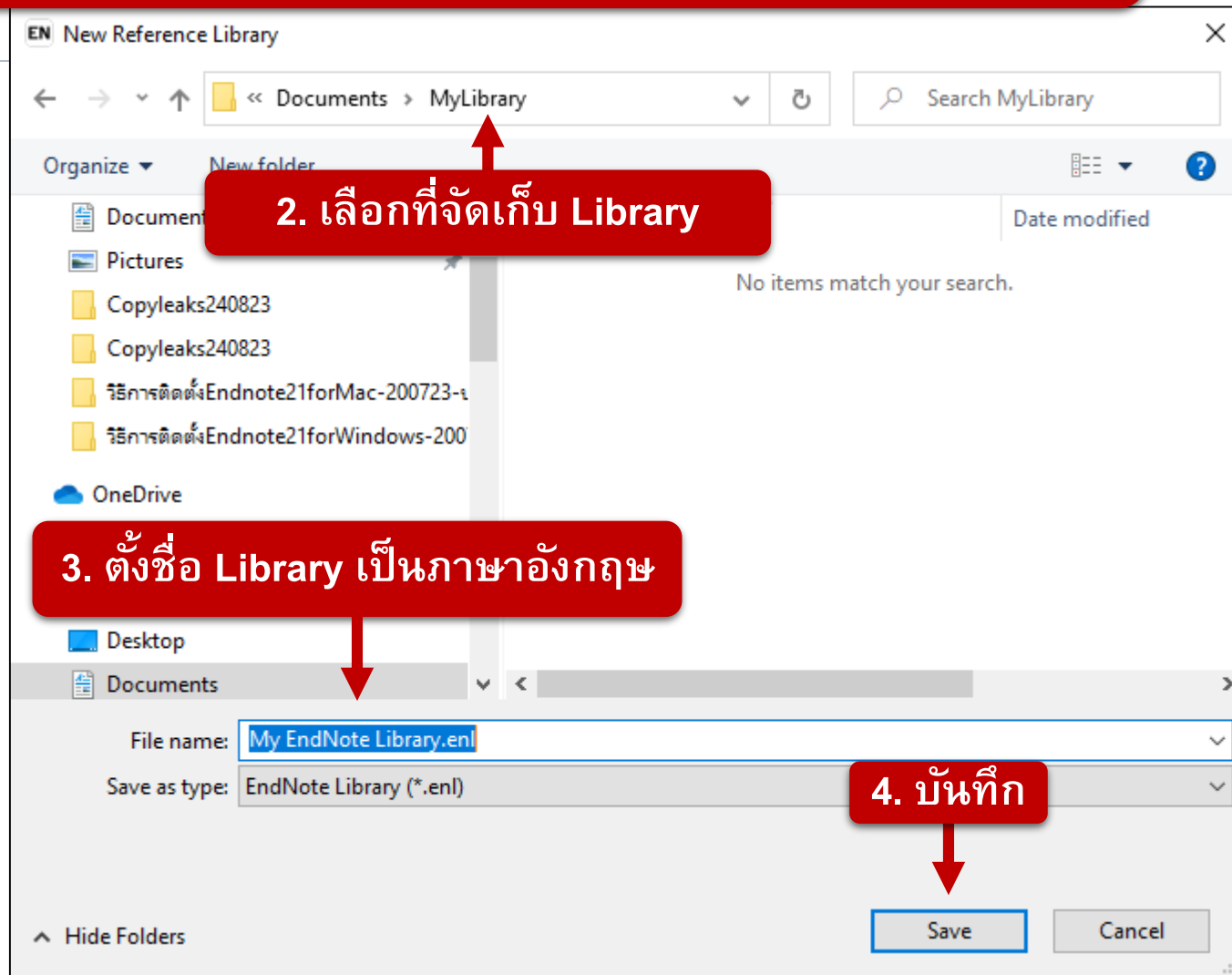

- Sync Configuration
- All References
- Recently Added
- Unfiled
- Trash
- MY GROUPS
  - My Groups
- MY TAGS +
- FIND FULL TEXT
- GROUPS SHARED BY O...
- ONLINE SEARCH +
  - Jisc Library Hub Discov...
  - Library of Congress
  - PubMed (NLM)
  - Web of Science Core C...

All References +

**Search Panel**

Advanced search

All References  
0 References

Author Title

**Reference Panel**

No reference selected

**Group Panel**

ส่วนประกอบหลักของ Library

## Group Panel

แสดงการจัดกระทำของข้อมูลที่อยู่ใน Library และการสืบค้นออนไลน์

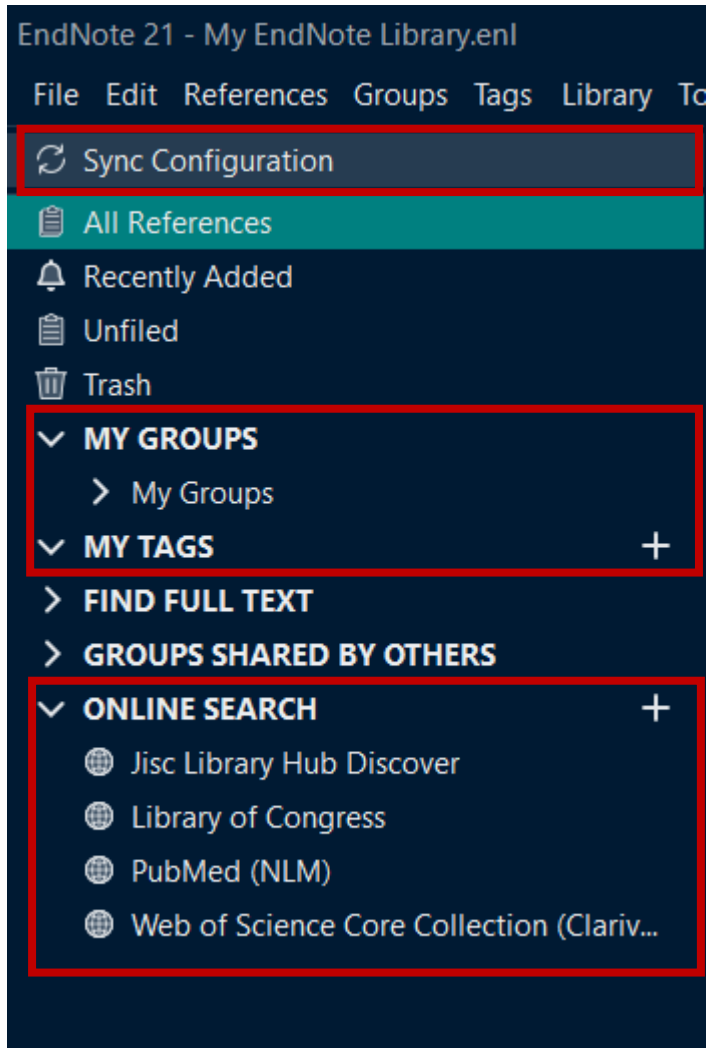

Sync ข้อมูลกับ Endnote Online

จัดกลุ่ม และกำหนด Tag  
ให้กับข้อมูลใน Library

สืบค้นจากแหล่งข้อมูลออนไลน์

# Search Panel

สำหรับสืบค้นข้อมูลใน Library โดยแหล่งที่สืบค้นจะเปลี่ยนไปตามแหล่งที่คลิกเลือก  
ใน Group Panel

Operator	Field	Search Type	Search Term	Add	Remove
	Author	Contains		+	x
And	Year	Contains		+	x
And	Title	Contains		+	x

เลือกสืบค้นรายการได้ตาม  
เขตข้อมูล (Field) ที่ต้องการ

\*กรณีต้องการตรวจสอบข้อมูลซ้ำ ทำได้โดยคลิกรายการข้อมูลที่ต้องการตรวจสอบ  
จากนั้นไปที่เมนู Library – Find Duplicates

# Reference Panel

แสดงข้อมูลบรรณานุกรมและรายละเอียดของทรัพยากรต่าง ๆ  
ตามแหล่งที่คลิกเลือกใน Group Panel

Author	Title
กันตพร ยอดไชย; ทิพนาส ...	การพยาบาลผู้ใหญ่และผู้สูงอายุทางอายุรศาสตร์ 2 = Nursing care for adult and elderly patients II (Medical care)
สมศักดิ์ นวลแก้ว,	เภสัชกรรมแผนไทยประยุกต์
สำนักพิมพ์โอคอมพานีพลัส...	กุญแจความสำเร็จสู่ธุรกิจอีคอมเมิร์ซ
DiBenigno, Julia	How Idealized Professional Identities Can Persist through Client Interactions
Smeltzer, Suzanne C.; ...	Vulnerability, loss, and coping experiences of health care workers and first responders during the covid-19 pandemic: a qualitative study
ชฎาภรณ์ วัฒนเว็โล,	การตั้งครกในวัยรุ่น ความเสี่ยงและการพยาบาล Pediatric nursing : the critical components of nursing care
Kenyon, Michelle; Babi...	The European Blood and Marrow Transplantation Textbook For Nurses : Under The Auspices of Ebmt
ชมนาด แสงพระพวย,	การวิเคราะห์ต้นทุนกิจกรรมการพยาบาลในหอผู้ป่วยวิกฤตศัลยกรรม
Safari Malak-Kolaei, Fa...	The Relationship Between Death and Do Not Resuscitation Attitudes Among Intensive Care Nurses
Tucker, Danielle A.; He...	How does policy alienation develop? Exploring street-level bureaucrats' agency in policy context shift in UK telehealthcare
จิรกิตต์ ดวงจักร,	การพยาบาลผู้ป่วยที่มีภาวะไตวายเฉียบพลันภายหลังผ่าตัดหัวใจในหอผู้ป่วยวิกฤต
ดวงดาว จิตรวัฒนะ,	การพัฒนาบทเรียนคอมพิวเตอร์มัลติมีเดียเรื่อง "การดูแลช่วยเหลือป้องกันผู้ที่ได้รับภัยอันตราย" สำหรับนักศึกษาพยาบาลศาสตรชั้นปีที่ 1

**Vulnerability, loss, and coping experiences of health care workers and first responders during the covid-19 pandemic: a qualitative study**  
S. C. Smeltzer, L. C. Copel, P. K. Bradley, L. T. Maldonado, C. D. Byrne, J. D. Durning, et al.  
International Journal of Qualitative Studies on Health and Well-being 2022 Apr 11 Vol. 17 Issue 1 Pages 2066254  
DOI: 10.1080/17482631.2022.2066254  
Available from: <https://doi.org/10.1080/17482631.2022.2066254>

1. Smeltzer SC, Copel LC, Bradley PK, Maldonado LT, D. Byrne C, Durning JD, et al. Vulnerability, loss, and coping experiences of health care workers and first responders during the covid-19 pandemic: A qualitative study. International Journal of Qualitative Studies on Health and Well-being. 2022 Apr 11 [cited 2022 Aug 18];17(1):2066254. Available from: <https://doi.org/10.1080/17482631.2022.2066254>

แสดงรายละเอียดของรายการบรรณานุกรม (Reference) ตามรายการที่เลือก

: แสดงรายการบรรณานุกรมตามรูปแบบที่กำหนด ตรวจสอบความถูกต้อง/ปรับแก้ไขข้อมูล แนบไฟล์ที่เกี่ยวข้อง รวมถึงอ่านเอกสารฉบับเต็ม (ถ้ามี)

## แถบ Summary

แสดงข้อมูลย่อและการเขียนบรรณานุกรม  
ของแต่ละรายการตามรูปแบบที่กำหนด

S..., 2022 Apr 11 #6 **Summary** Edit PDF x

17482631.2022.pdf + Attach file

**Vulnerability, loss, and coping experiences of health care workers and first responders during the covid-19 pandemic: a qualitative study**

S. C. Smeltzer, L. C. Copel, P. K. Bradley, L. T. Maldonado, C. D. Byrne, J. D. Durning, et al.

International Journal of Qualitative Studies on Health and Well-being 2022 Apr 11 Vol. 17 Issue 1 Pages 2066254

DOI: 10.1080/17482631.2022.2066254

Available from:  
<https://doi.org/10.1080/17482631.2022.2066254>

Vancouver Insert Copy

1. Smeltzer SC, Copel LC, Bradley PK, Maldonado LT, D. Byrne C, Durning JD, et al. Vulnerability, loss, and coping experiences of health care workers and first responders during the covid-19 pandemic: a qualitative study. International Journal of Qualitative Studies on Health and Well-being [Internet]. 2022 Apr 11 cited 2022 Aug 18; 17(1):[2066254 p.]. Available from: Available from: <https://doi.org/10.1080/17482631.2022.2066254>.

## แถบ Edit

แสดงรายละเอียดของแต่ละรายการ  
: ประเภททรัพยากร (Reference Type) ข้อมูลใน  
แต่ละ Field การแนบไฟล์ รวมถึงการจัดการ Tag

S..., 2022 Apr 11 #6 Summary **Edit** PDF x

B I U X' X1 Q Save

Tags Manage tags

Reference Type Electronic Article

Author Smeltzer, Suzanne C.  
Copel, Linda Carman  
Bradley, Patricia K.  
Maldonado, Linda Tina  
D. Byrne, Christine  
Durning, Jennifer Dean  
Havens, Donna Sullivan  
Brom, Heather  
Mensinger, Janell L.  
Yost, Jennifer

Year 2022 Apr 11

Title Vulnerability, loss, and coping experiences of health care workers and first responders during the covid-19 pandemic: a qualitative study

Periodical Title International Journal of Qualitative Studies on Health and Well-being

Place Published

Publisher Taylor & Francis

Volume 17

## แถบ PDF

แสดงข้อมูลเอกสารฉบับเต็มในรูปแบบ PDF  
ของแต่ละรายการ (ถ้ามี)

S..., 2022 Apr 11 #6 Summary Edit **PDF** x

17482631.2022.pdf

International Journal of Q and Well-being

ISSN: (Print) (Online) Journal homepage: <https://doi.org/10.1080/17482631.2022.2066254>

**Vulnerability, loss, and coping experiences of health care workers and first responders during the covid-19 pandemic: a qualitative study**

Suzanne C. Smeltzer, Linda Carman C. Maldonado, Christine D. Byrne, Jennifer Havens, Heather Brom, Janell L. Mensinger

To cite this article: Suzanne C. Smeltzer, Linda Carman C. Maldonado, Christine D. Byrne, Jennifer De. Brom, Janell L. Mensinger & Jennifer Yost (2022) of health care workers and first responders during International Journal of Qualitative Studies on Health and Well-being [Internet]. 2022 Apr 11 cited 2022 Aug 18; 17(1):[2066254 p.]. Available from: Available from: <https://doi.org/10.1080/17482631.2022.2066254>

To link to this article: <https://doi.org/10.1080/17482631.2022.2066254>

© 2022 The Author(s). Published by Informa UK Limited, trading as Taylor & Francis Group

# Menu Help

EndNote 21 - My EndNote Library.enl

File Edit References Groups Tags Library Tools Window Help

Sync Configuration

All References

Recently Added

Unfiled

Trash

MY GROUPS

My Groups

MY TAGS

FIND FULL TEXT

GROUPS SHARED BY O...

ONLINE SEARCH

Jisc Lib

Library

PubMed (NLM)

Web of Science Core C...

All References

0 References

Author

T

EndNote 21 Help

Get Technical Support

EndNote Output Styles

Check for Updates...

EndNote Community

Search Knowledge Base

EndNote Training Portal

EndNote online

Download EndNote Plug-ins

Activate EndNote

About EndNote 21

คู่มือและแนะนำการใช้

คำถามพบบ่อย

ใช้งาน Endnote Online

ตรวจสอบ Version ที่ใช้งาน

Update Version ให้เป็นปัจจุบัน

## การ Update Version

วิธีที่ 1 ดำเนินการผ่านเมนู Help >> Check for Updates...

วิธีที่ 2 ดำเนินการผ่านหน้าต่าง Update ที่แจ้งเตือนทุกครั้งเมื่อเปิดโปรแกรม

หมายเหตุ: 1. ต้องปิด Microsoft Office ก่อนทุกครั้งที่จะ Update Version

2. ห้องสมุดยังคงต้องบอกรับโปรแกรมอยู่ จึงจะสามารถ Update Version ได้

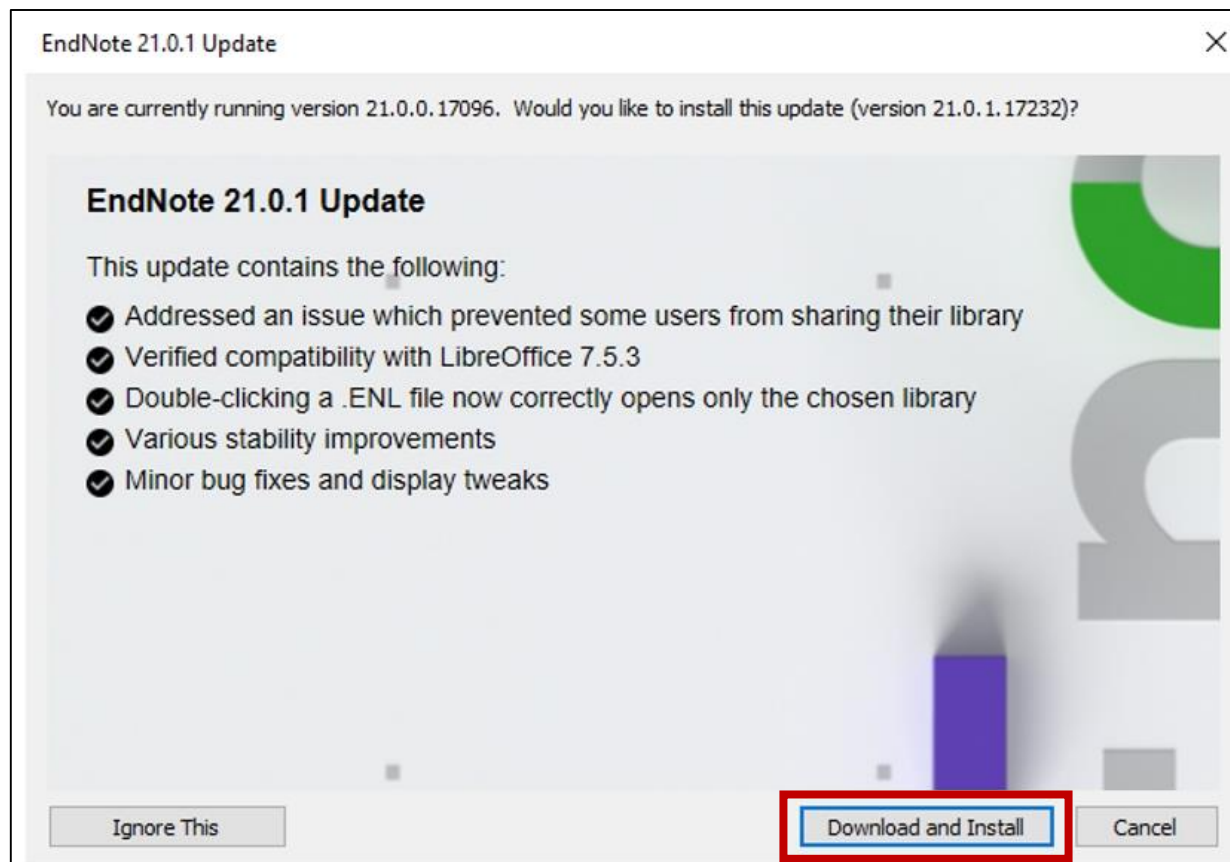

# การตั้งค่าเบื้องต้นก่อนใช้งาน

1. ตั้งค่าการแสดงผลพื้นฐาน

2. นำเข้า **Journal List** (กรณีใช้การอ้างอิงรูปแบบ Vancouver)

3. กำหนดรูปแบบหรือ **Style** การเขียนบรรณานุกรมที่ต้องการ  
(จะทำได้หลังจากนำข้อมูลเข้า *Library* แล้ว)

# 1. ตั้งค่าการแสดงผลพื้นฐาน

## ที่เมนู Edit >> Preferences

- กำหนดการแสดงผลข้อมูลในแต่ละ Column** (Determine data display in each column) points to the 'Display Fields' option.
- กำหนดขนาดอักษร** (Determine font size) points to the 'Display Fonts' option.
- กำหนดการนำเข้า Full Text แบบอัตโนมัติ** (Determine automatic full-text import) points to the 'Find Full Text' option.
- กำหนดการแสดงผล Library เมื่อเปิดโปรแกรม** (Determine library display when opening the program) points to the 'Libraries' option.
- กำหนดการ Sync ข้อมูลไปยัง Endnote Online** (Determine syncing data to Endnote Online) points to the 'Sync' option.

The 'EndNote Preferences' dialog box includes the following sections and options:

- Change Case**
- Display Fields** (highlighted)
- Display Fonts** (highlighted)
- Duplicates**
- Find Full Text** (highlighted)
- Folder Locations**
- Formatting**
- Libraries** (highlighted)
- PDF Handling**
- Read / Unread**
- Reference Types**
- Sorting**
- Spell Check**
- Sync** (highlighted)
- Temporary Citations**
- Term Lists**
- URLs & Links**

At the bottom of the dialog, there are buttons for 'EndNote Defaults', 'Revert Panel', 'OK', 'Cancel', and 'Apply'. A note at the bottom states: 'Note: Selecting the 'Figure' and 'File Attachment' fields will display an icon in the library window.' There is also a checked checkbox for 'Display all authors in the Author field.'

# 1.1 Display Fields: กำหนดการแสดงผลเขตข้อมูลที่ต้องการในส่วนของ Reference Panel

All References  
13 References

Author	Title	Year	Reference Type
สมศักดิ์ นวลแก้ว,	เภสัชกรรมแผนไทยประยุกต์	2563	Book
สำนักพิมพ์อีคอมพานีเพลส จำกัด, กองบรรณาธิการ,			Book
ชมนาด แสงพระพาย,			Electronic Book
ดวงดาว จิตรวัฒนะ,			
กันตพร ยอดไชย;; ทิพมาส ชินวงศ์;; เพลินพิลา			
จิรศักดิ์ ดวงจักร,			
ชฎาภรณ์ วัฒนวิไล,			
Smeltzer, Suzanne C.; Copel, Linda C.			
Safari Malak-Kolaei, Farzaneh; Sanaghi			
DiBenigno, Julia			Electronic Article
Tucker, Danielle A.; Hendy, Jane; Chry			Journal Article
Kenyon, Michelle; Babic, Aleksandra			Electronic Book

EndNote Preferences

Change Case  
**Display Fields**  
Display Font  
Duplicates  
Find Full Text  
Folder Locations  
Formatting  
Libraries  
PDF Handling  
Read / Unread  
Reference Types  
Sorting  
Spell Check  
Sync  
Temporary Citations  
Term Lists  
URLs & Links

Fields to display in the library window

Position	Field	Heading
Column 1:	Author	Author
Column 2:	Title	Title
Column 3:	Year	Year
Column 4:	Reference Type	Reference Type
Column 5:	[Do not display]	
Column 6:	[Do not display]	
Column 7:	[Do not display]	
Column 8:	[Do not display]	
Column 9:	[Do not display]	
Column 10:	[Do not display]	

Note: Selecting the 'Figure' and 'File Attachment' fields will display an icon in the library window.

Display all authors in the Author field

EndNote Defaults Revert Panel OK Cancel Apply

1. คลิกเลือกเขตข้อมูลที่ต้องการให้แสดงในแต่ละคอลัมน์

กรณีที่ไม่ต้องการให้คอลัมน์ใดแสดงข้อมูล ให้คลิกเลือก [Do not display]

2. คลิก Apply ตามด้วย OK

## 1.2 Display Font : กำหนดการแสดงผลตัวอักษร

ตั้งแต่ Endnote 20 เป็นต้นมา ในพื้นที่การแสดงผลทั่วไป (ยกเว้นหน้า Edit หรือหน้าแสดงข้อมูล Reference) จะเลือกกำหนดการแสดงผลอักษรได้ตามขนาดที่โปรแกรมกำหนดให้เท่านั้น ไม่สามารถเลือกชนิดของอักษรได้เหมือน EndnoteX9 (อยู่ระหว่างการพัฒนาในอนาคต)

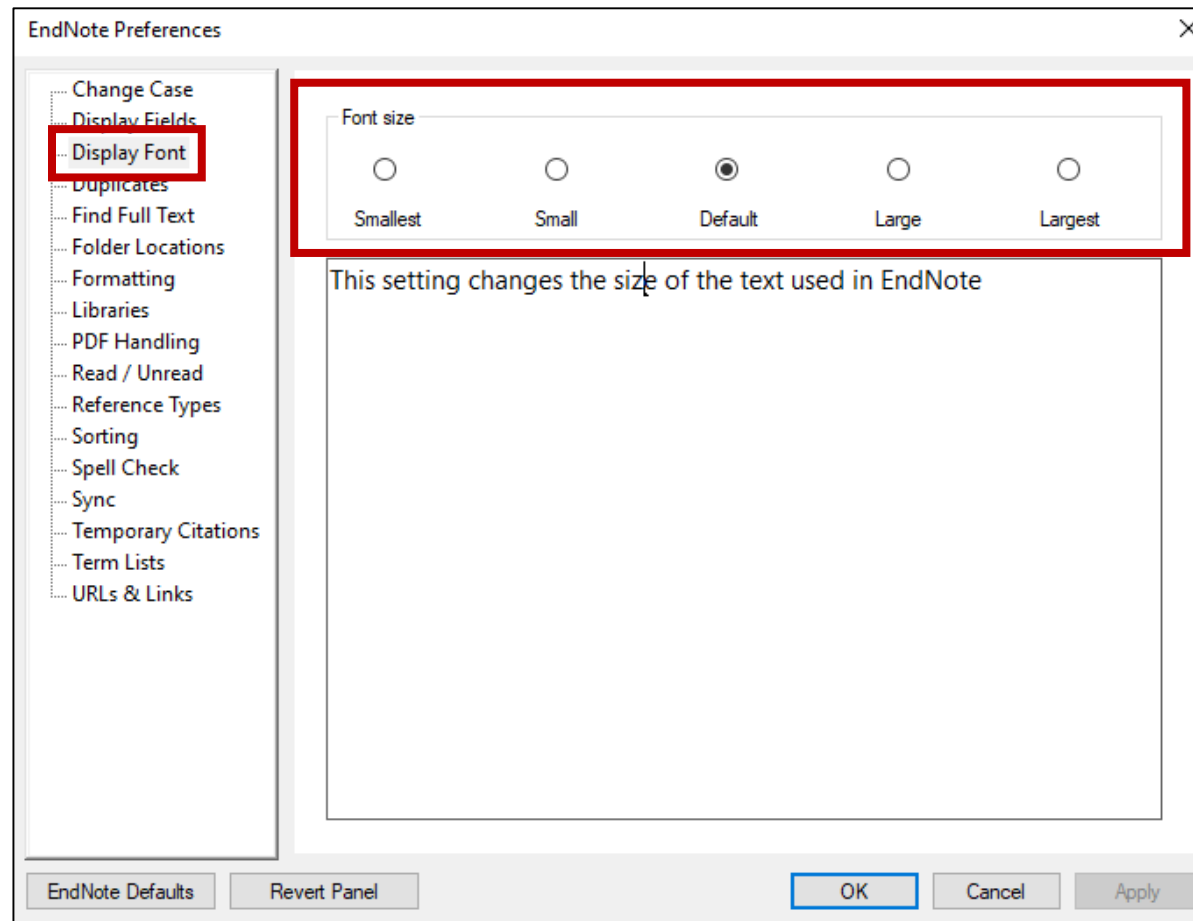

1. คลิกเลือกขนาดอักษรที่ต้องการ

2. คลิก Apply ตามด้วย OK

# การกำหนดการแสดงผลอักษรที่ละเอียดขึ้น จะทำได้เฉพาะในหน้า Edit หรือหน้า Reference ของแต่ละรายการ

1. คลิกแถบ Edit เพื่อเข้าสู่หน้า Reference ของรายการที่เลือก

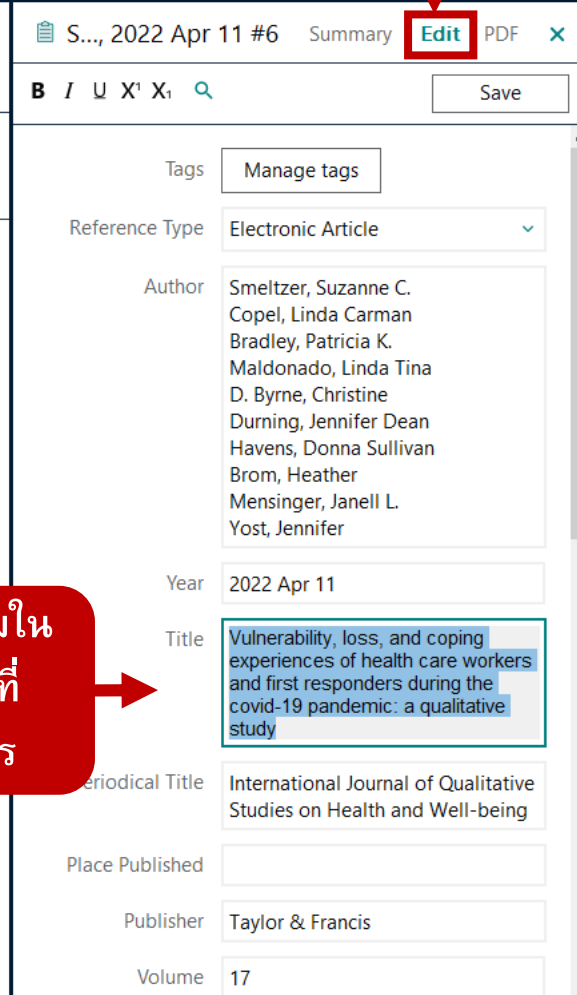
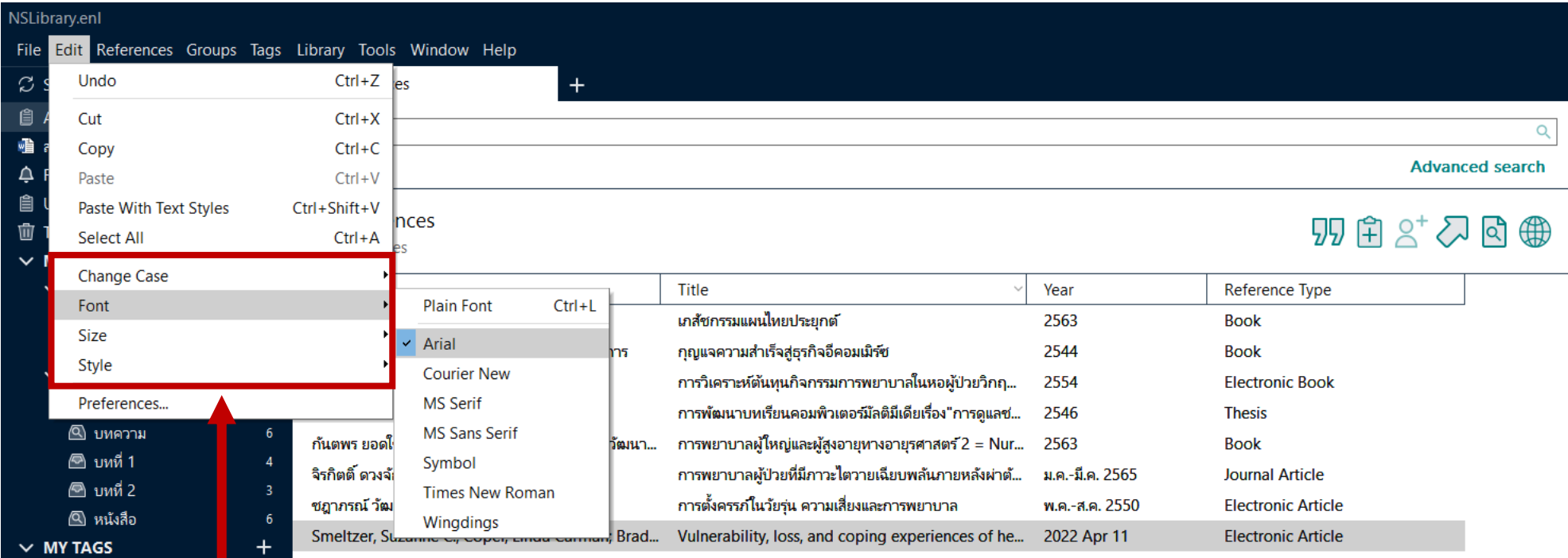

3. เมนู Edit: เลือกกำหนดการแสดงผลอักษรที่ต้องการ

**Change Case:** กำหนดการแสดงผลที่เป็นคำเฉพาะ เช่น DNA, USA

**Font:** กำหนดชนิดของอักษร รวมถึงการกำหนดให้แสดงผลเป็นสัญลักษณ์ สำหรับอักษรภาษาไทยมีให้เลือกชนิดเดียว คือ Courier New

**Size:** กำหนดขนาดอักษร ซึ่งจะเลือกขนาดได้เจาะจงยิ่งขึ้น

**Style:** กำหนดรูปแบบของอักษร เช่น ตัวหนา ตัวเอียง

2. คลิกเลือกข้อความในเขตข้อมูล (Field) ที่ต้องการแก้ไขอักษร

## 1.3 Find Full Text : กำหนดให้นำเข้าเอกสารฉบับเต็มรูปแบบ PDF แบบอัตโนมัติ จากแหล่งที่นำเข้าข้อมูล (หากแหล่งข้อมูลนั้นมีคุณสมบัติตรงตามที่กำหนด)

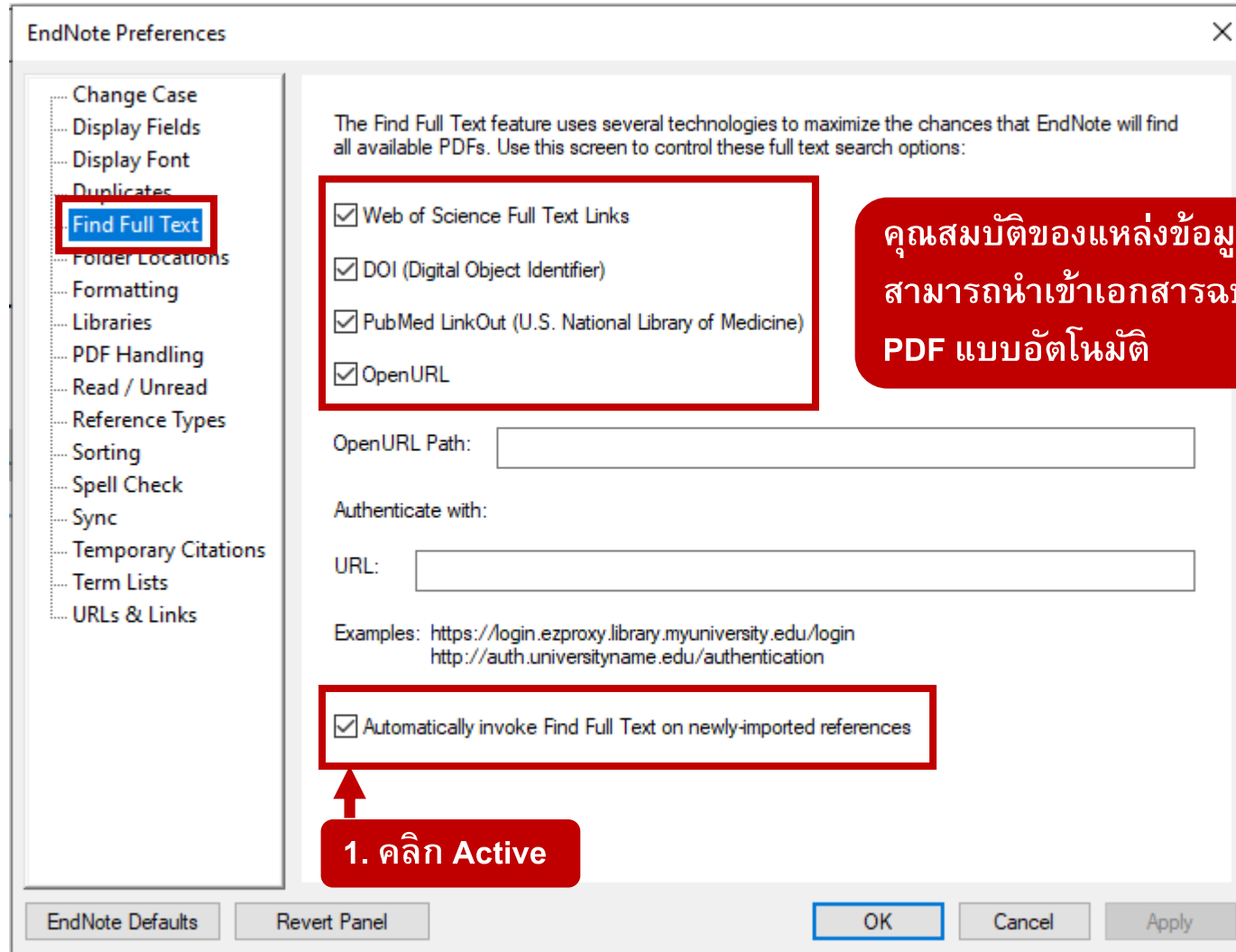

คุณสมบัติของแหล่งข้อมูลที่สามารถนำเข้าเอกสารฉบับเต็ม PDF แบบอัตโนมัติ

1. คลิก Active

2. คลิก Apply ตามด้วย OK

## 1.4 Libraries: กำหนดการแสดงผล Library เมื่อเปิดโปรแกรม Endnote

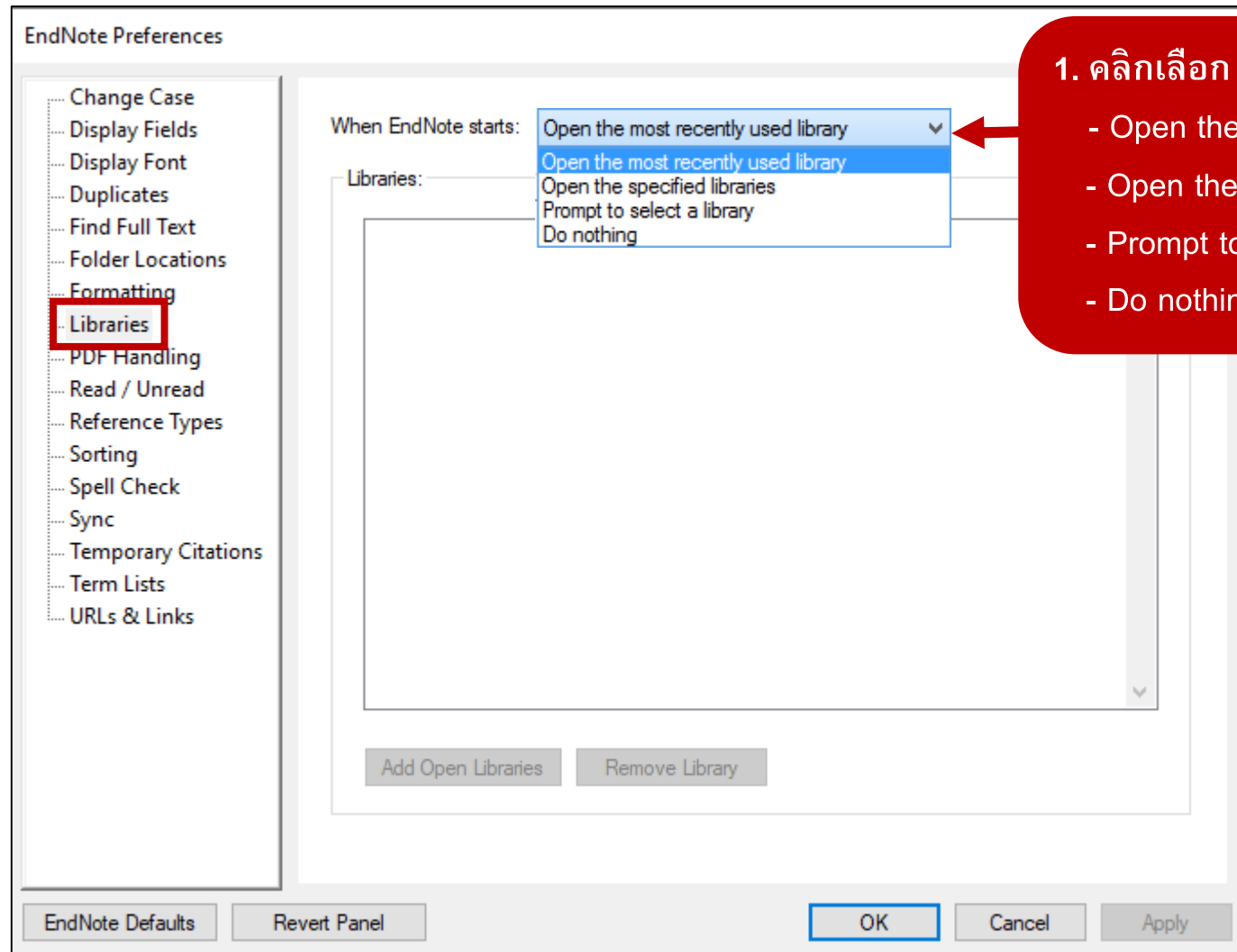

### 1. คลิกเลือก Library ที่ต้องการให้แสดงหลังจากเปิดโปรแกรม

- Open the most recently used library: เปิด Library ล่าสุด
- Open the specified libraries: เปิด Library ที่เฉพาะเจาะจง
- Prompt to select a library : ให้เลือกที่จะเปิด Library ไต
- Do nothing : ไม่ต้องแสดง Library ไต ๆ

### 2. คลิก Apply ตามด้วย OK

## 1.5 Sync: กำหนดการ Sync ข้อมูลไปยัง Endnote Online (สำหรับผู้ใช้ Endnote Online ร่วมด้วย)

- Header: 'Synchronize your data with your EndNote account. [Learn more](#)'
- Text: 'Upgrade or create your three-year EndNote account to get the latest features and enable Sync.'
- Button: 'Enable Sync'
- Section: 'EndNote Account Credentials' (highlighted with a red box), containing:
  - E-mail Address:
  - Password:
- Section: 'Sync this EndNote Library' containing:
  - 
  - Sync Automatically (highlighted with a red box)

At the bottom of the dialog are buttons for 'EndNote Defaults', 'Revert Panel', 'OK', 'Cancel', and 'Apply'.

1. กรอก Endnote Online Account

2. คลิก Active

3. คลิก Apply ตามด้วย OK

## 2. นำเข้า Journal List (กรณีใช้การอ้างอิงรูปแบบ Vancouver)

ที่เมนู Library >> Open Term Lists >> Journals Term List

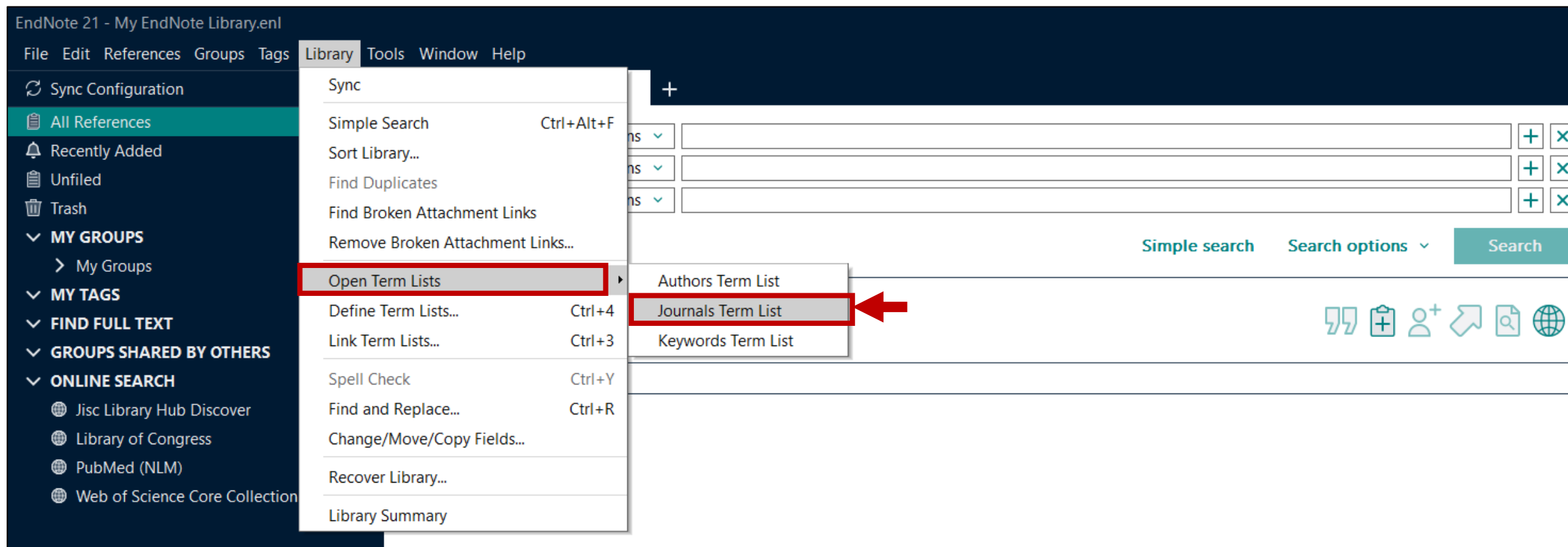

1. ที่แถบ Lists เลือก Journals

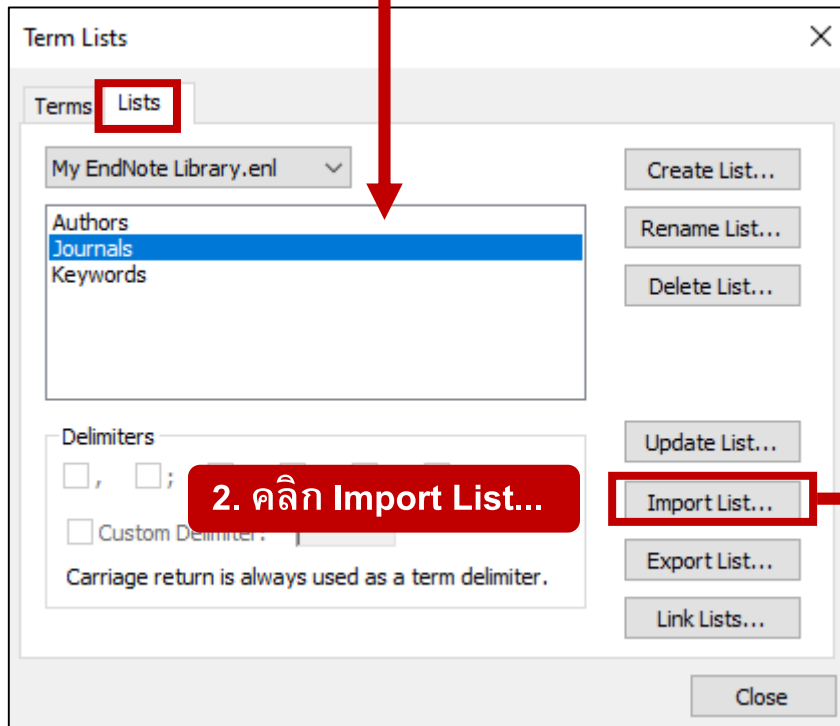

2. คลิก Import List...

3. คลิกเลือก List ของวารสารตามกลุ่มสาขาวิชาที่ต้องการ จากนั้นคลิก Open

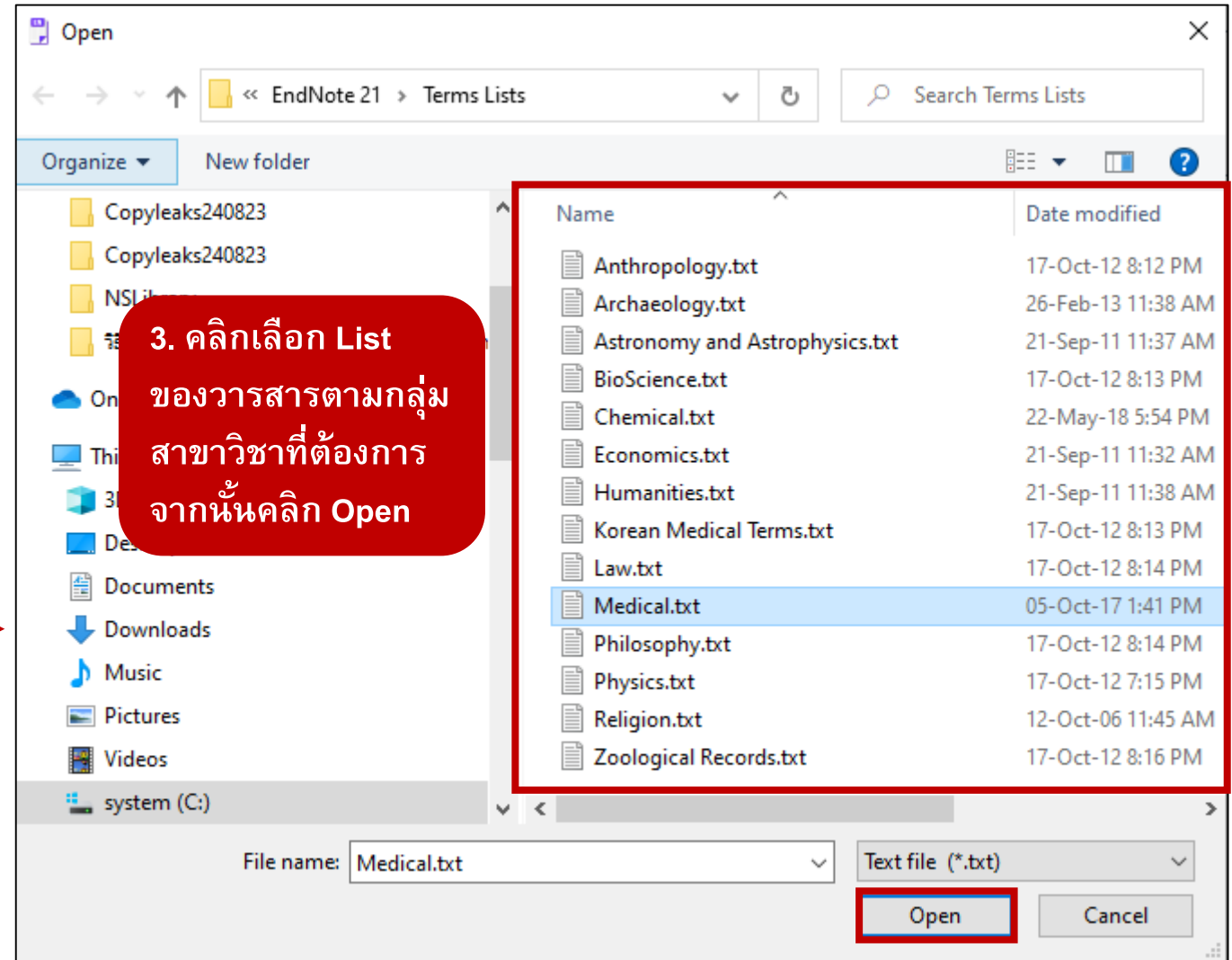

6. แสดงจำนวนของวารสารตามกลุ่ม  
สาขาวิชาที่เลือกไว้ ที่ถูกนำเข้ามาใน  
Journal Term List ของ Library

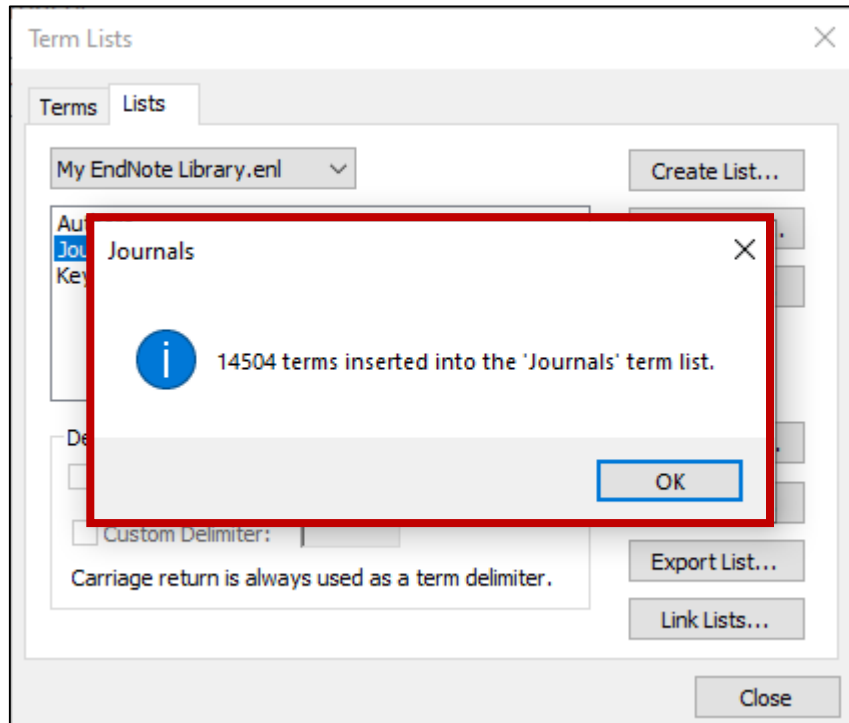

5. ที่แถบ Terms จะปรากฏ List ของ  
วารสารตามกลุ่มสาขาวิชาที่นำเข้า  
พร้อมอักษรย่อ

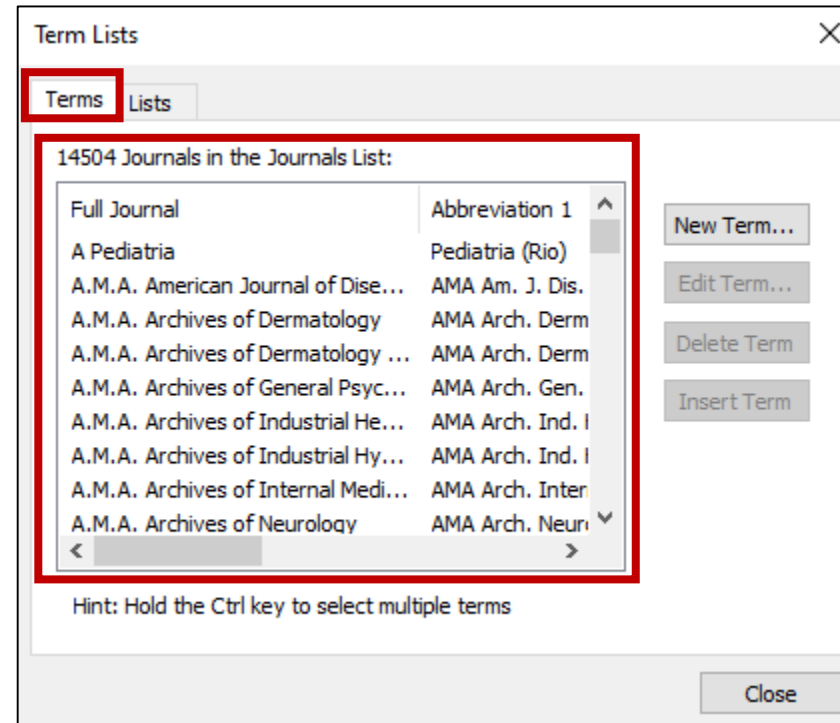

# 3. กำหนดรูปแบบหรือ Style การเขียนบรรณานุกรมที่ต้องการ

กำหนดรูปแบบได้ที่แถบ Summary ซึ่งจะกำหนดได้หลังจากนำข้อมูลเข้า Library แล้ว

Author	Title	Year	Reference Type
สมศักดิ์ นวลแก้ว,	เภสัชกรรมแผนไทยประยุกต์	2563	Book
สำนักพิมพ์คอมพิวเตอร์แพลตฟอร์ม, กองบรรณาธิการ	กลยุทธ์ความสำเร็จสู่ธุรกิจอีคอมเมิร์ซ	2544	Book
ขนาด แสงพระพวย,	การวิเคราะห์ต้นทุนกิจกรรมการพยาบาลในหอผู้ป่วยวิกฤตติสลายกรรม	2554	Electronic Book
ดวงดาว จิตวิวัฒน์,	การพัฒนาบทเรียนคอมพิวเตอร์มัลติมีเดียเรื่อง "การดูแลช่วยเหลือป้องกันผู้ที่...	2546	Thesis
กันตพร ยอดไชย; ทิพนาส ชิงวงค์; เพลินพิศ ฐานวิวัฒนา...	การพยาบาลผู้ใหญ่และผู้สูงอายุทางอายุรศาสตร์ 2 = Nursing care for ad...	2563	Book
จิรศักดิ์ ดวงจักร,	การพยาบาลผู้ป่วยที่มีภาวะไตวายเฉียบพลันภายหลังผ่าตัดหัวใจในหอผู้ป่วย...	ม.ค.-มี.ค. 2565	Journal Article
ชฎาภรณ์ วัฒนวิไล,	การตั้งครกในวัยรุ่น ความเสี่ยงและการพยาบาล	พ.ค.-ส.ค. 2550	Electronic Article
Smeltzer, Suzanne C.; Copel, Linda Carman; Brad...	Vulnerability, loss, and coping experiences of health care worke...	2022 Apr 11	Electronic Article
Safari Malak-Kolaei, Farzaneh; Sanagoo, Akram; ...	The Relationship Between Death and Do Not Resuscitation Attit...	2020	Journal Article
	Pediatric nursing : the critical components of nursing care	2013	Electronic Book
DiBenigno, Julia	How Idealized Professional Identities Can Persist through Client ...	2022 May 25	Electronic Article
Tucker, Danielle A.; Hendy, Jane; Chrysanthaki, T...	How does policy alienation develop? Exploring street-level bur...	2021	Journal Article
Kenyon, Michelle; Babic, Aleksandra	The European Blood and Marrow Transplantation Textbook For ...	2018	Electronic Book

The right-hand pane shows the 'Summary' view for the selected reference. The 'Style' dropdown menu is set to 'Vancouver', which is also highlighted with a red box and an arrow. The summary text below shows the reference formatted in Vancouver style:

1. สมศักดิ์ นวลแก้ว. เภสัชกรรมแผนไทยประยุกต์. พิมพ์ครั้งที่ 8 ed. มหาสารคาม: มหาวิทยาลัยมหาสารคาม, คณะเภสัชศาสตร์; 2563.

กรณีไม่พบรูปแบบบรรณานุกรมที่ต้องการใช้งานในกล่อง ให้คลิกที่ **Select Another Style...**  
เพื่อเลือกรูปแบบเพิ่มเติม

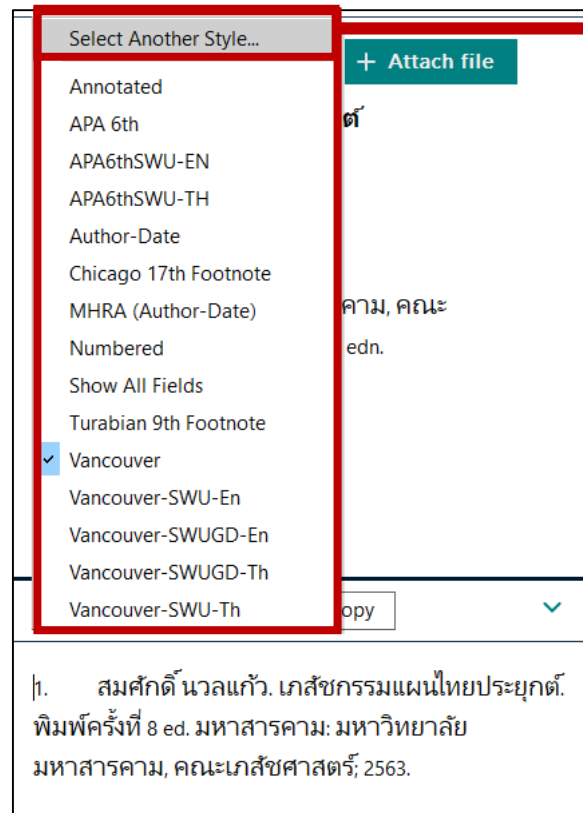

Select Another Style...

- Annotated
- APA 6th
- APA6thSWU-EN
- APA6thSWU-TH
- Author-Date
- Chicago 17th Footnote
- MHRA (Author-Date)
- Numbered
- Show All Fields
- Turabian 9th Footnote
- Vancouver
- Vancouver-SWU-En
- Vancouver-SWUGD-En
- Vancouver-SWUGD-Th
- Vancouver-SWU-Th

1. สมศักดิ์ นวลแก้ว. เกษีขกรรมแผนไทยประยุกต์. พิมพ์ครั้งที่ 8 ed. มหาสารคาม: มหาวิทยาลัยมหาสารคาม, คณะเภสัชศาสตร์; 2563.

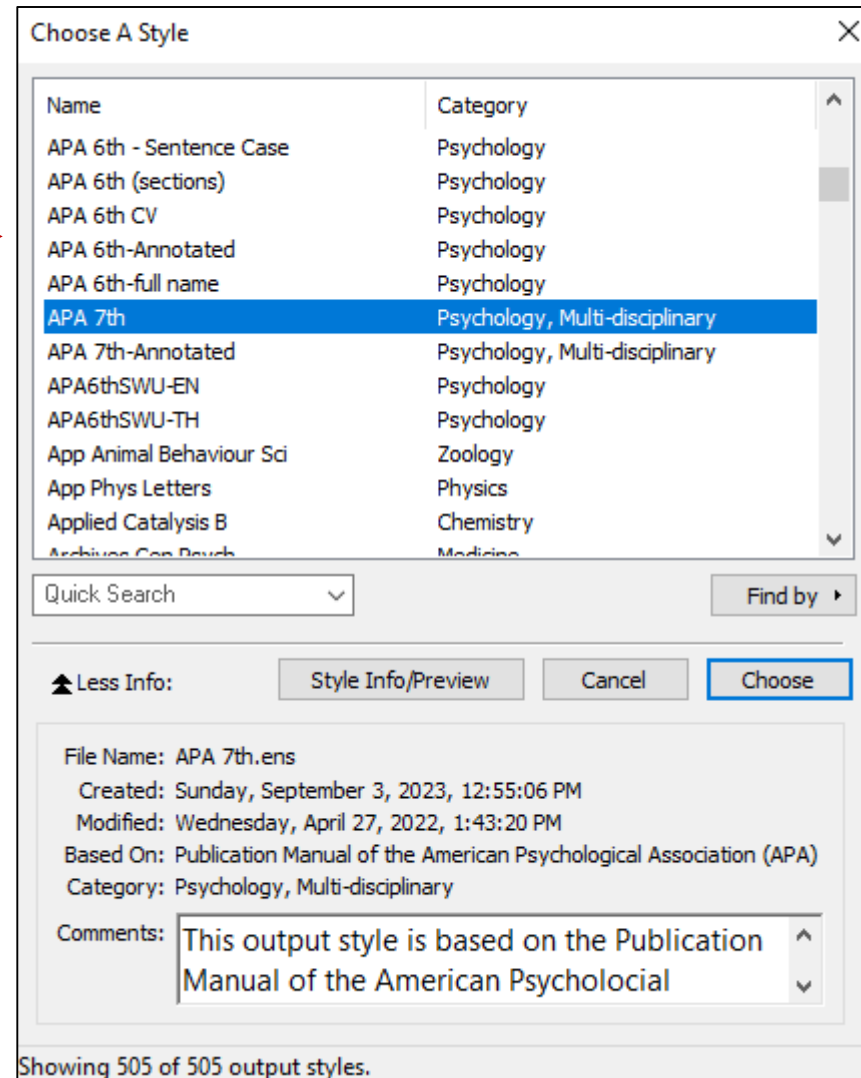

Choose A Style

Name	Category
APA 6th - Sentence Case	Psychology
APA 6th (sections)	Psychology
APA 6th CV	Psychology
APA 6th-Annotated	Psychology
APA 6th-full name	Psychology
<b>APA 7th</b>	<b>Psychology, Multi-disciplinary</b>
APA 7th-Annotated	Psychology, Multi-disciplinary
APA6thSWU-EN	Psychology
APA6thSWU-TH	Psychology
App Animal Behaviour Sci	Zoology
App Phys Letters	Physics
Applied Catalysis B	Chemistry
Archives Con Bouch	Medicine

Quick Search  Find by

File Name: APA 7th.ens  
Created: Sunday, September 3, 2023, 12:55:06 PM  
Modified: Wednesday, April 27, 2022, 1:43:20 PM  
Based On: Publication Manual of the American Psychological Association (APA)  
Category: Psychology, Multi-disciplinary

Comments: This output style is based on the Publication Manual of the American Psycholocial

Showing 505 of 505 output styles.

1. คลิกเลือก Style ที่ต้องการ (เลือกได้ครั้งละ 1 Style)

2. คลิก Choose

# โปรแกรมจัดการบรรณานุกรม

ดาวน์โหลด SWU Style ได้ที่เมนู Endnote บนเว็บไซต์ของสำนักหอสมุดกลาง

<https://lib.swu.ac.th/index.php/highlights/faq-tab5>

อัปเดตล่าสุดเมื่อ: 18 กันยายน 2566 / ฮีต: 5065

Zotero

Mendeley

EndNote

คู่มือการเขียนบรรณานุกรม

EndNote-Style

คำถามที่พบบ่อย

อบรมการใช้

## Style : รูปแบบการเขียนบรรณานุกรมสำหรับโปรแกรม Endnote

### • รูปแบบ APA 7th

- Style และคู่มือการลงรายการอ้างอิงในโปรแกรม EndNote ตามรูปแบบ APA 7th
- การลงรายการอ้างอิง (Reference) ในโปรแกรม EndNote ตามรูปแบบ APA 7th-SWU

### • รูปแบบ APA 6th SWU

- การลงรายการอ้างอิงในโปรแกรม EndNote ตามรูปแบบ APA 6th
  - APA 6Th SWU-Eng
  - APA 6Th SWU-Thai
  - การลงรายการอ้างอิง (Reference) ในโปรแกรม EndNote ตามรูปแบบ APA 6th-SWU

### • รูปแบบ Vancouver SWU

- การลงรายการอ้างอิงในโปรแกรม EndNote ตามรูปแบบ Vancouver
  - Vancouver Style
  - การลงรายการอ้างอิง (Reference) ในโปรแกรม EndNote ตามรูปแบบ Vancouver-SWU
  - การลงรายการอ้างอิง (Reference) ในโปรแกรม EndNote ตามรูปแบบ Vancouver-SWUGD (สำหรับการทำวิทยานิพนธ์/อ้างอิง 2 ภาษา)

1. คลิกดาวน์โหลด Style ที่ต้องการ

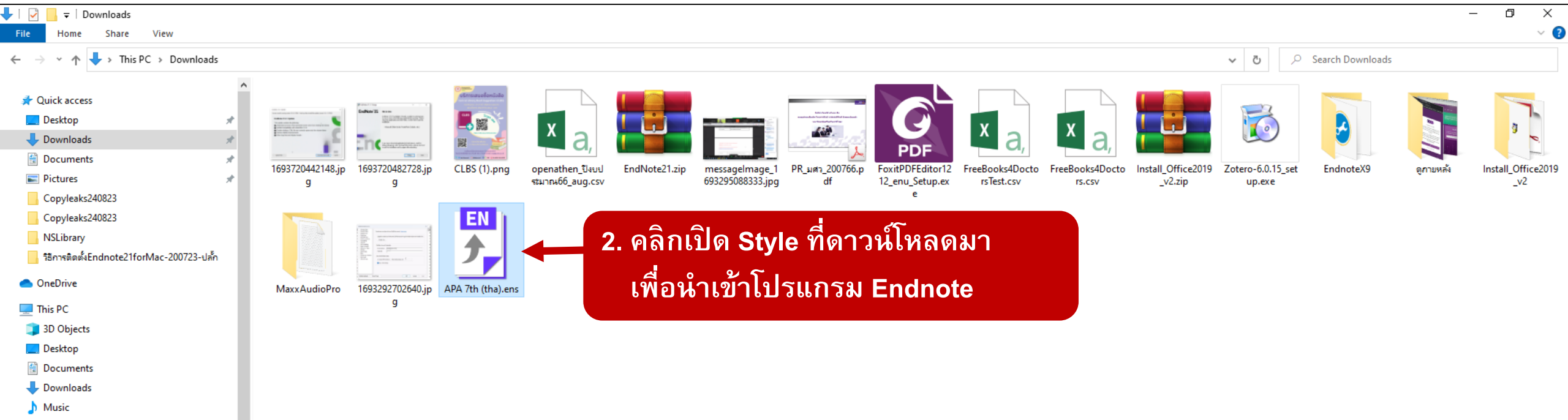

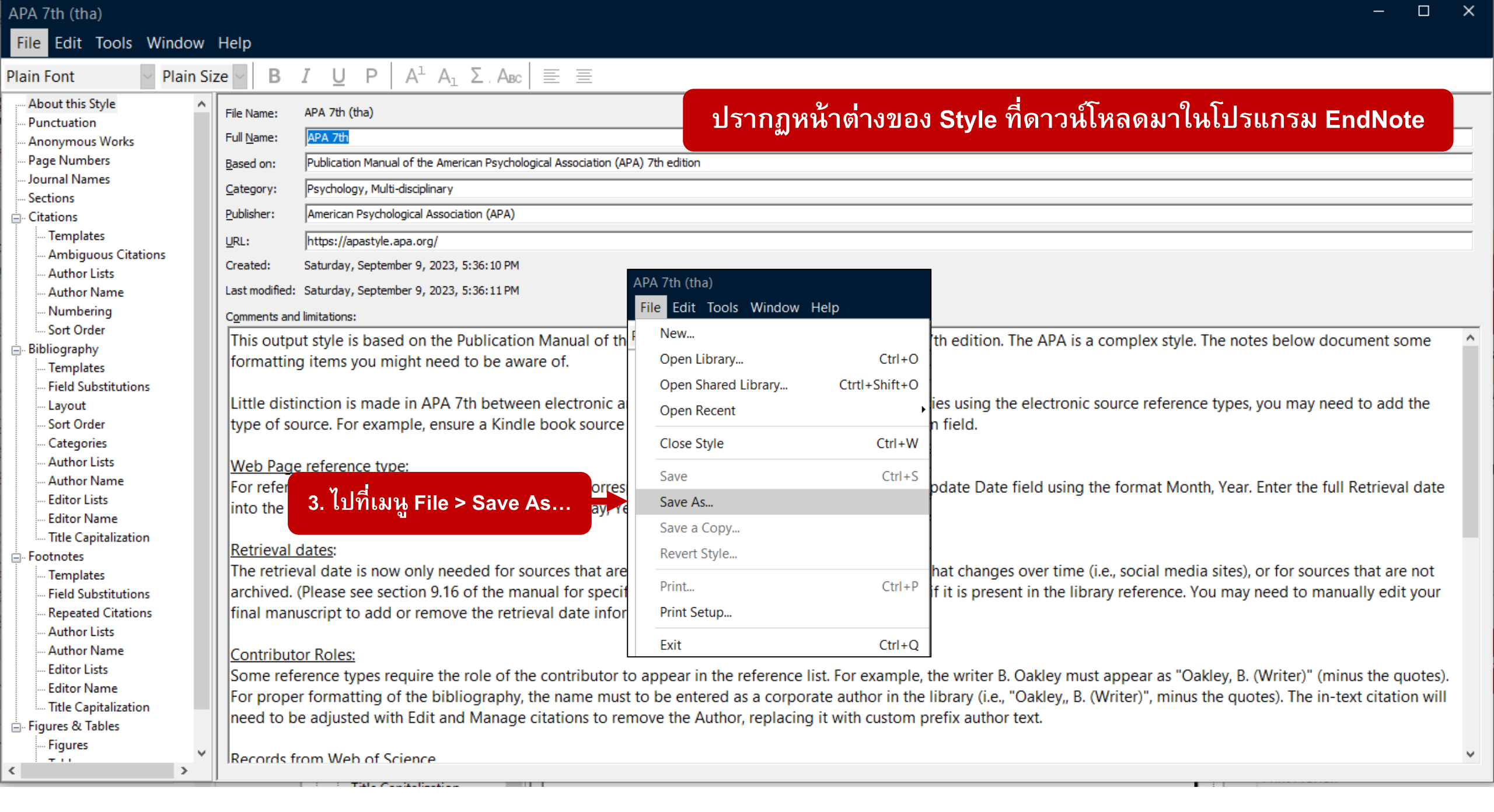

ปรากฏหน้าตาต่างของ Style ที่ดาวน์โหลดมาในโปรแกรม EndNote

3. ไปที่เมนู File > Save As...

File Edit Tools Window Help

- New...
- Open Library... Ctrl+O
- Open Shared Library... Ctrl+Shift+O
- Open Recent
- Close Style Ctrl+W
- Save Ctrl+S
- Save As...
- Save a Copy...
- Revert Style...
- Print... Ctrl+P
- Print Setup...
- Exit Ctrl+Q

APA 7th (tha)

File Edit Tools Window Help

Plain Font Plain Size B I U P A<sup>1</sup> A<sub>1</sub> Σ . ABC ≡ ≡

File Name: APA 7th (tha)  
Full Name: APA 7th  
Based on: Publication Manual of the American Psychological Association (APA) 7th edition  
Category: Psychology, Multi-disciplinary  
Publisher: American Psychological Association (APA)  
URL: https://apastyle.apa.org/  
Created: Saturday, September 9, 2023, 5:36:10 PM  
Last modified: Saturday, September 9, 2023, 5:36:11 PM  
Comments and limitations:

This output style is based on the Publication Manual of the American Psychological Association (APA), 7th edition. The APA is a complex style. The notes below document some formatting items you might need to be aware of.

Little distinction is made in APA 7th between electronic and print types, you may need to add the type of source. For example, ensure a Kindle book source is marked as an e-book.

Web Page reference type:  
For references requiring a Year and Date, enter the correct date into the Access Date field using the format Month Day, Year. Enter the full Retrieval date, if available.

Retrieval dates:  
The retrieval date is now only needed for sources that are designed to change or reflect information that changes over time (i.e., social media sites), or for sources that are not archived. (Please see section 9.16 of the manual for specific information.) The retrieval date will print if it is present in the library reference. You may need to manually edit your final manuscript to add or remove the retrieval date information.

Contributor Roles:  
Some reference types require the role of the contributor to appear in the reference list. For example, the writer B. Oakley must appear as "Oakley, B. (Writer)" (minus the quotes).

5. คลิกปิดหน้าต่างเสร็จขั้นตอนการนำเข้า Style

4. ลบคำว่า Copy ออก และคลิก Save

Save As ? X  
Style name: APA 7th (tha) Copy Save Cancel

6. คลิกที่ **Select Another Style...** อีกครั้ง  
จะพบ **Style** ที่นำเข้า คลิกเลือก **Style** ดังกล่าว  
เพื่อนำมาใช้งาน

Choose A Style

Name	Category
APA 6th-Annotated	Psychology
APA 6th-full name	Psychology
APA 7th	Psychology, Multi-disciplinary
<b>APA 7th (tha)</b>	<b>Psychology, Multi-disciplinary</b>
APA 7th-Annotated	Psychology, Multi-disciplinary
APA6thSWU-EN	Psychology
APA6thSWU-TH	Psychology
App Animal Behaviour Sci	Zoology
App Phys Letters	Physics
Applied Catalysis B	Chemistry
Archives Gen Psych	Medicine
Archives Toxicology	Pharmacology
Archives Virology	Virology

Quick Search  Find by

Less Info:

File Name: APA 7th (tha).ens  
Created: Saturday, September 9, 2023, 5:43:32 PM  
Modified: Saturday, September 9, 2023, 5:43:32 PM  
Based On: Publication Manual of the American Psychological Association (APA)  
Category: Psychology, Multi-disciplinary

Comments: This output style is based on the Publication Manual of the American Psycholocial

Showing 506 of 506 output styles.

สมศักดิ์ น..., 2563 #12 **Summary** Edit PDF X

PR\_มศว\_200766.pdf + Attach file

เอกสารกรมแผนไทยประยุกต์

สมศักดิ์ นวลแก้ว

Publisher: มหาวิทยาลัยมหาสารคาม, คณะ  
เภสัชศาสตร์ 2563 พิมพ์ครั้งที่ 8 edn.

Manage tags

APA 7th (tha) Insert Copy

สมศักดิ์ นวลแก้ว. (2563). *เอกสารกรมแผนไทยประยุกต์*  
(พิมพ์ครั้งที่ 8.). มหาวิทยาลัยมหาสารคาม,  
คณะเภสัชศาสตร์.

กรณีต้องการใช้ Style ที่นอกเหนือจากที่โปรแกรมมีให้เลือก

ดาวน์โหลด Style เพิ่มเติมได้ที่เมนู About >> Endnote Output Style

# ขั้นที่ 2

EN

Author	Title	Year	Reference Type
กัณฑ์พร ยอดไชย, ธิพนาศ...	การพยาบาลผู้ใหญ่และผู้สูงอายุทางอายุศาสตร์ 2 = Nursing care for adult and elderly patients II (Medical care)	2563	Book
สมศักดิ์ นาคแก้ว,	เกษียณเกษียณไทยประยุกต์	2544	Book
สำนักพิมพ์คอมพิวเตอร์...	กลยุทธ์ความสำเร็จธุรกิจคอมพิวเตอร์	2022 ...	Electronic Article
DiBenigno, Julia	How Idealized Professional Identities Can Persist through Client Interactions	2022 ...	Electronic Article
Smeltzer, Suzanne C.; ...	Vulnerability, loss, and coping experiences of health care workers and first responders during the covid-19 pande...	พ.ศ.-ศ...	Electronic Article
ชฎาภรณ์ วิมลเชื้อ,	การตั้งครรภ์ในวัยรุ่น ความเสี่ยงและการพยาบาล	2013	Electronic Book
Kenyon, Michelle; Babi...	Pediatric nursing : the critical components of nursing care	2018	Electronic Book
ชนมาต แสงพระพาส,	Pediatric nursing : the critical components of nursing care	2554	Electronic Book
Safari Malak-Kolaei, Fa...	The European Blood and Marrow Transplantation Textbook For Nurses : Under The Auspices of Ebmt	2020	Journal Article
Tucker, Danielle A.; He...	The Relationship Between Death and Do Not Resuscitation Attitudes Among Intensive Care Nurses	2021	Journal Article
จิรศักดิ์ ฉางจักร,	การวิเคราะห์ต้นทุนการพยาบาลในหอผู้ป่วยวิกฤต	ม.ล.-ปี...	Journal Article
ดวงดา ธิชาวัฒน์,	การวิเคราะห์ต้นทุนการพยาบาลในหอผู้ป่วยวิกฤต	2546	Thesis

On the right, a detailed view of a reference is shown with fields for Reference Type (Book), Author (กัณฑ์พร ยอดไชย, ธิพนาศ ชิดวงศ์, เทลีนเท็ค ฐานวิมลนามนท์), Year (2563), Title (การพยาบาลผู้ใหญ่และผู้สูงอายุทางอายุศาสตร์ 2 = Nursing care for adult and elderly patients II (Medical care)), Series Editor, Series Title, Place Published (สงขลา), Publisher (มหาวิทยาลัยสงขลานครินทร์, สาขาวิชาการพยาบาลผู้ใหญ่และผู้สูงอายุทางอายุศาสตร์), and Volume.

## การนำข้อมูลบรรณานุกรม เข้าฐานข้อมูล (Library)

# การนำข้อมูลบรรณานุกรมเข้าฐานข้อมูล (Library) 3 วิธี

- วิธีที่ 1 นำเข้าข้อมูลจากแหล่งข้อมูลออนไลน์
  1. นำเข้าจากฐานข้อมูลทรัพยากรของห้องสมุด (Library Catalog)
  2. นำเข้าจากฐานข้อมูลออนไลน์ (Online Databases)
- วิธีที่ 2 สร้างข้อมูลบรรณานุกรมขึ้นเองด้วยการพิมพ์
- วิธีที่ 3 นำเข้าข้อมูลจากไฟล์ PDF

วิธีที่ 1.1 นำเข้าข้อมูลจากแหล่งข้อมูลออนไลน์  
: ฐานข้อมูลทรัพยากรสารสนเทศของห้องสมุด (Library Catalog)

>> นำเข้าจากการสืบค้นผ่านเครื่องมือสืบค้น **SWU Discovery**

# สืบค้นข้อมูลที่ต้องการจากเครื่องสืบค้น SWU Discovery บนหน้าเว็บไซต์ของสำนักหอสมุดกลาง

สำนักหอสมุดกลาง มหาวิทยาลัยศรีนครินทรวิโรฒ  
THE CENTRAL LIBRARY OF SRINAKHARINWIROT UNIVERSITY

<https://lib.swu.ac.th>

Home Highlights Services Databases Research Supports News & Events About Us

SWU Discovery New book

โควิด วัคซีน

SWU Library Catalog

Advanced Search Browse Search SWUDis Sign in

## เวลาเปิดบริการ

### วันเวลาเปิดให้บริการห้องสมุด

สำนักหอสมุดกลาง

วันเปิดให้บริการ  
5 ส.ค. - 17 ธ.ค. 2567

เปิดให้บริการ  
จันทร์ - ศุกร์  
08.00 - 20.00 น.  
เสาร์ - อาทิตย์  
10.00 - 18.00 น.

ปิดบริการ  
วันหยุดราชการ  
วันนักขัตฤกษ์

ห้องสมุดดอกรักษ์

พื้นที่นั่งอ่านชั้น 1  
เปิดบริการทุกวัน  
(ไม่เว้นวันหยุดราชการ)

เปิดบริการเวลา  
08:00 - 22:00 น.

เคาน์เตอร์บริการ  
เปิดบริการทุกวัน  
(ยกเว้นวันหยุดราชการ)

เคาน์เตอร์บริการชั้น 1  
วันจันทร์ - ศุกร์  
09.00-17.00  
วันเสาร์-อาทิตย์

# แสดงผลการสืบค้น

โควิด วัคซีน

X / SWU Library / SWU Library Catalog / ADVANCED SEARCH

Sign in to get complete results and to request items Sign in X DISMISS

Tweak my results

0 selected PAGE 1 14 Results

Sort by Relevance

Availability

Full Text Online (2)

Creation Date

From 2020 To 2021 Refine

Material Type

Articles (12)

Books (2)

Author/Creator

iStock. (7)

1. **คลิก Export to Endnote สำหรับรายการที่ต้องการนำเข้า**

1. **คลิก Export to Endnote สำหรับรายการที่ต้องการนำเข้า**

BOOK  
คู่มือวัคซีนสู่โควิด ฉบับประชาชน  
กระทรวงสาธารณสุข. 2564  
Library Resource  
Online access >

ARTICLE  
ระวังวัคซีนโควิด-19  
สันต์ หัตถิรัตน์. 2563  
Library Article Index  
หมอชาวบ้าน ปีที่ 42, ฉบับที่ 499 (พ.ย. 2563), หน้า 13-16  
Check holdings >

ARTICLE  
วัคซีนป้องกัน โรคโควิด-19 ได้ผลและปลอดภัยจริงหรือ  
จันทร์เพ็ญ วิวัฒน์. 2564  
Library Article Index  
หมอชาวบ้าน ปีที่ 42, ฉบับที่ 502 (ก.พ. 2564), หน้า 44-48  
Check holdings >

Export to Endnote

## เข้าสู่หน้ารายการของข้อมูลที่ต้องการ

## 4. คลิกเปิดข้อมูลที่ดาวน์โหลดมาเพื่อนำเข้าโปรแกรม Endnote

Tweak my results

Sort by Relevance

Availability

Full Text Online (2)

Creation Date

From 2020 To 2021

Refine

Material Type

Articles (12)

Books (2)

Author/Creator

iStock. (7)

ศิริกร โพธิจักร (4)

PAGE 1 0 selected PAGE 1 14 Results

BOOK  
คู่มือวัคซีนสู้โควิด ฉบับประชาชน  
กระทรวงสาธารณสุข. 2564  
Library Resource  
Online access

2. คลิก Export to Endnote

Encoding

DOWNLOAD

3. คลิก Download

Primo\_RIS\_Export.ris  
464 B • 3 minutes ago

## ข้อมูลเข้าสู่ Library ของโปรแกรม Endnote

Author	Year	Title	Reference Type
กระทรวงสาธารณสุข,	2564	คู่มือวัคซีนสู้โควิด ฉบับประช...	Book

5. ข้อมูลเข้าสู่ Library

6. คลิกที่แถบ Summary เพื่อตรวจสอบความถูกต้องของรายการบรรณานุกรมตามประเภททรัพยากรภายใต้รูปแบบ (Style) ที่กำหนดไว้ หากต้องการแก้ไข ให้คลิกที่แถบ Edit

\*กรณีไม่สามารถแสดงผลภาษาไทยได้ ให้ copy รายการบรรณานุกรมไปตรวจสอบความถูกต้องใน Notepad

- Sync Configuration
- All References 1
- Imported References 1
- Recently Added 1
- Unfiled 1
- Trash
- MY GROUPS
  - My Groups
- MY TAGS +
- FIND FULL TEXT
  - Not found 1
- GROUPS SHARED BY O...
- ONLINE SEARCH +
  - CINAHL (EBSCO)
  - Jisc Library Hub Discover
  - Library of Congress
  - PubMed (NLM)
  - Web of Science Core C...

Imported References +

Advanced search

Imported References  
1 Reference

Author	Year	Title	Reference Type
กระทรวงสาธารณสุข,	2564	คู่มือวัคซีนสู้โควิด ฉบับประช...	Book

7. คลิกที่แถบ **Edit** เพื่อ ตรวจสอบความถูกต้อง/ครบถ้วนของข้อมูล รวมถึงปรับแก้ไข 1) ประเภททรัพยากร (Reference Type) 2) ข้อมูลในแต่ละเขตข้อมูล (Field) และ 3) แนบ/ดูเอกสารฉบับเต็ม \*กรณีใช้การอ้างอิงตามรูปแบบ APA หรือ Vancouver ที่ห้องสมุดจัดทำขึ้น ดูคู่มือการลงรายการอ้างอิงในโปรแกรม EndNote ได้ที่ <https://lib.swu.ac.th/index.php/highlights/faq-tab5>

กระทรวงสาธารณสุข..., 2564 #1 Summary **Edit** PDF X

B I U X' X₁ Q Save

Tags Manage tags

Reference Type Book

Author กระทรวงสาธารณสุข,

Year 2564

Title คู่มือวัคซีนสู้โควิด ฉบับประชาชน

Series Editor

Series Title

Place Published

Publisher นนทบุรี : กระทรวงสาธารณสุข

Volume

Number of Volumes

Series Volume

Number of Pages

Pages

Editor

⚠ หลังการนำข้อมูลเข้า Library จะต้องตรวจสอบความครบถ้วนของข้อมูลและความถูกต้องของการแสดงผลรายการบรรณานุกรมตามรูปแบบที่กำหนดทุกครั้ง

## Edit: ตรวจสอบความถูกต้อง/ครบถ้วนของข้อมูลในแต่ละเขตข้อมูล (Field)

คลิก Save  
หากมีการปรับปรุงแก้ไขข้อมูล

กระทรงสา..., 2564 #1 Summary Edit PDF X

B I U X' X₁ Q Save

Tags Manage tags

Reference Type Book

Author กระทรงสาธารณสุข,

Year 2564

Title คู่มือวัคซีนสู้โควิด ฉบับประชาชน

Series Editor

Series Title

Place Published

Publisher นนทบุรี : กระทรงสาธารณสุข

Volume

Number of Volumes

Series Volume

Number of Pages

Pages

Editor

ตรวจสอบประเภททรัพยากร  
(Reference Type) ให้ถูกต้อง  
เพราะจะมีผลกับการแสดงเขตข้อมูล

กรณีเป็นทรัพยากรอิเล็กทรอนิกส์:

1. ตรวจสอบเขตข้อมูล URL ว่า  
ปรากฏหรือไม่ หรือหากแสดง URL  
มากกว่า 1 แหล่ง ให้เลือกไว้เพียง 1  
URL

2. กรณีที่ข้อมูลมีเอกสารฉบับเต็ม  
แต่ไม่สามารถนำเข้าได้อัตโนมัติ  
สามารถดาวน์โหลดเอกสารฉบับเต็ม  
จากแหล่งข้อมูลลงเครื่อง จากนั้นให้  
แนบไฟล์ที่เขตข้อมูล File  
Attachment

กระทรงสา..., 2564 #2 Summary Edit PDF X

B I U X' X₁ Q Save

Original Publication

Reprint Edition

Issue

Title Prefix

Reviewer

Accession Number

Call Number

Label

Keywords โควิด-19 (โรค)  
วัคซีน

Abstract

Notes

Research Notes

URL <http://thesis.swu.ac.th/swuebook/A446249.pdf>

File Attachments  A446249.pdf

+ Attach file

# กรณีต้องการนำข้อมูลเข้าโปรแกรม Endnote พร้อมกันหลายรายการ

1. คลิกเลือกรายการที่ต้องการ

2. คลิกเพื่อเลือกจัดกระทำข้อมูล

3. คลิก Export to Endnote

Sign in to get complete results

3 selected PAGE 1 33 Results

EXPORT TO ENDNOTE ENDNOTE ONLINE E-MAIL PRINT

CLOSE

Show actions options

Tweak my results

Sort by Relevance

Availability

From 2020 To 2022 Refine

Material Type

- Articles (27)
- Books (5)
- Theses (1)

Author/Creator

BOOK

คู่มือวัคซีนสู้โควิด ฉบับประชาชน

กระทรวงสาธารณสุข

Library Resource

Available at Central Library (SWU) BK-T 6th fl. (615.372 1492ว 2564 ร.2) and other locations

Online access

Available at

let Corner (WC506.6 ค695 2564 ) >

BOOK

Vaccine war สมรภูมิต่อวัคซีนโควิด-19

ป่วย อุ้มใจ. นรภัทร ปีสิริภานต์. 2564

Library Resource

Available at Central Library (SWU) BK-T 6th fl. (615.372 1492ว 2564 ร.2) and other locations >

ARTICLE

ระวังวัคซีนโควิด-19

สันต์ หัตถ์รัตน. 2563

Library Article Index

หมอชาวบ้าน ปีที่ 42, ฉบับที่ 499 (พ.ย. 2563), หน้า 13-16

Check holdings >

ARTICLE

วัคซีนโควิด-19 กับการเกิด glomerular disease

- Sync Configuration
- All References 4
- Imported References 3
- Recently Added 4
- Unfiled 4
- Trash
- MY GROUPS
  - My Groups
- MY TAGS +
  - Not found 4
- GROUPS SHARED BY O...
- ONLINE SEARCH +
  - CINAHL (EBSCO)
  - Jisc Library Hub Discover
  - Library of Congress
  - PubMed (NLM)
  - Web of Science Core C...

Imported References

Advanced search

Imported References  
3 References

Author	Year	Title	Reference Type
กระทรวงสาธารณสุข,	2564	คู่มือวัคซีนผู้โควิด ฉบับประช...	Book
ป่วย, อุ่นใจ	2564	Vaccine war สมรภูมิตัดเชื...	Book
สันต์, หัตถิรัตน์	2563	ระวังวัคซีนโควิด-19	Journal Article

ข้อมูลทั้ง 3 รายการที่เลือกไว้ เข้าสู่ Library

ป่วย, 2564 #3 Summary Edit PDF

+ Attach file

Vaccine war สมรภูมิตัดเชื...

อ. ป่วย

Vancouver Insert Copy

1. ป่วย อ. Vaccine war สมรภูมิตัดเชื... พิมพ์ครั้งที่ 1.. ed. นรภัทร ป, editor: กรุงเทพฯ : มติชน; 2564.

วิธีที่ 1.2 นำเข้าข้อมูลจากแหล่งข้อมูลออนไลน์  
: ฐานข้อมูลออนไลน์ (Online Databases)

>> นำเข้าจากการสืบค้นผ่านฐานข้อมูลออนไลน์

สืบค้นฐานข้อมูลออนไลน์ที่สำนักหอสมุดกลางจัดให้บริการได้ที่ เมนู Databases  
หรือจากเครื่องมือ SWU Discovery บนหน้าเว็บไซต์ของสำนักหอสมุดกลาง

<https://lib.swu.ac.th>

สำนักหอสมุดกลาง มหาวิทยาลัยศรีนครินทรวิโรฒ  
THE CENTRAL LIBRARY OF SRINAKHARINWIROT UNIVERSITY

- Home
- Highlights ▾
- Services ▾
- Databases ▾**
- Research Supports ▾
- News & Events ▾
- About Us ▾

SWU Discovery New book

SWU Library Catalog ▾

➤ **Advanced Search**   ➤ **Browse Search**   **SWUDis Sign in**

### เวลาเปิดบริการ 📅

#### วันเวลาเปิดให้บริการห้องสมุด

สำนักหอสมุดกลาง	ห้องสมุดองค์กรักษ์
<b>วันเปิดให้บริการ</b> 5 ส.ค. – 17 ธ.ค. 2567	พื้นที่นั่งอ่านชั้น 1 เปิดบริการทุกวัน (ไม่เว้นวันหยุดราชการ)
<b>เปิดให้บริการ</b> จันทร์ - ศุกร์ 08.00 - 20.00 น. เสาร์ - อาทิตย์ 10.00 - 18.00 น.	เปิดบริการเวลา 08:00 - 22:00 น.  เคาน์เตอร์บริการ เปิดบริการทุกวัน (ยกเว้นวันหยุดราชการ)
<b>ปิดบริการ</b> วันหยุดราชการ วันพักชดเชย	เคาน์เตอร์บริการชั้น 1 วันจันทร์ - ศุกร์

การนำข้อมูลจากฐานข้อมูลออนไลน์เข้า Library  
ให้มองหาคำว่า

**Export / Cite / Citation**

# ตัวอย่าง การนำข้อมูลเข้าจากฐานข้อมูล ScienceDirect

3. คลิกเปิดข้อมูลที่ดาวน์โหลดเพื่อนำเข้าโปรแกรม Endnote

ScienceDirect

Journals & Books

Search ScienceDirect

aum

EN S2468781223000747.ris  
2,232 B • Done

View PDF

Download full issue

Outline

Highlights

Abstract

Keywords

1. Introduction

2. Methods

3. Participants

4. Data analysis

5. Results

6. Discussion

7. Limitations

8. Conclusions

A statement of ethical approval

Declaration of competing interest

Acknowledgment

Appendix A. Semi-structured interview guide for ...

References

ELSEVIER

Musculoskeletal Science and Practice

Volume 66, August 2023, 102789

Original article

## Qualitative exploration of physical therapists' experiences providing telehealth physical therapy during COVID-19

Neta Roitenberg<sup>a</sup>, Noa Ben-Ami<sup>b</sup>

Show more

+ Add to Mendeley Share Cite

Cite

1. คลิก Cite

> Save to Refworks

> Export citation to RIS

> Export citation to BibTeX

> Export citation to text

2. เลือก Export citation to RIS  
เพื่อส่งเข้า Endnote

Recommended articles

In non-specific low back pain, is an exercise program carried out through...

Musculoskeletal Science and Practice, Volume 65, 2023...  
Francisco Jesús Villatoro-Luque, ..., Alexander Achalandabaso-Ochoa

Accelerometer-derived physical activity analysis of elderly osteoarthritis patients

Musculoskeletal Science and Practice, Volume 66, 2023...  
Sang-Yeob Lee, ..., Jun-Il Yoo

Reliability of two lumbar motor control tests for people with low back pain that a...

Musculoskeletal Science and Practice, Volume 66, 2023...  
Sabrine P. Klerx, ..., Henri Kiers

Article Metrics

Captures

Highlights

- Health organizations have adopted telehealth modalities during the COVID-19 pandemic.
- Physical therapists adopted telehealth modalities during the COVID-19 pandemic.

# ข้อมูลเข้าสู่ Library ของโปรแกรม Endnote

EndNote 21 - MyLibrary.enl

File Edit References Groups Tags Library Tools Window Help

Sync Configuration

All References 5

Imported References 1

Recently Added 5

Unfiled 5

Trash

MY GROUPS

My Groups

MY TAGS +

FIND FULL TEXT

Searching... 1

Not found 4

GROUPS SHARED BY O...

ONLINE SEARCH +

CINAHL (EBSCO)

Jisc Library Hub Discover

Library of Congress

PubMed (NLM)

Web of Science Core C...

Imported References +

Advanced search

Imported References

1 Reference

Author	Year	Title	Reference Type
Roitenberg, Neta; Ben-...	2023	Qualitative exploration ...	Journal Article

Roitenberg, 2023 #5 Summary Edit PDF X

+ Attach file

Qualitative exploration of physical therapists' experiences providing telehealth physical therapy during COVID-19

N. Roitenberg and N. Ben-Ami

Musculoskeletal Science and Practice 2023 Vol. 66 Pages

Vancouver Insert Copy

1. Roitenberg N, Ben-Ami N. Qualitative exploration of physical therapists' experiences providing telehealth physical therapy during COVID-19. Musculoskeletal Science and Practice. 2023;66:102789.

4. ข้อมูลเข้าสู่ Library

5. คลิกที่แถบ Summary เพื่อตรวจสอบความถูกต้องของรายการบรรณานุกรมตามประเภททรัพยากรภายใต้รูปแบบ (Style) ที่กำหนดไว้ หากต้องการแก้ไข ให้คลิกที่แถบ Edit

Sync Configuration

All References 5

Imported References 1

Recently Added 5

Unfiled 5

Trash

MY GROUPS

My Groups

MY TAGS +

FIND FULL TEXT

Found PDF 1

Not found 4

GROUPS SHARED BY O...

ONLINE SEARCH +

CINAHL (EBSCO)

Jisc Library Hub Discover

Library of Congress

PubMed (NLM)

Web of Science Core C...

Imported References +

Advanced search

Imported References

1 Reference

Author	Year	Title	Reference Type
Roitenberg, Neta; Ben-...	2023	Qualitative exploration ...	Journal Article

6. คลิกที่แถบ **Edit** เพื่อ ตรวจสอบความถูกต้อง/ครบถ้วนของข้อมูล รวมถึงปรับแก้ไข 1) ประเภททรัพยากร (Reference Type) 2) ข้อมูลในแต่ละเขตข้อมูล (Field) และ 3) แหนบ/ดูเอกสารฉบับเต็ม \*กรณีใช้การอ้างอิงตามรูปแบบ APA หรือ Vancouver ที่ห้องสมุดสร้างขึ้น คู่มือการลงรายการอ้างอิงในโปรแกรม EndNote ได้ที่ <https://lib.swu.ac.th/index.php/highlights/faq-tab5>

**!** หลังการนำข้อมูลเข้า Library จะต้องตรวจสอบความครบถ้วนของข้อมูลและความถูกต้องของการแสดงผลรายการบรรณานุกรมตามรูปแบบที่กำหนดทุกครั้ง

Roitenberg, 2023 #5 Summary **Edit** PDF X

B I U X' X₁ Q

Save

Tags Manage tags

Reference Type Journal Article

Author Roitenberg, Neta  
Ben-Ami, Noa

Year 2023

Title Qualitative exploration of physical therapists' experiences providing telehealth physical therapy during COVID-19

Journal Musculoskeletal Science and Practice

Volume 66

Part/Supplement

Issue

Pages 102789

Start Page

Errata

Epub Date

## Edit: ตรวจสอบความถูกต้อง/ครบถ้วนของข้อมูลในแต่ละเขตข้อมูล (Field)

คลิก Save  
หากมีการปรับปรุงแก้ไขข้อมูล

Roitenberg, 2023 #5 Summary Edit PDF X

B I U X' X₁ Q Save

Tags Manage tags

Reference Type Journal Article

Author Roitenberg, Neta  
Ben-Ami, Noa

Year 2023

Title Qualitative exploration of physical therapists' experiences providing telehealth physical therapy during COVID-19

Journal Musculoskeletal Science and Practice

Volume 66

Part/Supplement

Issue

Pages 102789

Start Page

Errata

Epub Date

ตรวจสอบประเภททรัพยากร  
(Reference Type) ให้ถูกต้อง  
เพราะจะมีผลกับการแสดงเขตข้อมูล

กรณีเป็นทรัพยากรอิเล็กทรอนิกส์:

1. ตรวจสอบเขตข้อมูล URL ว่าปรากฏหรือไม่ หรือหากแสดง URL มากกว่า 1 แหล่ง ให้เลือกไว้เพียง 1 URL

2. กรณีที่ข้อมูลมีเอกสารฉบับเต็ม แต่ไม่สามารถนำเข้าได้อัตโนมัติ สามารถดาวน์โหลดเอกสารฉบับเต็มจากแหล่งข้อมูลลงเครื่อง จากนั้นให้แนบไฟล์ที่เขตข้อมูล File Attachment

Roitenberg, 2023 #5 Summary Edit PDF X

B I U X' X₁ Q Save

expressing both communicative advantages and challenges. Conclusions Physical therapists who practiced telehealth physical therapy during the COVID-19 period experienced information and communication technology as professionally challenging. Physical therapists adapted positively to the use of telehealth physical therapy but perceived that not every patient could benefit from it. The study emphasized the need for a better understanding of physical therapists' hands-off skills for practicing telehealth physical therapy and considers the need to establish a patient classification for telehealth physical therapy.

Notes

Research Notes

URL <https://www.sciencedirect.com/science/article/pii/S2468781223000747>  
<https://www.ncbi.nlm.nih.gov/pmc/articles/PMC10257945/pdf/main.pdf>

File Attachments  Roitenberg-2023-Qualita... v

+ Attach file

# ตัวอย่าง การนำข้อมูลเข้าจากฐานข้อมูล ScienceDirect

: กรณีต้องการนำเข้าข้อมูลพร้อมกันหลายรายการ

ScienceDirect

Journals & Books

aumporn khaobang

Brought to you by:  
SWU Central Library, Srinakharinwirot  
University.

Find articles with these terms

physical therapy

Advanced search

57,436 results

Set search alert

Refine by:

1. คลิกเลือกรายการ  
ที่ต้องการส่งเข้า  
Endnote พร้อมกัน  
หลายรายการ

Article type

- Review articles (6,156)
- Research articles (41,487)
- Book chapters (246)
- Conference abstracts (3,631)

Show more

Publication title

Download 3 articles

Export

2. คลิก Export

Research article • Full text access

1 A pilot study of biomechanical and ergonomic analyses of risky manual  
International Journal of Industrial Ergonomics, 14 April 2022  
Qi Zhang, Qirong Xie, ... Yanxin Zhang

View PDF Abstract Extracts Figures Export

Research article • Full text access

2 Effects of BEMER® physical vascular therapy in horses under training.  
blind study  
Research in Veterinary Science, 24 January 2022  
Francesca Dai, Emanuela Dalla Costa, ... Michela Minero

View PDF Abstract Extracts Figures Export

Short communication • Full text access

3 Interprofessional peer teaching: The value of a pharmacy student-led pharmacology course for physical  
therapy students  
Currents in Pharmacy Teaching and Learning, 17 June 2020  
Stephanie Hsia, Dan N. Tran, ... Tina Brock

View PDF Abstract Extracts Export

Review article • Full text access

Export

3 citations selected

- Save to RefWorks
- Export citation to RIS
- Export citation to BibTeX
- Export citation to text

3. เลือก Export  
citation to RIS  
เพื่อส่งเข้า Endnote

FEEDBACK

Sync Configuration

All References 8

Imported References 3

Recently Added 8

Unfiled 8

Trash

## MY GROUPS

My Groups

## MY TAGS +

## FIND FULL TEXT

Found PDF 1

Found URL 3

Not found 4

## GROUPS SHARED BY O...

## ONLINE SEARCH +

CINAHL (EBSCO)

Jisc Library Hub Discover

Library of Congress

PubMed (NLM)

Web of Science Core C...

Imported References +

🔍

Advanced search

Imported References

3 References

Author	Year	Title	Reference Type
Dai, Francesca; Costa, E...	2022	Effects of BEMER® phy...	Journal Article
Hsia, Stephanie; Tran, D...	2020	Interprofessional peer t...	Journal Article
Zhang, Qi; Xie, Qiurong;...	2022	A pilot study of biomec...	Journal Article

ข้อมูลทั้ง 3 รายการที่เลือกไว้ เข้าสู่ Library

Dai, 2022 #8 Summary Edit PDF ✕

B I U X' X₁ 🔍

Save

Tags Reference Type 

Author Dai, Francesca  
Costa, Emanuela Dalla  
Giordano, Alessia  
Heinzl, Eugenio U. L.  
Giongo, Piermario  
Pagnozzi, Grazia  
Cannas, Simona  
Minozzi, Giulietta  
Minero, Michela

Year 

Title Effects of BEMER® physical vascular  
therapy in horses under training. A  
randomized, controlled double blind  
study

Journal Volume Part/Supplement Issue Pages

# ตัวอย่าง การนำข้อมูลเข้าจากฐานข้อมูล CINAHL Complete หรือฐานข้อมูลต่างๆ ของ Ebsco Host

Searching: CINAHL Complete | [Choose Databases](#)

SRINAKHARINWIROT  
UNIVERSITY

"physical therapy"

Search

[Basic Search](#) | [Advanced Search](#) | [Search History](#)

Detailed Record

PDF Full Text

Find Similar Results  
using SmartText Searching.

[Result List](#) | [Refine Search](#) | 1 of 31,204

## REHABILITATION FOR A POST-TRAUMATIC PATELLA DISLOCATION IN A PATIENT WITH HIP DYSPLASIA -- A CHALLENGING COMBINATION FOR A PHYSIOTHERAPIST.

**Authors:** [STÎNCEL, Oana-Ruxandra](#)

**Affiliation:** West University of Timisoara (ROMANIA), Faculty of **Physical** Education and Sports

**Source:** [Romanian Journal of Physical Therapy / Revista Romana de Kinetoterapie](#) (ROMANIAN J PHYS THER), jun2021; 27(46): 4-13. (10p)

**Publication Type:** Article - case study, tables/charts

**Language:** English

**Major Subjects:** [Hip Dislocation -- Complications](#)  
[Trauma -- Complications](#)  
[Patella Dislocation -- Rehabilitation](#)  
[Hip Dislocation -- Rehabilitation](#)

Tools

Google Drive

Remove from folder

Print

E-mail

Save

Cite

1. คลิก Export

Export

Create Note

Permalink

"Education is Growth"

Searching: **CINAHL Complete** | [Choose Databases](#)

"physical therapy" ✕

Search ?

SRINAKHARINWIROT  
UNIVERSITY

[Basic Search](#) | [Advanced Search](#) | [Search History](#)

Detailed Record

PDF Full Text

Find Similar Results  
using SmartText Searching.

[Result List](#) | [Refine Search](#) | 1 of 31,204

Export Manager ✕

Save

E-mail

Number of items to be saved: 1

Save citations to a file formatted for:

- Direct Export in RIS Format (e.g. CITAVI, EasyBib, EndNote, ProCite, Reference Manager, Zotero)
- Generic bibliographic management software
- Citations in XML format
- Citations in BibTeX format
- Citations in MARC21 format
- Direct Export to RefWorks
- Direct Export to EndNote Web
- Direct Export to EasyBib
- Download CSV
- Direct Export to NoodleTools

Save

Cancel

Tools »

Google Drive

Remove from folder

Print

E-mail

Save

Cite

Export

Create Note

Permalink

2. เลือก Direct Export in RIS  
Format เพื่อส่งเข้า Endnote

# ตัวอย่าง การนำข้อมูลเข้าจากฐานข้อมูล Sage Knowledge

Browse By Discipline ▾

Browse By Collections ▾

Search all content ▾

Enter search terms...

Signed in:

MY PROFILE

[Srinakharinwi...](#)

[Advanced search](#)

Academic Books

About

Browse Academic Books ▾

Information For ▾

[Home](#) > [Academic Books](#) > [Inclusive Education: International Policy & Pra...](#) > Contents

Books

Add to list

## Inclusive Education: International Policy & Practice

By: [Ann Cheryl Armstrong](#), [Derrick Armstrong](#) & [Ilektra Spandagou](#)

Publisher: SAGE Publications Ltd

Publication year: 2010 | Online pub date: June 19, 2012

Discipline: [Education](#)

Subject: [Inclusive Education](#), [Policy, Planning & Advocacy](#), [International Education](#)

DOI: <https://doi.org/10.4135/9781446221990>

Keywords: [education](#), [educational policies](#), [European social policy](#), [international education](#), [special education](#), [special educational needs](#)

[More information](#) ▾

2. ที่ Export to your reference manager  
เลือก Endnote  
จากนั้นคลิก Export

Format

APA ▾

Armstrong, A. C., Armstrong, D., & Spandagou, I. (2010). *Inclusive education: International policy & practice*. SAGE Publications Ltd, <https://doi.org/10.4135/9781446221990>

[COPY TO CLIPBOARD](#)

OR

Export to your reference manager

Endnote ▾

[EXPORT](#)

[Cancel](#)

Summary

Contents

Subject index

Search within this book

Front Matter

[Copyright](#)

[About the Authors](#)

Get link

Cite

Share

Text size

Embed

1. คลิก Cite

# ฐานข้อมูลออนไลน์บางฐาน ต้องเลือก Filter เพื่อนำข้อมูลเข้าโปรแกรม EndNote

## ตัวอย่าง การนำข้อมูลเข้าจากฐานข้อมูล OVID

2. คลิก Export

1. คลิกเลือกรายการที่ต้องการ

## 4. คลิกเปิดข้อมูลที่ดาวน์โหลดเพื่อนำเข้าโปรแกรม Endnote

ovidweb.cgi  
1,425 B • Done

< Hide Options

Print Email Export Keep Selected

All Range Clear View: — = ≡ 100 Per Page 1 Go Next >

**Search Information** ^

You searched:  
Orthopaedic

Search terms used:  
Orthopaedic  
orthopaedics  
orthopaedicses  
orthopedics  
orthopedices  
orthopedic surgery  
orthopedic

Search Returned:  
1568 text results

Sort By:  
↑ Author v

Customize Display

**Filter By** ^

+ Add to Search History

Selected Only (1)

Relevancy ^

- All Stars
- 5 stars only
- 4 or more
- 3 or more
- 2 or more

1. **\*\*\*\*\***  
**5-Minute Clinical Consult, TheBook Text Excerpt Chapter Author: Killie, Heather C. Chapter Title: Ankle Fractures Passage Text: ... orthopedic follow-up is arranged Elderly patients may require a short stay in a rehabilitation facility. Issues for Referral Most ankle fractures should be seen by an orthopedic surgeon within 5-7 days—earlier if a reduction is needed. Open fractures should be seen by an orthopedic surgeon immediately.**

*Domino, Frank J.*  
AN: 00139924/2007\_Edition/5  
Edition Statement  
2007 Edition

Cite + Annotate

New Book Reader  
Ovid Full Text  
Complete Reference

2. **\*\*\*\*\***  
**5-Minute Clinical Consult, TheBook Text Excerpt Chapter Author: Killie, Heather C. Chapter Title: Ankle Fractures Passage Text: ... follow-up by an orthopedic surgeon (see “ Referral ” section) Disposition Patient should be transferred to the emergency department if: Open fractures Dislocated ankle Neurovascular injury Possible compartment syndrome Otherwise, patient should be referred to an orthopedic surgeon.**

*Domino, Frank J.*  
AN: 00139924/2007\_Edition/5  
Edition Statement  
2007 Edition

Cite + Annotate

เข้าสู่ Library โดยแสดงหน้าต่าง Choose An Import Filter

: ต้องเลือก Filter ให้ตรงกับฐานข้อมูลที่นำข้อมูลเข้า

EndNote 21 - MyLibrary.enl

File Edit References Groups Tags Library Tools Window Help

Sync Configuration

All References 9

Imported References 1

Recently Added 9

Unfiled 9

Trash

MY GROUPS

My Groups

MY TAGS +

FIND FULL TEXT

Found PDF 1

Found URL 3

Not found 5

GROUPS SHARED BY O...

ONLINE SEARCH +

CINAHL (EBSCO)

Jisc Library Hub Discover

Library of Congress

PubMed (NLM)

Web of Science Core C...

Imported References +

Imported References

1 Reference

Author	Year
Armstrong, Ann; Armst...	2010

Choose An Import Filter

Name	Information Provider
Agricola (OvidSP)	OvidSP
AMED (OvidSP)	OvidSP
ATLA Religion (OvidSP)	OvidSP
Biological Abs (OvidSP)	OvidSP
BIOSIS Previews (OvidSP)	OvidSP
BNI (OvidSP)	OvidSP
<b>Books (OvidSP)</b>	<b>OvidSP</b>
CAB Abstracts (OvidSP)	OvidSP
Current Contents (OvidSP)	OvidSP
Derwent Drug (OvidSP)	OvidSP
Dissertation Abs (OvidSP)	OvidSP
Drug Info (OvidSP)	OvidSP
EBM Revs-ACP (OvidSP)	OvidSP

ovid Find by

Less Info: Cancel Choose

File Name: Books (OvidSP).enf  
Created: 10 กันยายน 2566, 12:53:06  
Modified: 13 เมษายน 2560, 23:08:46  
Based On: Reprint/Medlars Format  
Category: OvidSP

Comments: DOWNLOAD INSTRUCTIONS:  
Display your search results by clicking on

Showing 68 of 328 import filters.

Armstrong, 2010 #9 Summary Edit PDF X

B I U X' X1 Q Save

5. เลือก Filter ชื่อ Books (OvidSP) เนื่องจากฐานข้อมูลที่นำข้อมูลเข้า คือ ฐานข้อมูลหนังสือ ซึ่งเป็นฐานข้อมูลย่อยของ Ovid

6. คลิก Choose

Call Number

Label

Keywords

Notes

Research Notes

URL <https://sk.sagepub.com/books/inclusive-education>

File Attachments + Attach file

Author Address

- Sync Configuration
- All References 10
- Imported References 1
- Recently Added 10
- Unfiled 10
- Trash
- MY GROUPS
  - My Groups
- MY TAGS +
  - Found PDF 1
  - Found URL 3
  - Not found 6
- GROUPS SHARED BY O...
- ONLINE SEARCH +
  - CINAHL (EBSCO)
  - Jisc Library Hub Discover
  - Library of Congress
  - PubMed (NLM)
  - Web of Science Core C...

Imported References +

Advanced search

Imported References  
1 Reference

Author	Year	Title	Reference Type
	2007	5-Minute Clinical Consul...	Book

ข้อมูลเข้าสู่ Library

, 2007 #10 Summary Edit PDF

Save

Tags Manage tags

Reference Type Book

Author

Year 2007

Title 5-Minute Clinical Consult, The

Series Editor Domino, Frank J.

Series Title 5-Minute Clinical Consult, The

Place Published A Wolters Kluwer business, 530 Walnut Street, Philadelphia, PA 19106 USA <http://www.LWW.com>

Publisher Lippincott Williams & Wilkins

Volume

Number of Volumes

Series Volume

Number of Pages

Pages

กรณีที่ฐานข้อมูลออนไลน์ใด ไม่สามารถนำเข้าข้อมูลไปยังโปรแกรม EndNote ได้โดยตรง

หลังจากดาวน์โหลดหรือ Export ข้อมูลลงเครื่องแล้ว ให้นำเข้าจากเมนู File >> Import

2. คลิกเลือกไฟล์  
ที่ดาวน์โหลดไว้

3. กำหนดค่าในการนำเข้า

- เลือกนำเข้าเป็น RIS
- กำหนดการดำเนินการ  
กรณีพบไฟล์ซ้ำกับใน  
Library
- Unicode (UTF-8) รองรับ  
ภาษาไทย

## วิธีที่ 2 สร้างข้อมูลบรรณานุกรมขึ้นเองด้วยการพิมพ์

>> กรณีที่ไม่สามารถนำเข้าข้อมูลจากแหล่งข้อมูลได้

# 1. เปิดหน้า Reference เพื่อสร้างรายการบรรณานุกรม

File Edit **References** Groups Tags Library Tools Window Help

- New Reference Ctrl+N
- Edit Reference Ctrl+E
- Copy References To
- Copy Formatted Reference Ctrl+K
- E-mail Reference
- Move References to Trash Ctrl+D
- File Attachments
- Find Full Text
- Find Reference Updates
- URL
- Figure
- Web of Science
- Reference Summary

Advanced search

	Year	Title	Reference Type
	2007	5-Minute Clinic...	Book
rmst...	2010	Inclusive Educa...	Electronic Book
ta, E...	2022	Effects of BEME...	Journal Article
n, D...	2020	Interprofession...	Journal Article
Ben-...	2023	Qualitative expl...	Journal Article
rong;...	2022	A pilot study of...	Journal Article
กระทรวงสาธารณสุข,	2564	คู่มือวัคซีนสู้โควิด ...	Book
กระทรวงสาธารณสุข,	2564	คู่มือวัคซีนสู้โควิด ...	Book
ป่วย, อุณหภูมิ	2564	Vaccine war สมร...	Book
สันต์, หัตถ์รัตน์	2563	ระวังวัคซีนโควิด-19	Journal Article

Tags Manage tags

Reference Type Book

Author

Year 2007

Title 5-Minute Clinical Consult, The

Series Editor Domino, Frank J.

Series Title 5-Minute Clinical Consult, The

Place Published A Wolters Kluwer business, 530 Walnut Street, Philadelphia, PA 19106 USA <http://www.LWW.com>

Publisher Lippincott Williams & Wilkins

Volume

Number of Volumes

Series Volume

2. กรอกข้อมูลใน  
หน้า Reference

1. เลือกประเภททรัพยากร  
(Reference Type)  
ที่ต้องการสร้างข้อมูล  
บรรณานุกรม

New Reference (MyLibrary.en)

File Edit References Groups Tags Library Tools Window Help

Edit PDF

4. คลิก File>> Close Reference หรือคลิก X เพื่อปิดหน้าต่าง

Compare versions Save

Tags Manage tags กรณีต้องการกำหนด Tag หรือจัดกลุ่มเนื้อหาให้กับข้อมูล

3. คลิก Save หลังกรอกข้อมูลเสร็จ

Reference Type Book

Author สมศักดิ์ นวลแก้ว,

Year 2563

Title เกสัชกรรมแผนไทยประยุกต์

Series Editor

Series Title

Place Published มหาสารคาม

Publisher มหาวิทยาลัยมหาสารคาม, คณะเภสัชศาสตร์

Volume

Number of Volumes

Series Volume

Number of Pages

2. กรอกข้อมูลในเขตข้อมูล  
(Field) ที่ต้องการใช้สำหรับ  
รายการบรรณานุกรม  
รวมถึงแนบไฟล์ที่เกี่ยวข้อง  
ตามต้องการ

Sync Configuration

All References 11

Recently Added 11

Unfiled 11

Trash

MY GROUPS

My Groups

MY TAGS +

FIND FULL TEXT

GROUPS SHARED BY O...

ONLINE SEARCH +

- CINAHL (EBSCO)
- Jisc Library Hub Discover
- Library of Congress
- PubMed (NLM)
- Web of Science Core C...

Search for group

All References +

Advanced search

All References  
11 References

Author	Year	Title	Reference Type
	2007	5-Minute Clinic...	Book
Armstrong, Ann; Armst...	2010	Inclusive Educa...	Electronic Book
Dai, Francesca; Costa, E...	2022	Effects of BEME...	Journal Article
Hsia, Stephanie; Tran, D...	2020	Interprofession...	Journal Article
Roitenberg, Neta; Ben-...	2023	Qualitative expl...	Journal Article
Zhang, Qi; Xie, Qiurong;...	2022	A pilot study of...	Journal Article
กระทรวงสาธารณสุข,	2564	คู่มือวัคซีนสี่โควิด ...	Book
กระทรวงสาธารณสุข,	2564	คู่มือวัคซีนสี่โควิด ...	Book
ปาย, อุ่นใจ	2564	Vaccine war สมร...	Book
สมศักดิ์ นวลแก้ว,	2563	เภสัชกรรมแผนไทย...	Book
สันต์, หัตถิรัตน์	2563	ระวังวัคซีนโควิด-19	Journal Article

5. ข้อมูลที่สร้างขึ้นเข้าสู่ Library

สมศักดิ์ น..., 2563 #11 Summary Edit PDF X

+ Attach file

Publisher: 2563 8 edn.

Vancouver-SWU-Th Insert Copy

1. 8. 2563.

6. คลิกที่แถบ Summary เพื่อ ตรวจสอบความครบถ้วนและถูกต้องของรายการบรรณานุกรมตามรูปแบบที่กำหนดไว้

\*กรณีใช้การอ้างอิงตามรูปแบบ APA หรือ Vancouver ที่ห้องสมุดสร้างขึ้น คุณคู่มือการลงรายการอ้างอิงในโปรแกรม EndNote ได้ที่ <https://lib.swu.ac.th/index.php/highlights/faq-tab5>

Sync Configuration

- All References 11
- Recently Added 11
- Unfiled 11
- Trash
- MY GROUPS
  - My Groups
- MY TAGS +
- FIND FULL TEXT
- GROUPS SHARED BY O...
- ONLINE SEARCH +
  - CINAHL (EBSCO)
  - Jisc Library Hub Discover
  - Library of Congress
  - PubMed (NLM)
  - Web of Science Core C...

Search for group

All References

Advanced search

All References  
11 References

Author	Year	Title	Reference Type
	2007	5-Minute Clinic...	Book
Armstrong, Ann; Armst...	2010	Inclusive Educa...	Electronic Book
Dai, Francesca; Costa, E...	2022	Effects of BEME...	Journal Article
Hsia, Stephanie; Tran, D...	2020	Interprofession...	Journal Article
Roitenberg, Neta; Ben-...	2023	Qualitative expl...	Journal Article
Zhang, Qi; Xie, Qiurong;...	2022	A pilot study of...	Journal Article
กระทรวงสาธารณสุข,	2564		
กระทรวงสาธารณสุข,	2564		
ป่วย, อุ้มใจ	2564		
สมศักดิ์ นวลแก้ว,	2563		
สันต์, หัตถ์รัตน์	2563		

กรณีที่บางรายการที่ไม่สามารถแสดงผลภาษาไทยได้ ให้ทำแถบคลุมรายการบรรณานุกรม จากนั้นคลิก Copy เพื่อนำไปตรวจสอบความถูกต้องใน Notepad

สมศักดิ์ น..., 2563 #11 Summary Edit PDF

+ Attach file

Publisher: 2563 8 edn.

Vancouver-SWU-Th Insert Copy

1. สมศักดิ์ นวลแก้ว. เกษีขกรรมแผนไทยประยุกต์. 8. มหาสารคาม: มหาวิทยาลัยมหาสารคาม, คณะเภสัชศาสตร์; 2563.

\*Untitled - Notepad

File Edit Format View Help

1. สมศักดิ์ นวลแก้ว. เกษีขกรรมแผนไทยประยุกต์. 8. มหาสารคาม: มหาวิทยาลัยมหาสารคาม, คณะเภสัชศาสตร์; 2563.

# หลักการพิมพ์ข้อมูลรายการบรรณานุกรม ในโปรแกรม Endnote

- พิมพ์ข้อมูลตามเขตข้อมูล (Field) ที่เป็นส่วนประกอบของรูปแบบการอ้างอิงหรือรายการบรรณานุกรมของทรัพยากรแต่ละประเภท (Reference Type)

คู่มือการลงรายการอ้างอิงในโปรแกรม **EndNote** ตามรูปแบบ APA หรือ Vancouver ที่ห้องสมุดสร้างขึ้น ดูได้ที่ <https://lib.swu.ac.th/index.php/highlights/faq-tab5>

- กรอกข้อมูลอื่น ๆ รวมถึงแนบไฟล์ที่เกี่ยวข้องได้ตามต้องการ

## หลักการพิมพ์ข้อมูลรายการบรรณานุกรม ในโปรแกรม Endnote (ต่อ)

- ท้ายข้อมูลของแต่ละเขตข้อมูล
  1. ต้องไม่ใส่เครื่องหมายที่เป็นส่วนหนึ่งของรูปแบบการอ้างอิง  
เช่น “ , ” “ : ” “ . ” เนื่องจากโปรแกรมจะแสดงเครื่องหมาย  
ตามรูปแบบการอ้างอิงให้อัตโนมัติ
  2. ต้องไม่มีการเว้นระยะหรือมีพื้นที่ว่าง (Space) เนื่องจากจะทำให้  
การแสดงผลการอ้างอิงผิดเพี้ยน

# หลักการพิมพ์ข้อมูลรายการบรรณานุกรม ในโปรแกรม Endnote (ต่อ)

- **เขตข้อมูล (Field) Author**

1. กรณีเป็นคนไทย ให้ใส่เครื่องหมาย “ , ” หลังนามสกุล เช่น นันทชัย ทองแป้น ,
2. กรณีเป็นชาวต่างประเทศ ให้ใส่ชื่อต้น ชื่อกลาง (ถ้ามี) นามสกุล ตามลำดับ โดยไม่ต้องใส่เครื่องหมาย “ , ” หลังนามสกุล (หรือลงตามทีปรากฏจากแหล่งข้อมูล)
3. กรณีผู้แต่งมากกว่า 1 คน ให้ใส่ชื่อผู้แต่งคนละบรรทัด โดยคลิก Enter เพื่อขึ้นบรรทัดใหม่

## ตัวอย่าง การพิมพ์ข้อมูลในเขตข้อมูล Author

ผู้แต่งคนไทย

New Reference (MyLibrary.enl)

File Edit References Groups Tags Library Tools Window Help

Clipboard Edit PDF

**B** *I* U **X<sup>1</sup>** X<sub>1</sub> 🔍

Tags

Reference Type

Author

Year

ผู้แต่งชาวต่างประเทศ

New Reference (MyLibrary.enl)

File Edit References Groups Tags Library Tools Window Help

Clipboard Edit PDF

**B** *I* U **X<sup>1</sup>** X<sub>1</sub> 🔍

Tags

Reference Type

Author

Year

## ตัวอย่าง การลงรายการอ้างอิงในโปรแกรม Endnote : รูปแบบ APA 7<sup>th</sup> - หนังสือทั่วไป

ตัวอย่าง การเขียนบรรณานุกรมหนังสือทั่วไป

กัลยา วาณิชย์บัญชา. (2558). สถิติสำหรับงานวิจัย (พิมพ์ครั้งที่ 9). ศูนย์หนังสือจุฬาลงกรณ์มหาวิทยาลัย.

### Reference Type (ประเภททรัพยากร) = Book

**Author** (ผู้แต่ง)

กัลยา วาณิชย์บัญชา,

\*ผู้แต่งคนไทย ใส่ “ , ” หลังนามสกุล

**Year** (ปีที่พิมพ์)

2558

**Title** (ชื่อเรื่อง)

สถิติสำหรับงานวิจัย

**Edition** (ครั้งที่พิมพ์)

พิมพ์ครั้งที่ 9

\*หากเป็นการพิมพ์ครั้งที่ 1 ไม่ต้องระบุ

**Publisher** (สำนักพิมพ์หรือผู้จัดพิมพ์)

ศูนย์หนังสือจุฬาลงกรณ์มหาวิทยาลัย

## ตัวอย่าง การลงรายการอ้างอิงในโปรแกรม Endnote : รูปแบบ APA 7<sup>th</sup> - บทความวารสาร

ตัวอย่าง การเขียนบรรณานุกรมบทความวารสาร

ปรีดี ปลื้มสำราญ. (2554). ความสามารถในการเข้าถึงได้ทางเว็บ. *วารสารบรรณศาสตร์ มศว*, 4(2), 95-106.

### Reference Type (ประเภททรัพยากร) = Journal Article

<b>Author</b> (ผู้แต่ง)	ปรีดี ปลื้มสำราญ,
<b>Year</b> (ปีที่พิมพ์)	2554
<b>Title</b> (ชื่อบทความ)	ความสามารถในการเข้าถึงได้ทางเว็บ
<b>Journal</b> (ชื่อวารสาร)	วารสารบรรณศาสตร์ มศว
<b>Volume</b> (ปีที่)	4
<b>Issue</b> (ฉบับที่)	2
<b>Pages</b> (เลขหน้า)	95-106

## วิธีที่ 3 นำเข้าข้อมูลจากไฟล์ PDF

>> กรณีที่มีไฟล์ PDF อยู่ก่อนที่จะนำโปรแกรม EndNote มาใช้

## ลักษณะของไฟล์ PDF ที่สามารถนำข้อมูลเข้าโปรแกรม Endnote

- ไฟล์ที่มีเลข DOI (Digital Object Identifier)
- ไฟล์ที่มาจาก Web of Science
- ไฟล์ที่มาจากฐานข้อมูลออนไลน์ที่ติดตั้งมาตรฐาน OpenURL เช่น PubMed  
(OpenURL เป็นรูปแบบหนึ่งของ URL ที่จัดเก็บและให้ข้อมูลเมทาดาทาของทรัพยากรดิจิทัล เช่น แหล่งที่มาข้อมูล บทคัดย่อ ชื่อผู้เขียน/ผู้แต่ง สำนักพิมพ์ ปีที่พิมพ์ และอื่นๆ )
- ไฟล์ที่แปลงจากไฟล์ Word Processing

ไฟล์ PDF ที่ไม่มีลักษณะดังกล่าว จะนำเข้าโปรแกรม Endnote ได้เฉพาะไฟล์เท่านั้น ส่วนข้อมูลบรรณานุกรมจะต้องสร้างเองด้วยวิธีการพิมพ์มือ

# วิธีการนำเข้าข้อมูลจากไฟล์ PDF : ที่เมนู File >> Import

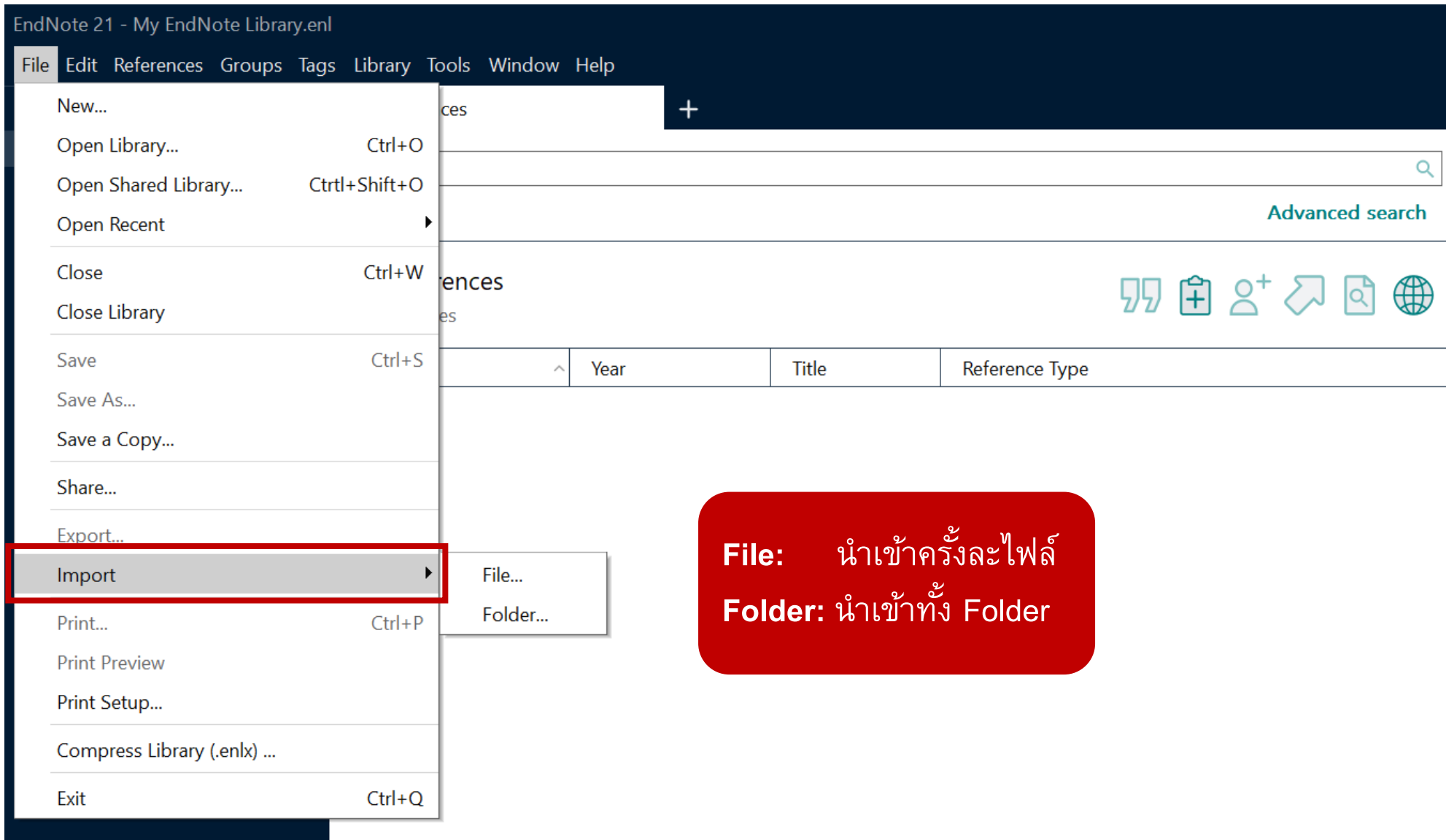

**File:** นำเข้าครั้งละไฟล์  
**Folder:** นำเข้าทั้ง Folder

# การนำเข้าไฟล์ PDF ครั้งละไฟล์

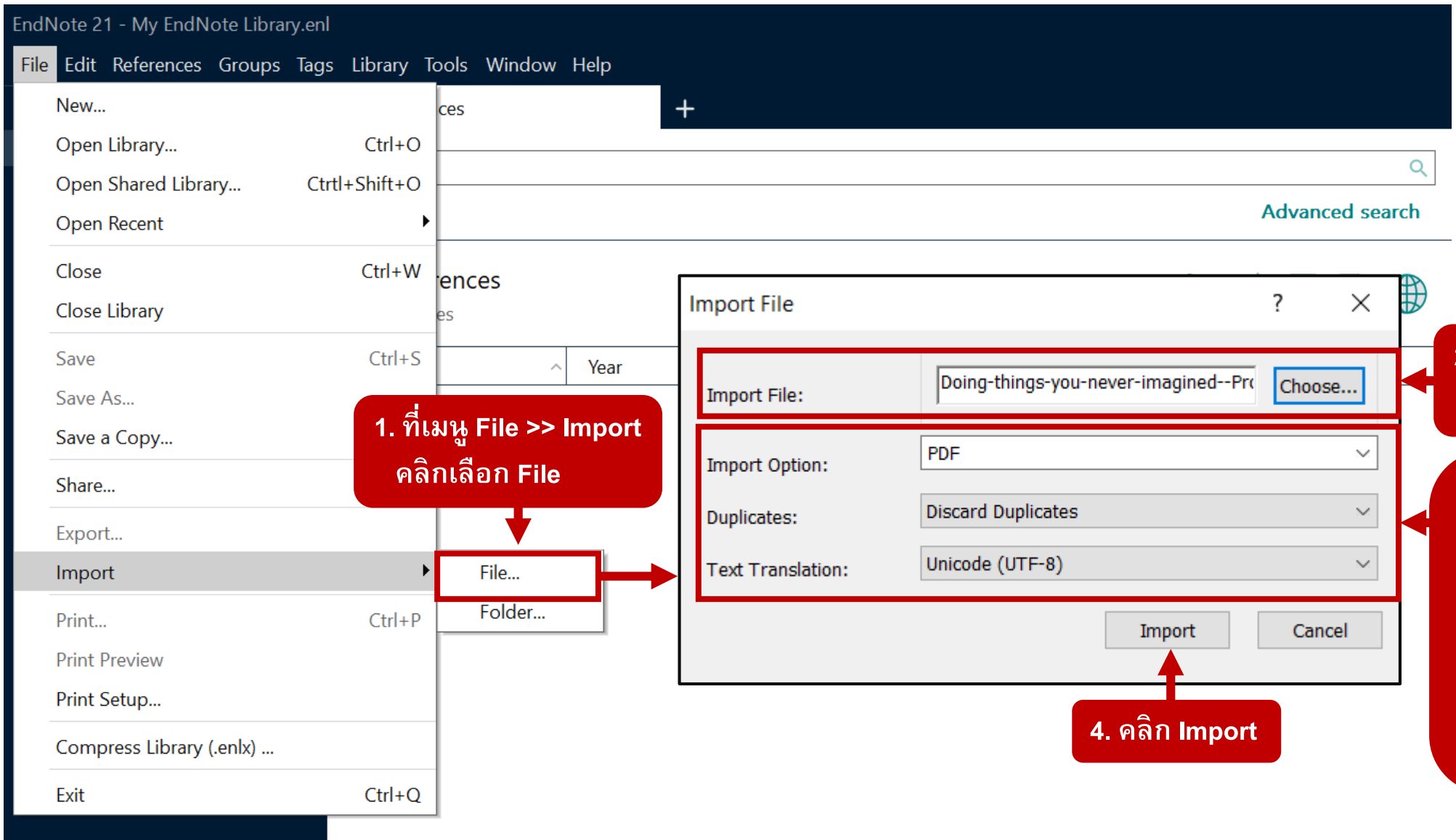

1. ที่เมนู File >> Import  
คลิกเลือก File

2. คลิกเลือกไฟล์  
ที่ต้องการนำเข้า

3. กำหนดค่าในการนำเข้า

- เลือกนำเข้าเป็น PDF
- กำหนดการดำเนินการ  
กรณีพบไฟล์ซ้ำกับใน  
Library
- Unicode (UTF-8) รองรับ  
ภาษาไทย

4. คลิก Import

Sync Configuration

All References 6

Imported References 6

Recently Added 6

Unfiled 6

Trash

MY GROUPS

My Groups

MY TAGS +

FIND FULL TEXT

Found PDF 5

Found URL 1

GROUPS SHARED BY O...

ONLINE SEARCH +

CINAHL (EBSCO)

Jisc Library Hub Discover

Library of Congress

PubMed (NLM)

Web of Science Core C...

Imported References +

Advanced search

Imported References

6 References

Author	Year	Title	Reference Type
Ditwiler, R. E.; Swisher, L...	2022	Doing things you never imagin...	Journal Article

5. ข้อมูลพร้อมไฟล์เข้าสู่ Library

Ditwiler, 2022 #1 Summary Edit PDF

Doing-things-you-never-imagined--Professi...

+ Attach file

**Doing things you never imagined: Professional and ethical issues in the U.S. outpatient physical therapy setting during the COVID-19 pandemic**

R. E. Ditwiler, L. L. Swisher and D. D. Hardwick

Vancouver-SWU-En Insert Copy

1. Ditwiler RE, Swisher LL, Hardwick DD. Doing things you never imagined: Professional and ethical issues in the u.s. Outpatient physical therapy setting during the covid-19 pandemic. Musculoskelet Sci Pract. 2022;62:102684. Epub 20221029.

6. ตรวจสอบความถูกต้องของรายการบรรณานุกรม และความครบถ้วนของข้อมูล เช่นเดียวกับการนำเข้าข้อมูลจากฐานข้อมูลออนไลน์

# การนำเข้าไฟล์ PDF ทั้ง Folder

- Import Folder: C:\Users\oklib\Documents\FULLTEXT- (with a 'Choose...' button)
- Include files in subfolders:
- Create a Group Set for this import:
- Import Option: PDF
- Duplicates: Import All

At the bottom of the dialog box, the 'Import' button is highlighted with a red box and an arrow. The 'Cancel' button is also visible.

1. ที่เมนู File >> Import  
คลิกเลือก Folder

2. คลิกเลือก Folder ที่  
จัดเก็บ PDF รวมถึง  
กำหนดค่าเพิ่มเติมในกรณี  
- ต้องการนำเข้าไฟล์ที่อยู่ใน  
Folder ย่อยด้วย  
- ต้องการสร้าง Group เพื่อ  
จัดเก็บไฟล์ PDF ที่นำเข้า

3. กำหนดค่าในการนำเข้า  
- เลือกนำเข้าเป็น PDF  
- กำหนดการดำเนินการ  
กรณีพบไฟล์ซ้ำกับใน Library

4. คลิก Import

Sync Configuration

All References 6

Imported References 6

Recently Added 6

Unfiled 6

Trash

## MY GROUPS

My Groups

## MY TAGS +

## FIND FULL TEXT

Found PDF 5

Found URL 1

## GROUPS SHARED BY O...

## ONLINE SEARCH +

CINAHL (EBSCO)

Jisc Library Hub Discover

Library of Congress

PubMed (NLM)

Web of Science Core C...

Imported References +

Advanced search

Imported References

6 References

Author	Year	Title	Reference Type
Ditwiler, R. E.; Swisher, L...	2022	Doing things you never imagin...	Journal Article
<b>Ekdahl, A. S.; Gutke, A.; ...</b>	<b>2023</b>	<b>Expertise and individually tailor...</b>	<b>Journal Article</b>
Lin, K. Y.; Tsai, Y. J.; Yang...	2023	Factors associated with utilizati...	Journal Article
Portillo-Aceituno, A.; Ca...	2022	The impact of digital physical t...	Journal Article
Roitenberg, N.; Ben-Am...	2023	Qualitative exploration of physi...	Journal Article
Sabesan, Vani; Dawoud,...	2023	Factors Influencing Physical The...	Journal Article

5. ข้อมูลพร้อมไฟล์ทั้งหมดใน Folder เข้าสู่ Library

Ekdahl, 2023 #2 Summary Edit PDF

+ Attach file

**Expertise and individually tailored interventions are expected by pregnant women with pelvic girdle pain who seek physical therapy: a qualitative study**

A. S. Ekdahl, A. Gutke, M. F. Olsen and K. Mannerkorpi

 Vancouver-SWU-En  

1. Ekdahl AS, Gutke A, Olsen MF, Mannerkorpi K. Expertise and individually tailored interventions are expected by pregnant women with pelvic girdle pain who seek physical therapy: A qualitative study. Braz J Phys Ther. 2023;27(2):100494. Epub 20230317.

6. ตรวจสอบความถูกต้องของรายการบรรณานุกรม และความครบถ้วนของข้อมูล เช่นเดียวกับการนำเข้าข้อมูลจากฐานข้อมูลออนไลน์

# การนำเข้าไฟล์ PDF แบบอัตโนมัติ ที่เมนู Edit >> Preferences... >> PDF Handling

สำหรับกรณีที่ต้องการให้โปรแกรมนำเข้าไฟล์ PDF ที่มีการจัดเก็บใน Folder ในเครื่อง เข้าสู่ Library อัตโนมัติ

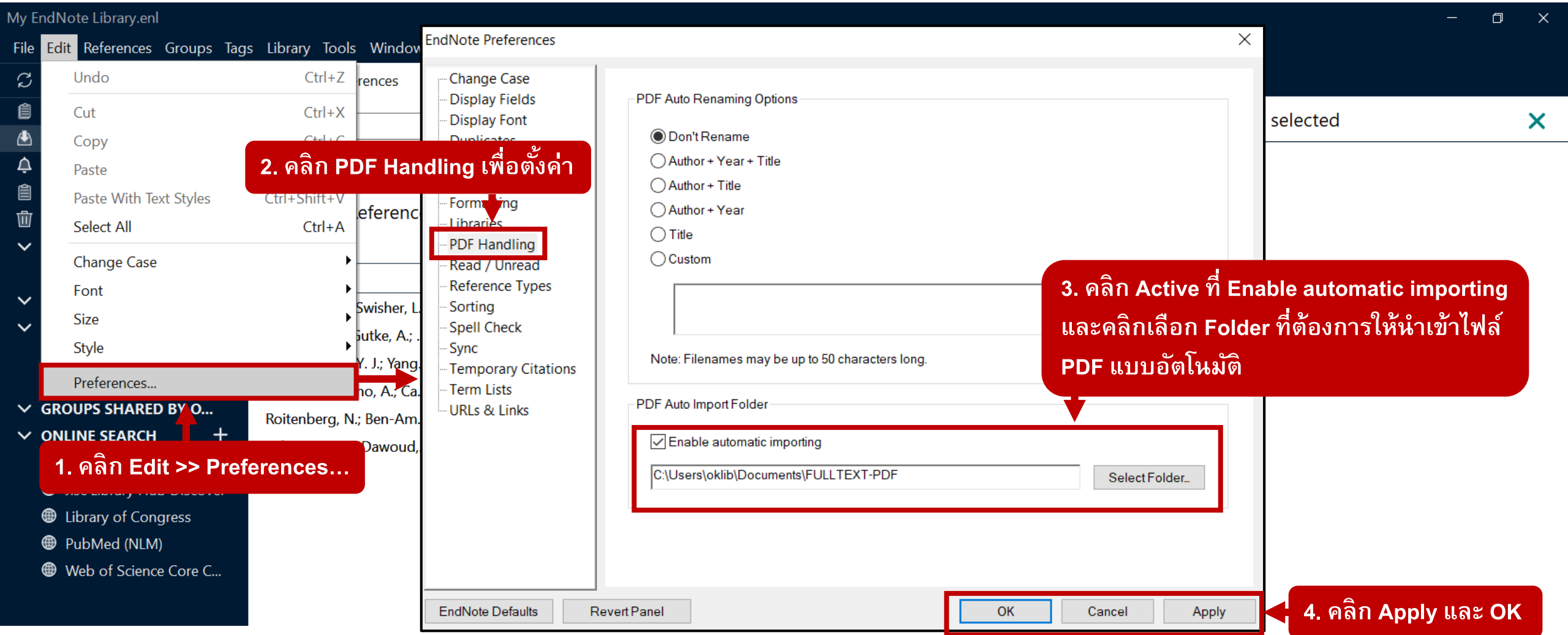

Sync Configuration

All References 8

Imported References 8

Recently Added 8

Unfiled 8

Trash

## MY GROUPS

My Groups

## MY TAGS +

## FIND FULL TEXT

Found PDF 5

Found URL 1

## GROUPS SHARED BY O...

## ONLINE SEARCH +

CINAHL (EBSCO)

Jisc Library Hub Discover

Library of Congress

PubMed (NLM)

Web of Science Core C...

Imported References +

Advanced search

Imported References

8 References

Author	Year	Title	Reference Type
Carballo-Costa, L.; Mich...	2022	Evolution of the thematic struct...	Journal Article
Ditwiler, R. E.; Swisher, L...	2022	Doing things you never imagin...	Journal Article
Ekdahl, A. S.; Gutke, A.; ...	2023	Expertise and individually tailor...	Journal Article
Lin, K. Y.; Tsai, Y. J.; Yang...	2023	Factors associated with utilizati...	Journal Article
Lo, On-Yee; Charest, Sar...	2023	Feasibility and Safety of Seque...	Journal Article
Portillo-Aceituno, A.; Ca...	2022	The impact of digital physical t...	Journal Article
Roitenberg, N.; Ben-Am...	2023	Qualitative exploration of physi...	Journal Article
Sabesan, Vani; Dawoud,...	2023	Factors Influencing Physical The...	Journal Article

เมื่อตั้งค่านำเข้าไฟล์ PDF แบบอัตโนมัติแล้ว  
 ทุกครั้งที่มีการจัดเก็บ PDF เพิ่มใน Folder ที่กำหนด  
 ข้อมูลพร้อมไฟล์จะเข้าสู่ Library ให้อัตโนมัติ

Lo, 2023 #8 Summary Edit PDF ✕

+ Attach file

**Feasibility and Safety of Sequential Transcranial Direct Current Stimulation and Physical Therapy in Older Adults at Risk of Falling: A Randomized Pilot Study**

O.-Y. Lo, S. Charest, H. Margulis, L. Lipsitz and B. Manor

1. Lo O-Y, Charest S, Margulis H, Lipsitz L, Manor B. Feasibility and safety of sequential transcranial direct current stimulation and physical therapy in older adults at risk of falling: A randomized pilot study. Archives of Rehabilitation Research and Clinical Translation. 2023.

## **\*\*สิ่งที่ควรทำทุกครั้งหลังจากนำข้อมูลแต่ละรายการเข้า Library\*\***

- ดูการแสดงผลรายการบรรณานุกรม >> **แถบ Summary**  
เพื่อตรวจสอบความถูกต้องหรือความครบถ้วนของข้อมูลตามรูปแบบที่เลือกใช้
- ไปที่หน้า **Reference** เพื่อตรวจสอบความครบถ้วน/แก้ไขข้อมูล >> **แถบ Edit**  
โดยเฉพาะ
  1. ข้อมูลในเขตข้อมูล (Field) ที่ต้องแสดงในรายการบรรณานุกรม
  2. URL หรือลิงก์/ไฟล์เอกสารฉบับเต็ม (กรณีเป็นทรัพยากรอิเล็กทรอนิกส์)

## หลักการตรวจสอบ/แก้ไขข้อมูลบรรณานุกรม

- ตรวจสอบข้อมูลตามเขตข้อมูล (Field) ที่เป็นส่วนประกอบของรูปแบบการอ้างอิงหรือรายการบรรณานุกรมของทรัพยากรแต่ละประเภท (Reference Type)

คู่มือการลงรายการอ้างอิงในโปรแกรม EndNote ตามรูปแบบ APA หรือ Vancouver ที่ห้องสมุดจัดทำขึ้น ดูได้ที่ <https://lib.swu.ac.th/index.php/highlights/faq-tab5>

- ตรวจสอบข้อมูลอื่น ๆ รวมถึงแนบไฟล์ที่เกี่ยวข้องตามต้องการ

EN

# การจัดหมวดหมู่ข้อมูล ในฐานข้อมูล (Library)

▼ MY GROUPS	
▼ My Groups	
📁 เกสัชกรรม	4
📁 พยาบาล	3
▼ วิจัยเรื่องเภสัชกรรม	
🔍 >2000	13
📁 บทความ	6
📁 บทที่ 1	4
📁 บทที่ 2	3
📁 หนังสือ	6
▼ MY TAGS	+
📌 เกสัชกรรม	1
📌 ผู้สูงอายุ	1
📌 พยาบาล	1

● My Groups : จัดกลุ่มข้อมูล

● My Tags : กำหนดคำแทนเนื้อหา  
เพื่อจัดหมวดหมู่ข้อมูล

## My Groups : การจัดกลุ่มข้อมูลใน Library

- **Group** : จัดกลุ่มข้อมูลตามหัวข้อที่ต้องการ
- **Group Set** : จัดกลุ่มข้อมูลโดยแยกออกเป็นกลุ่มย่อย ๆ ภายใต้กลุ่มใหญ่
- **Smart Group** : กำหนดให้โปรแกรมดึงข้อมูลเข้ากลุ่มแบบอัตโนมัติตามเงื่อนไขที่กำหนด เช่น ดึงข้อมูลเข้าตามประเภททรัพยากร ปีพิมพ์ เป็นต้น

# การจัด Groups ข้อมูลใน Library : Group

File Edit References Groups Tags Library Tools Window Help

Sync Configuration

All References 11

Recently Added

Unfiled

Trash

**MY GROUPS**

- การพยาบาล-ผู้ใหญ่ 3
- การพยาบาล-ผู้ป่วย 1

Nursing Care 10

Nuring Care 11

MY 10

FILE 11

My Groups +

Advanced search

My Groups 10 References

Author Year Title Reference Type

Author	Year	Title	Reference Type
กันตพร ยอดไชย,; ทิพนมาส ช...	2563	การพยาบาลผู้ใหญ่และผู้สูงอายุทางอายุรศาสตร์ 2 = Nursing c...	Book
DiBenigno, Julia	2022 May 25	How Idealized Professional Identities Can Persist throu...	Electronic Article
Smel	pr 11	Vulnerability, loss, and coping experiences of health c...	Electronic Article
ชฎาก	n. 2550	การตั้งครรภ์ในวัยรุ่น ความเสี่ยงและการพยาบาล	Electronic Article

ตัวอย่าง Group

1. คลิกขวาที่ My Group >  
Create Group

- Create Group
- Create Smart Group...
- Create From Groups...
- Create Group Set
- Rename Group Set
- Delete Group Set
- Open in New Tab

2. ตั้งชื่อ Group  
ตามต้องการ

MY GROUPS

- การพยาบาล-ผู้ใหญ่ 3
- การพยาบาล-ผู้ป่วย 1
- การตั้งครรภ์ในวัยรุ่น

- Sync Configuration
- All References 11
- Recently Added
- Unfiled
- Trash
- MY GROUPS
  - การตั้งครรภในวัยรุ่นน
  - การพยาบาล-ผู้ใหญ่ 3
  - การพยาบาล-ผู้ป่วย 1
  - Nursing Care 10
  - Nuring Care 11
- MY TAGS +
- FIND FULL TEXT
- GROUPS SHARED BY O...
- ONLINE SEARCH +
  - CINAHL (EBSCO)
  - Jisc Library Hub Discover
  - Library of Congress
  - PubMed (NLM)
  - Web of Science Core C...

All References +

All References  
11 References

Author	Year	Title
กันตพร ยอดไชย; ทิพมาส ช...	2563	การพยาบาลผู้ใหญ่และผู้สูงอายุทางอายุรศาสตร์ 2 =
DiBenigno, Julia	2022 May 25	How Idealized Professional Identities Can P
Smeltzer, Suzanne C.; C...	2022 Apr 11	Vulnerability, loss, and coping experiences c
ชฎาภรณ์ วัฒนวิไล,	พ.ศ.-ส.ศ. 2550	การตั้งครรภในวัยรุ่น ความเสี่ยงและการพยาบาล
	2013	Pediatric nursing : the critical components c
Kenyon, Michelle; Babic...	2018	The European Blood and Marrow Transplan
ชมนาด แสงพ...		ในหอผู้ป่วย
Safari Malak		and Do No
Tucker, Danie...		explo? Explo
จิรกิตต์ ดวงจักร,	ม.ศ.-มี.ศ. 2565	การพยาบาลผู้ป่วยที่มีภาวะไตวายเฉียบพลันภายหลัง
ดวงดาว จิตรวัฒนะ,	2546	การพัฒนาบทเรียนคอมพิวเตอร์มัลติมีเดียเรื่อง"การ

**4. คลิกเลือก Add Reference s To >> ชื่อ Group ที่ต้องการนำข้อมูลเข้า**

**3. คลิกเลือกรายการที่ต้องการนำเข้า Group จากนั้นคลิกเมาท์ขวา**

- New Reference Ctrl+N
- Edit Reference Ctrl+E
- Copy References To
- Copy Formatted Reference Ctrl+K
- E-mail Reference
- Move References to Trash Ctrl+D
- Add References To**
- Remove References From Group
- Manage Tags
- Cut
- Copy
- Paste
- Find Full Text
- Authenticate...
- Find Reference Updates
- OpenURL Link
- Open URL
- Mark as Unread
- Rating
- Open in New Tab

พ.ศ.-ส.ศ. 2550 #5 Summary **Edit** PDF X

Save

- Create Custom Group...
- My Groups
  - การตั้งครรภในวัยรุ่นน**
  - การพยาบาล-ผู้ใหญ่
  - การพยาบาล-ผู้ป่วย
  - Nursing Care
  - บทที่ 1
  - บทที่ 2

Periodical Title ไทยเภสัชศาสตร์และวิทยาการสุขภาพ ปีที่ 2, ฉบับที่ 2 (พ.ศ.-ส.ศ. 2550), หน้า 182-188

Published

Publisher

Volume 2

Document Number

Issue 2

Pages 182-8

E-Pub Date

Website Title

# การจัด Groups ข้อมูลใน Library : Group Set

File Edit References Groups Tags Library Tools Window Help

aumporn@g.swu.ac.th

Sync Status

All References 13

Recently Added

Unfiled 6

Trash

MY GROUPS

- วิจัยเรื่องเภสัชกรรม
  - บทที่1
  - บทที่2
- วิจัยเรื่องเภสัชกรรม 13

All References

All References

13 References

Advanced search

Author Title Year Reference Type

1. คลิกขวาที่ My Group > Create Group Set

2. ตั้งชื่อ Group Set ตามต้องการ

3. สร้าง Group ย่อย ภายใต้ Group Set โดยคลิกขวาที่ชื่อ Group Set > Create Group

4. ตั้งชื่อ Group ย่อย ตามต้องการ

ตัวอย่าง Group Set

Create Group

Create Smart Group...

Create From Groups...

Create Group Set

Rename Group Set

Delete Group Set

Open in New Tab

MY GROUPS

- วิจัยเรื่องการพยาบาล

MY GROUPS

- วิจัยเรื่องการพยาบาล
- วิจัยเรื่องเภสัชกรรม
  - บทที่1
  - บทที่2
- วิจัยเรื่องเภสัชกรรม

MY TAGS

- เภสัชกรรม
- ผู้สูงอายุ

Create Group

Create Smart Group...

Create From Groups...

Create Group Set

Rename Group Set

Delete Group Set

Open in New Tab

MY GROUPS

- วิจัยเรื่องการพยาบาล
- บทที่ 1
- บทที่2

aumporn@g.swu.ac.th

Sync Status

All References 13

Recently Added

Unfiled 6

Trash

## MY GROUPS

วิจัยเรื่องการพยาบาล

บทที่ 1

บทที่ 2

วิจัยเรื่องเภสัชกรรม

บทที่ 1

บทที่ 2

วิจัยเรื่องเภสัชกรรม 13

## MY TAGS +

เภสัชกรรม 1

ผู้สูงอายุ 1

พยาบาล 1

## FIND FULL TEXT

## GROUPS SHARED BY OTHERS

## ONLINE SEARCH +

Jisc Library Hub Discover

Library of Congress

PubMed (NLM)

Web of Science Core Collec...

All References +

6. คลิกเลือก Add Reference s To  
>> ชื่อ Group ย่อยที่ต้องการนำข้อมูลเข้า

Author	Title
สมศักดิ์ นวลแก้ว,	เภสัชกรรมแผนไทย
สำนักพิมพ์อีคอมพานีพลัสสตูดิโอ, กองบรรณาธิการ	กฎแห่งความสำเร็จ
ชมนาด แสงพระพวย,	การวิเคราะห์ต้นทุน
ดวงดาว จิตรวัฒน์,	การพัฒนาบทเรียน
กัณฑ์พร ยอดไชย;, ทิพนาศ ชินวงศ์;, เพลินพิศ ฐานิวัฒนา...	การพยาบาลผู้ป่วย
จิรกิตติ์ ดวงจักร์,	การพยาบาลผู้ป่วย
ชฎาภรณ์ วัฒนวิไล,	การตั้งครกในวัยร

5. คลิกเลือกรายการที่ต้องการ  
นำเข้า Group ย่อย จากนั้นคลิกเมา์ที่ขวา

New Reference Ctrl+N  
 Edit Reference Ctrl+E  
 Copy References To  
 Copy Formatted Reference Ctrl+K  
 E-mail Reference  
 Move References to Trash Ctrl+D

Add References To

Remove References From Group

Manage Tags

Cut

Copy

Paste

Find Full Text

Authenticate...

Find Reference Updates

OpenURL Link

Open URL

Mark as Read

Mark as Unread

Rating

Open in New Tab

Create Custom Group...

วิจัยเรื่องการพยาบาล

บทที่ 1

บทที่ 2

วิจัยเรื่องเภสัชกรรม

บทที่ 1

บทที่ 2

วิจัยเรื่องเภสัชกรรม

บทที่ 1

บทที่ 2

2022 Apr 11

2020

2013

2022 May 25

2021

2018

Advanced search

Reference Type

C

C

ronic Book

is

C

al Article

ronic Article

Electronic Article

Journal Article

Electronic Book

Electronic Article

Journal Article

Electronic Book

# การจัด Groups ข้อมูลใน Library : Smart Group

การนำข้อมูลเข้ากลุ่มโดยอัตโนมัติตามเงื่อนไขที่กำหนด

File Edit References Groups Tags Library Tools Window Help

aumporn@g.swu.ac.th

Sync Status

All References 13

Recently Added

Unfiled 13

Trash

MY GROUPS

- วิจัยเรื่องการพยาบาล
- วิจัยเรื่องเภสัชกรรม
  - >2000 13
  - Article 6
  - Book 6

วิจัยเรื่องเภสัชกรรม +

วิจัยเรื่องเภสัชกรรม

13 References

Advanced search

Author	Title	Year	Reference Type
สมศักดิ์	สำนักพิมพ์		
ดวงดาว			Electronic Book
กับตพร			S

> 2000: กำหนดเงื่อนไขให้โปรแกรมดึงเฉพาะข้อมูลตั้งแต่ปีพิมพ์ 2000 มาจัดเก็บ

Article: กำหนดเงื่อนไขให้โปรแกรมดึงเฉพาะข้อมูลที่เป็นบทความวารสารมาจัดเก็บ

Book: กำหนดเงื่อนไขให้โปรแกรมดึงเฉพาะข้อมูลที่เป็นหนังสือมาจัดเก็บ

ตัวอย่าง

Smart Group

# ตัวอย่าง การสร้าง Smart Group

เงื่อนไข: จัดเก็บเฉพาะรายการที่เป็นบทความวารสาร

1. คลิกขวาที่ My Group หรือชื่อ Group Set ที่ต้องการ > Create Smart Group...

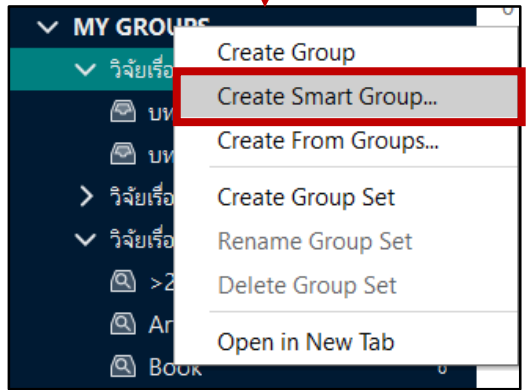

2. ตั้งชื่อ Smart Group และกำหนดเงื่อนไขการจัดเก็บตามต้องการ และคลิก Create  
ตัวอย่าง ตั้งชื่อกลุ่มว่า "บทความวารสาร" และกำหนดเงื่อนไขให้เก็บ Reference Type ที่เป็น Article

3. ข้อมูลที่เป็น Article จะถูกจัดเก็บใน Smart Group ที่สร้างขึ้นโดยอัตโนมัติ

Author	Title	Year	Reference Type
จิริกิตต์ ดวงจักร์,	การพยาบาลผู้ป่วยที่มีภาวะไตวายเฉียบพลันภายหลังผ่าตัดหัวใจในหอผู้...	ม.ค.-มี.ค. 2565	Journal Article
ชฎาภรณ์ วัฒนวิไล,	การตั้งครรภ์ในวัยรุ่น ความเสี่ยงและการพยาบาล	พ.ค.-ส.ค. 2550	Electronic Article
Smeltzer, Suzanne C.; Copel, Linda Carman; Brad...	Vulnerability, loss, and coping experiences of health care wo...	2022 Apr 11	Electronic Article
Safari Malak-Kolaei, Farzaneh; Sanagoo, Akram; ...	The Relationship Between Death and Do Not Resuscitation ...	2020	Journal Article
DiBenigno, Julia	How Idealized Professional Identities Can Persist through Cli...	2022 May 25	Electronic Article
Tucker, Danielle A.; Hendy, Jane; Chrysanthaki, T...	How does policy alienation develop? Exploring street-level ...	2021	Journal Article

# ตัวอย่าง การสร้าง Smart Group

เงื่อนไข: จัดเก็บเฉพาะรายการที่ปีพิมพ์ตั้งแต่ 2000-2023

1. คลิกขวาที่ My Group หรือชื่อ Group Set ที่ต้องการ > Create Smart Group...

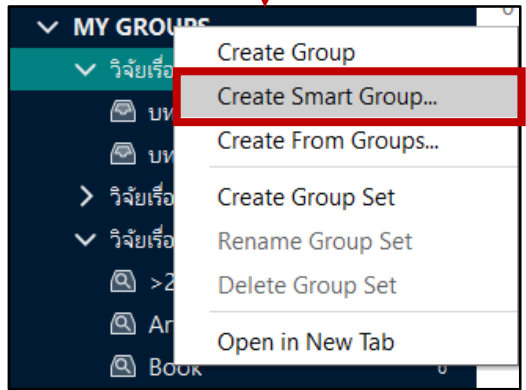

2. ตั้งชื่อ Smart Group และกำหนดเงื่อนไขการจัดเก็บตามต้องการ และคลิก Create ตัวอย่าง ตั้งชื่อกลุ่มว่า "ปีพิมพ์>2000-2023" และกำหนดเงื่อนไขให้จัดเก็บ Year ที่มากกว่าปี 2000 แต่ไม่เกิน 2023

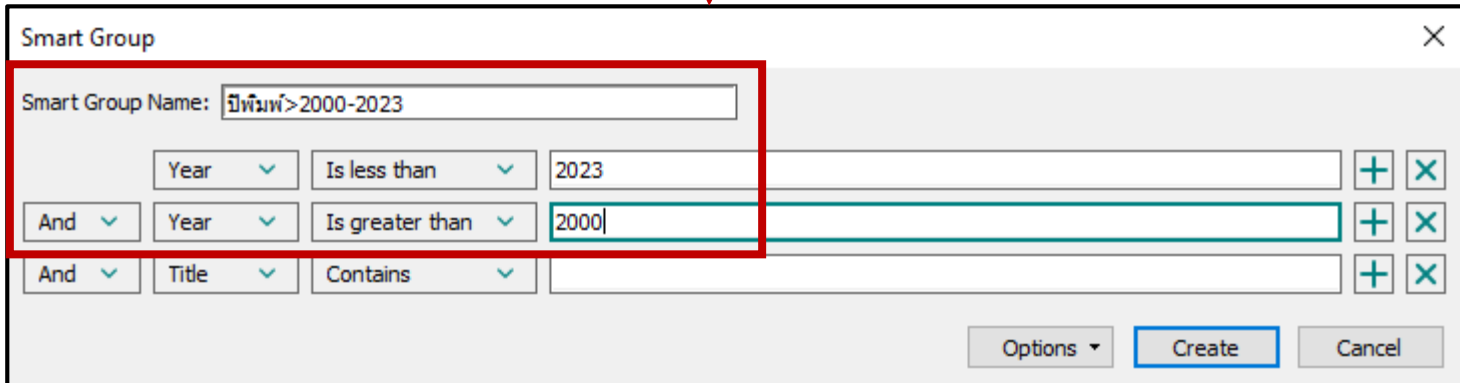

3. ข้อมูลที่มีปีพิมพ์ตามเงื่อนไขที่กำหนด จะถูกจัดเก็บใน Smart Group ที่สร้างขึ้นโดยอัตโนมัติ

Unfiled 13  
Trash  
MY GROUPS  
บทความวารสาร 6  
ปีพิมพ์>2000-2023 6  
วิจัยเรื่องการพยาบาล  
บทที่ 1  
บทที่ 2  
วิจัยเรื่องเภสัชกรรม  
วิจัยเรื่องเภสัชกรรม 13  
MY TAGS  
เภสัชกรรม 1

ปีพิมพ์>2000-2023  
6 References

Author	Title	Year	Reference Type
Smeltzer, Suzanne C.; Copel, Linda Carman; Brad...	Vulnerability, loss, and coping experiences of health care wo...	2022 Apr 11	Electronic Article
Safari Malak-Kolaei, Farzaneh; Sanagoo, Akram; ...	The Relationship Between Death and Do Not Resuscitation ...	2020	Journal Article
	Pediatric nursing : the critical components of nursing care	2013	Electronic Book
DiBenigno, Julia	How Idealized Professional Identities Can Persist through Cli...	2022 May 25	Electronic Article
Tucker, Danielle A.; Hendy, Jane; Chrysanthaki, T...	How does policy alienation develop? Exploring street-level ...	2021	Journal Article
Kenyon, Michelle; Babic, Aleksandra	The European Blood and Marrow Transplantation Textbook ...	2018	Electronic Book

# My Tags: กำหนดค่าแทนเนื้อหาเพื่อจัดหมวดหมู่ข้อมูล

▼ MY TAGS	+
■ เกษีกรรม	1
■ ผู้สูงอายุ	1
■ พยาบาล	1

- กำหนดจาก Group Panel

กัณฑ์พร ยอ..., 2563 #1 Summary Edit PDF X

B I U X' X: Compare versions Save

Tags ■ ผู้สูงอายุ X ■ พยาบาล X  
Manage tags

Reference Type Book

Author กัณฑ์พร ยอดไชย,  
ทิพมาส ชิกวงศ์,  
เพ็ญพิศ ฐานิวัฒน์านนท์,

Year 2563

Title การพยาบาลผู้ใหญ่และผู้สูงอายุทาง  
อายุศาสตร์ 2 = Nursing care for  
adult and elderly patients II  
(Medical care)

- กำหนดจากหน้า Reference ของข้อมูลแต่ละรายการ

# My Tags : กำหนดจาก Group Panel

EndNote 21 - NSLibrary.enl

File Edit References Groups Tags Library Tools Window Help

aumporn@g.swu.ac.th

Sync Status

All References 13

Recently Added

Unfiled 4

Trash

MY GROUPS

My Groups

เภสัชกรรม 4

พยาบาล 3

1. คลิกขวาที่ My Tags > Create Tag... หรือจะคลิกเลือกรายการที่ต้องการสร้าง Tag ก่อนที่จะ Create Tag ก็ได้

MY TAGS +

FIND FULL TEXT

GROUPS SHARED BY

ONLINE SEARCH

Jisc Library Hub Dis

Library of Congress

PubMed (NLM)

Web of Science Co

Create Tag...

Rename Tag

Edit Tag...

Delete Tag

Open in New Tab

2. ตั้งชื่อ Tag จากนั้นคลิกเลือกสี Tag และคลิก Create Tag

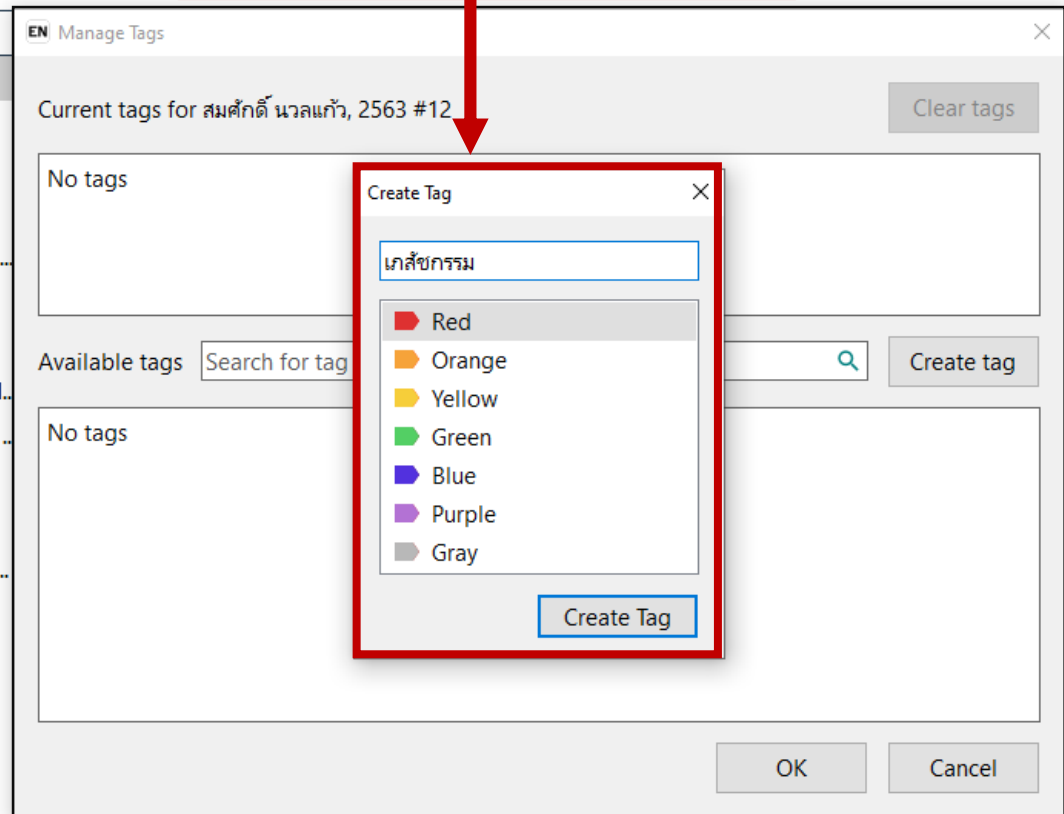

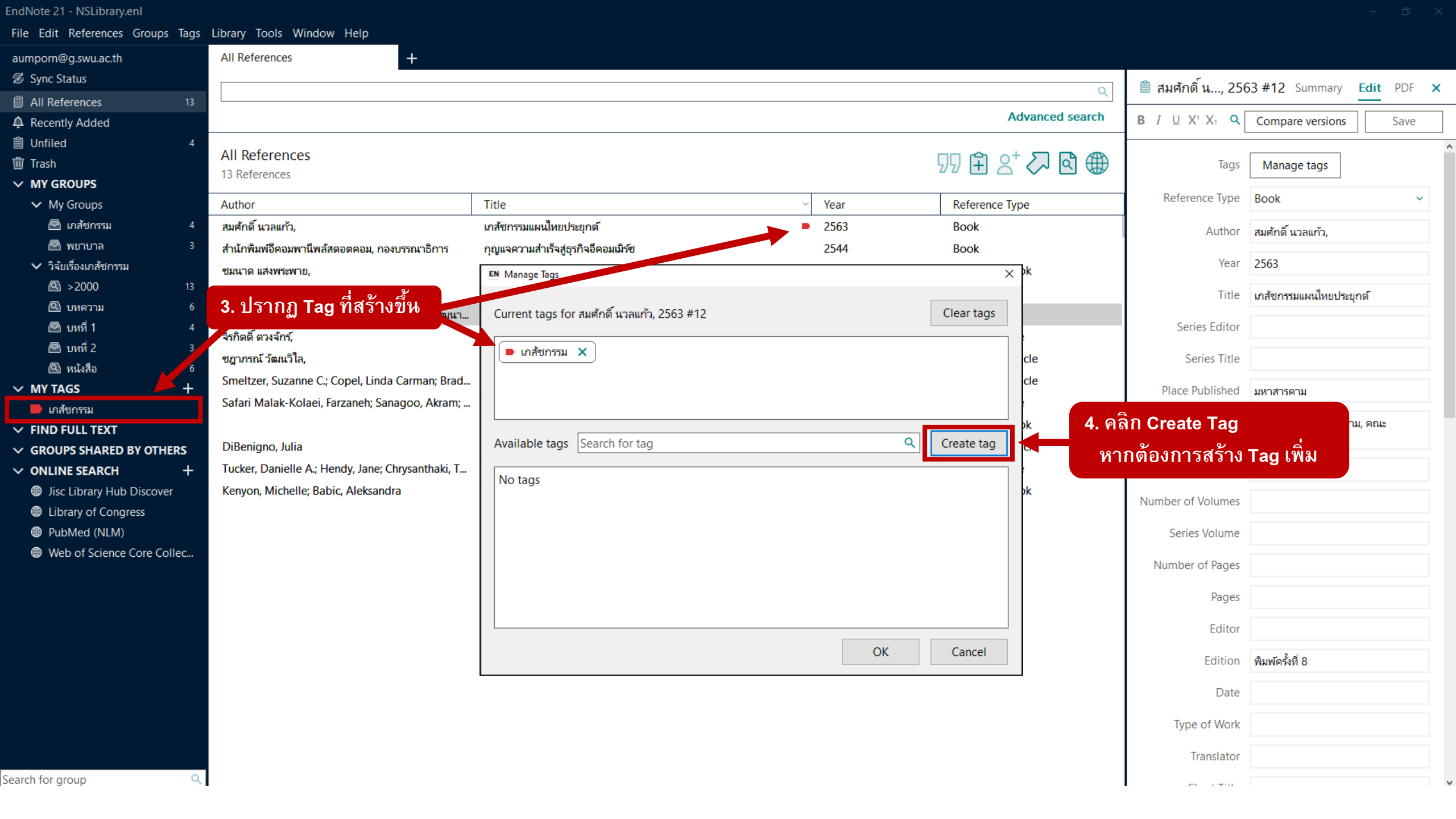

3. ปรากฏ Tag ที่สร้างขึ้น

4. คลิก Create Tag หากต้องการสร้าง Tag เพิ่ม

- aumpom@g.swu.ac.th
- Sync Status
- All References 13
- Recently Added
- Unfiled 4
- Trash
- MY GROUPS
  - My Groups
    - เภสัชกรรม 4
    - พยาบาล 3
  - วิจัยเรื่องเภสัชกรรม
    - >2000 13
    - บทความ 6
    - บทที่ 1 4
    - บทที่ 2 3
    - หนังสือ 6
- MY TAGS +
  - เภสัชกรรม 1
  - ผู้สูงอายุ**
  - พยาบาล
- FIND FULL TEXT
- GROUPS SHARED BY OTHERS
- ONLINE SEARCH +
  - Jisc Library Hub Discover
  - Library of Congress
  - PubMed (NLM)
  - Web of Science Core Collec...

All References +

Advanced search

All References  
13 References

Author	Title	Year	Reference Type
สมศักดิ์ นวลแก้ว,	เภสัชกรรมแผนไทยประยุกต์	2563	Book
สำนักพิมพ์คอมพิวเตอร์แพลัสสตูดิโอ, กองบรรณาธิการ	กลยุทธ์ความสำเร็จสู่ธุรกิจอีคอมเมิร์ซ	2544	Book
ขนาด แสงพระพวย,	การวิเคราะห์ต้นทุนกิจกรรมการพยาบาลในหอผู้ป่วยวิกฤตศัลยกรรม	2554	Electronic Book
ดวงดาว จิตรวิวัฒนะ,	การพัฒนาบทเรียนคอมพิวเตอร์มัลติมีเดียเรื่อง "การดูแลช่วยเหลือป้องกันผู้ที่...	2546	Thesis
กันตพร ยอดไชย; ทิพนาส ชิกวงษ์; เพลินพิศ ฐานิวัฒนา...	การพยาบาลผู้ใหญ่และผู้สูงอายุทางอายุรศาสตร์ 2 = Nursing care fo...	2563	Book
จิรกิตติ์ ดวงจักร,	การพยาบาลผู้ป่วยที่มีภาวะไตวายเฉียบพลันภายหลังผ่าตัดหัวใจในหอผู้ป่วย...	ม.ค.-มี.ค. 2565	Journal Article
ชฎาภรณ์ วัฒนวิไล,	การตั้งครบก...	...	...
Smeltzer, Suzanne C.; Copel, Linda Carman; Brad...	Vulnerabili...	...	...
Safari Malak-Kolaei, Farzaneh; Sanagoo, Akram; ...	The Relatio...	...	...
...	pediatric n...	...	...
...	How Ideal...	...	...
Tucker, Danielle A.; Hendy, Jane; Chrysanthaki, T...	How does...	...	...
Kenyon, Michelle; Babic, Aleksandra	The Europe...	...	...

5. ปรากฏ Tag ที่สร้างเพิ่ม

Manage Tags

Current tags for กันตพร ยอดไชย, 2563 #1

ผู้สูงอายุ X พยาบาล X

Available tags Search for tag Create tag

เภสัชกรรม

OK Cancel

5. ปรากฏ Tag ที่สร้างเพิ่ม

กันตพร ยอด..., 2563 #1 Summary Edit PDF X

Compare versions Save

Tags

ผู้สูงอายุ X พยาบาล X

Manage tags

Reference Type Book

Author กันตพร ยอดไชย, ทิพนาส ชิกวงษ์, เพลินพิศ ฐานิวัฒนา...

Year 2563

Title การพยาบาลผู้ใหญ่และผู้สูงอายุทางอายุรศาสตร์ 2 = Nursing care for adult and elderly patients II (Medical care)

Series Editor

Series Title

Place Published สงขลา

Publisher มหาวิทยาลัยสงขลานครินทร์, สาขาวิชาการพยาบาลผู้ใหญ่และผู้สูงอายุทางอายุรศาสตร์

Volume

Number of Volumes

Series Volume

Number of Pages

Pages

Editor

Edition พิมพ์ครั้งที่ 2

# My Tags : กำหนดจาก หน้า Reference ของข้อมูลแต่ละรายการ

1. ที่แถบ Edit คลิกที่ Manage tags

2. ทำการสร้าง Tag ตามขั้นตอนเดียวกับการสร้างจาก Group Panel

Author	Title	Year	Reference Type
เภสัชกรรมแพทยประยุกต์	เภสัชกรรมแพทยประยุกต์	2563	Book
จิริกิตติ ดวงจักร์, ชฎาภรณ์ วัฒนวิไล, Smeltzer, Suzanne C.; Copel, Linda Carman; Brad...	จิริกิตติ ดวงจักร์, ชฎาภรณ์ วัฒนวิไล, Smeltzer, Suzanne C.; Copel, Linda Carman; Brad...		
Safari Malak-Kolaei, Farzaneh; Sanagoo, Akram; ...	The Relationship Between Death and Do Not Resuscitation Attitudes Among Intensive Care Nurses	2020	Electronic Article
DiBenigno, Julia	OMEGA - Journal of Death and Dying		Periodical Title
Tucker, Danielle A.; Hendy, Jane; Chrysanthaki, T...	SAGE Publications Inc		Publisher
Kenyon, Michelle; Babic, Aleksandra	85		Volume
	Document Number		
	Issue	4	
	Pages	904-914	

# ขั้นที่ 3

EN

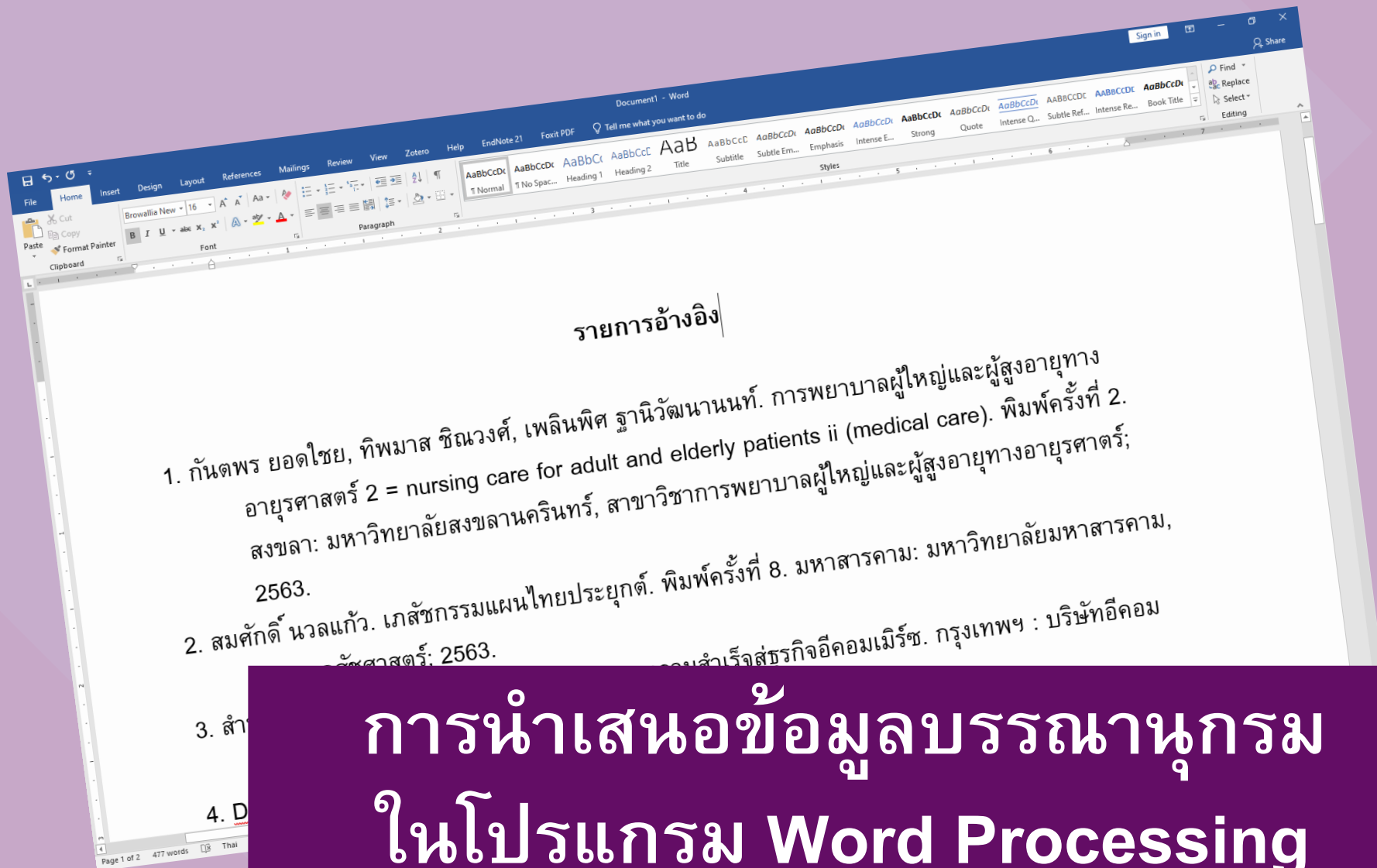

การนำเสนอข้อมูลบรรณานุกรม  
ในโปรแกรม Word Processing

## การอ้างอิงทำได้ 2 วิธี

- วิธีที่ 1 การทำบรรณานุกรมท้ายบท/เล่ม
- วิธีที่ 2 การอ้างอิงแทรกในเนื้อหา

ข้อมูลที่น่ามาใช้อ้างอิง จะต้องตรวจสอบความถูกต้องตามรูปแบบการเขียนบรรณานุกรมที่กำหนด  
จาก Library เรียบร้อยแล้ว

# วิธีที่ 1 การทำบรรณานุกรมท้ายบท/เล่ม

## รายการอ้างอิง

1. พัชรี คุณคำชู. กายภาพบำบัดทำเองก็ได้ง่ายจัง. ปทุมธานี: มหาวิทยาลัยธรรมศาสตร์, คณะสหเวชศาสตร์, ภาควิชากายภาพบำบัด 2551.
2. มานพ ประภาษานนท์. กายภาพบำบัดขจัดโรค. กรุงเทพฯ: เรือนปัญญา; 2550.
3. สุรศักดิ์ ศรีสุข. กายภาพบำบัดในภาวะกระดูกหัก. พิมพ์ครั้งที่ 2 (แก้ไขเพิ่มเติม). กรุงเทพฯ: มหาวิทยาลัยมหิดล, คณะแพทยศาสตร์ศิริราชพยาบาล, โรงเรียนกายภาพบำบัด 2529.
4. Masanori I, Yuki T, Satoshi F, Naoki K. Influence of auditory pacing on the control of rhythmic movement in physical therapy. In: Toshiaki S, editor. Clinical physical therapy [Internet]. Rijeka: [IntechOpen](https://www.intechopen.com); 2017 [cited 2023-09-13]. p. Ch. 4. Available from: <https://api.intechopen.com/chapter/pdf-download/54178.pdf>
5. นิตยา วิริยะธารากิจ. ประสิทธิภาพและประสิทธิผลของการรับนิลิตระดับปริญญาตรีของสาขาวิชา กายภาพบำบัด คณะสหเวชศาสตร์ มศว. วารสารศรีนครินทรวิโรฒวิจัยและพัฒนา (สาขามนุษยศาสตร์และสังคมศาสตร์) [อินเทอร์เน็ต]. ก.ค.-ธ.ค. 2558 [เข้าถึงเมื่อ 13 ก.ย. 2566];7(14):43-51. เข้าถึงได้จาก: <http://ejournals.swu.ac.th/index.php/swurd/article/view/7416/6821>
6. วัลภา บินสมประสงค์. ปวดหลังขณะตั้งครรภ์ การดูแลตนเองและการป้องกัน. วารสารศูนย์บริการวิชาการ มหาวิทยาลัยขอนแก่น [อินเทอร์เน็ต]. เม.ย.-มิ.ย. 2545 [เข้าถึงเมื่อ 13 ก.ย. 2566];10(2):24-31. เข้าถึงได้จาก: [http://home.kku.ac.th/uac/journal/year\\_10\\_2\\_2545/05\\_10\\_2\\_2545.pdf](http://home.kku.ac.th/uac/journal/year_10_2_2545/05_10_2_2545.pdf)
7. Toshiaki S. Clinical physical therapy [Internet]. [IntechOpen](https://www.intechopen.com); 2017 [cited 2023 Sep 13]. Available from: <https://www.intechopen.com/books/5782>
8. มานพ ประภาษานนท์. กายภาพบำบัดชุมชน. 1-3

3. เปิดโปรแกรม Word Processing

รายการอ้างอิง

1. พัชรี คุณคำชู. กายภาพบำบัดทำเองก็ได้ง่ายจัง. ปทุมธานี: มหาวิทยาลัยธรรมศาสตร์, ภาควิชากายภาพบำบัด 2551.
2. มานพ ประภาษานนท์. กายภาพบำบัดขจัดโรค. กรุงเทพฯ: เรือนปัญญา; 2550.
3. สุรศักดิ์ ศรีสุข. กายภาพบำบัดในภาวะกระดูกหัก. พิมพ์ครั้งที่ 2 (แก้ไขเพิ่มเติม). มหาวิทยาลัยมหิดล, คณะแพทยศาสตร์ศิริราชพยาบาล, โรงเรียนกายภาพบำบัด 2529.
4. Masanori I, Yuki T, Satoshi F, Naoki K. Influence of auditory pacing on the control of rhythmic movement in physical therapy. In: Toshiaki S, editor. Clinical physical therapy [Internet]. Rijeka: IntechOpen; 2017 [cited 2023-09-13]. p. Ch. 4. Available from: <https://api.intechopen.com/chapter/pdf-download/54178.pdf>
5. นิตยา วิริยะธารากิจ. ประสิทธิภาพและประสิทธิผลของการรับนิตระดับปริญญาตรีของสาขาวิชา กายภาพบำบัด คณะสหเวชศาสตร์ มศว. วารสารศรีนครินทรวิโรฒวิจัยและพัฒนา (สาขามนุษยศาสตร์และสังคมศาสตร์) [อินเทอร์เน็ต]. 2566;7(14):43-51. เข้าถึงได้จาก: <http://ejournals.swu.ac.th/index.php/s>
6. วัลภา บินสมประสงค์. ปวดหลังขณะตั้งครรภ์. วิชาการ มหาวิทยาลัยขอนแก่น [อินเทอร์เน็ต]. เม.ย.-ม.ย. 2545 [เข้าถึงเมื่อ 15 ก.ย. 2566].

4. คลิกขวาเลือก Paste Options > Keep Source Formatting เพื่อให้โค้ด Endnote ยังคงอยู่

5. รายการบรรณานุกรมจะปรากฏ  
ปรับแก้ไขการแสดงผลอักษรตามต้องการ  
(ตัวอย่างเป็นการอ้างอิงตามรูปแบบ Vancouver)

## วิธีที่ 2 การอ้างอิงแทรกในเนื้อหา

ความต้องการสารสนเทศ เป็นกระบวนการหรือขั้นตอนการปฏิบัติเพื่อให้ได้มาซึ่งสารสนเทศที่ตรงตามความต้องการ ความต้องการสารสนเทศเป็นคำที่ใช้แทนแนวคิดเพื่ออธิบายว่าทำไมบุคคลหนึ่งๆ จึงตัดสินใจแสวงหาสารสนเทศ และเมื่อบุคคลนั้นๆ ได้รับสารสนเทศแล้วจะนำสารสนเทศที่ได้รับไปใช้ด้วยวัตถุประสงค์ใด (ชัชวาลย์ วงษ์ประเสริฐ, 2548, น. 45-46 )

In China, the Chinese Medicine (CM) and Western Medicine (WM) combination had solved its medical resource deficiency problem from the 1950s to 1970s. But such a complementary relationship between CM and WM might have changed since its economic reform in the 1980s ... As of 1986, thirty-nine percent of government expenditures for health went to support WM hospitals. Only nine percent of government support went to Traditional Chinese Medicine (TCM) hospitals<sup>(1)</sup>. With the rapid economic development in China, the once dear WM became more affordable to rural and urban patients who believed in the efficacy of WM over TCM. Lihong Zhou and Jos Nunes<sup>(2)</sup> further identify the knowledge sharing and collaboration barriers between TCM and WM practitioners in the same hospitals since then.

APA

Vancouver

# ขั้นตอนการอ้างอิงแทรกในเนื้อหา

## : รูปแบบ APA

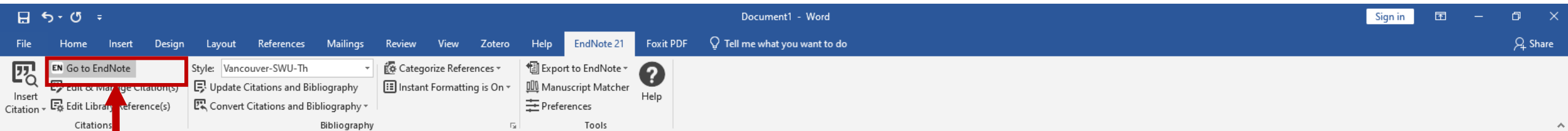

2. คลิกที่ Go to Endnote  
หรือไปที่โปรแกรม Endnote

ความต้องการสารสนเทศ เป็นกระบวนการหรือขั้นตอนการปฏิบัติเพื่อให้ได้มาซึ่งสารสนเทศที่ตรงตามความต้องการ  
ความต้องการสารสนเทศเป็นคำที่ใช้แทนแนวคิดเพื่ออธิบายว่าทำไมบุคคลหนึ่ง ๆ จึงตัดสินใจแสวงหาสารสนเทศ และเมื่อ  
บุคคลนั้น ได้รับสารสนเทศแล้ว จะนำสารสนเทศที่ได้รับไปใช้ด้วยวัตถุประสงค์ใด

1. วางเคอร์เซอร์เมาส์หลังตำแหน่ง  
ที่ต้องการแทรกการอ้างอิง

Sync Configuration

All References 12

Imported References 1

Recently Added 12

Unfiled 12

Trash

MY GROUPS

My Groups

MY TAGS +

FIND FULL TEXT

Found PDF 1

Not found 8

GROUPS SHARED BY OTHERS

ONLINE SEARCH +

Jisc Library Hub Discover

Library of Congress

PubMed (NLM)

Web of Science Core Collection (Clariv...)

Imported References +

Author	Contains		+ x
And	Year	Contains	+ x
And	Title	Contains	

Simple search Search options

Imported References

1 Reference

Author	Title	Year	Reference Type
ชัชวาลย์วงษ์ประเสริฐ,	การจัดการสารสนเทศเบื้องต้น	2548	Book

5. คลิกที่ ” หรือ Insert

3. คลิกเลือกรายการที่ต้องการนำไปอ้างอิงในเนื้อหา

4. รูปแบบการอ้างอิงที่ต้องการ

ชัชวาลย์..., 2548 #12 Summary Edit PDF x

Publisher: 2548

Manage tags

APA 7th (tha) Insert Copy

ชัชวาลย์วงษ์ประเสริฐ, (2548). การจัดการสารสนเทศเบื้องต้น.

ชัชวาลย์วงษ์ประเสริฐ, (2548). การจัดการสารสนเทศเบื้องต้น.

ชัชวาลย์วงษ์ประเสริฐ, (2548). การจัดการสารสนเทศเบื้องต้น.

ชัชวาลย์วงษ์ประเสริฐ, (2548). การจัดการสารสนเทศเบื้องต้น.

ชัชวาลย์วงษ์ประเสริฐ, (2548). การจัดการสารสนเทศเบื้องต้น.

ชัชวาลย์วงษ์ประเสริฐ, (2548). การจัดการสารสนเทศเบื้องต้น.

ชัชวาลย์วงษ์ประเสริฐ, (2548). การจัดการสารสนเทศเบื้องต้น.

ชัชวาลย์วงษ์ประเสริฐ, (2548). การจัดการสารสนเทศเบื้องต้น.

ชัชวาลย์วงษ์ประเสริฐ, (2548). การจัดการสารสนเทศเบื้องต้น.

ชัชวาลย์วงษ์ประเสริฐ, (2548). การจัดการสารสนเทศเบื้องต้น.

ชัชวาลย์วงษ์ประเสริฐ, (2548). การจัดการสารสนเทศเบื้องต้น.

ชัชวาลย์วงษ์ประเสริฐ, (2548). การจัดการสารสนเทศเบื้องต้น.

ชัชวาลย์วงษ์ประเสริฐ, (2548). การจัดการสารสนเทศเบื้องต้น.

ชัชวาลย์วงษ์ประเสริฐ, (2548). การจัดการสารสนเทศเบื้องต้น.

ชัชวาลย์วงษ์ประเสริฐ, (2548). การจัดการสารสนเทศเบื้องต้น.

ชัชวาลย์วงษ์ประเสริฐ, (2548). การจัดการสารสนเทศเบื้องต้น.

ชัชวาลย์วงษ์ประเสริฐ, (2548). การจัดการสารสนเทศเบื้องต้น.

ชัชวาลย์วงษ์ประเสริฐ, (2548). การจัดการสารสนเทศเบื้องต้น.

ชัชวาลย์วงษ์ประเสริฐ, (2548). การจัดการสารสนเทศเบื้องต้น.

ชัชวาลย์วงษ์ประเสริฐ, (2548). การจัดการสารสนเทศเบื้องต้น.

ชัชวาลย์วงษ์ประเสริฐ, (2548). การจัดการสารสนเทศเบื้องต้น.

ชัชวาลย์วงษ์ประเสริฐ, (2548). การจัดการสารสนเทศเบื้องต้น.

ชัชวาลย์วงษ์ประเสริฐ, (2548). การจัดการสารสนเทศเบื้องต้น.

ชัชวาลย์วงษ์ประเสริฐ, (2548). การจัดการสารสนเทศเบื้องต้น.

ชัชวาลย์วงษ์ประเสริฐ, (2548). การจัดการสารสนเทศเบื้องต้น.

ชัชวาลย์วงษ์ประเสริฐ, (2548). การจัดการสารสนเทศเบื้องต้น.

ชัชวาลย์วงษ์ประเสริฐ, (2548). การจัดการสารสนเทศเบื้องต้น.

ชัชวาลย์วงษ์ประเสริฐ, (2548). การจัดการสารสนเทศเบื้องต้น.

ชัชวาลย์วงษ์ประเสริฐ, (2548). การจัดการสารสนเทศเบื้องต้น.

ความต้องการสารสนเทศ เป็นกระบวนการหรือขั้นตอน

6. รายการอ้างอิงจะแทรกในเนื้อหาตามตำแหน่งที่ต้องการ

7. รายการอ้างอิงดังกล่าวจะปรากฏในส่วนของรายการบรรณานุกรมท้ายบทให้พร้อม ๆ กันด้วยปรับแก้ไขการแสดงผลอักษรตามต้องการ

เพื่ออธิบายว่าทำไมบุคคลหนึ่ง ๆ จึงตัดสินใจแสวงหาสารสนเทศ และเมื่อที่ได้รับไปใช้ด้วยวัตถุประสงค์ใด (ชัชวาลย์ วงษ์ประเสริฐ, 2548)

รายการอ้างอิง  
ชัชวาลย์ วงษ์ประเสริฐ. (2548). การจัดการสารสนเทศเบื้องต้น. เอ็กชเปอร์เน็ท.

## 👉 การอ้างอิงแทรกในเนื้อหาในรูปแบบ APA: การเพิ่มเลขหน้า

1. วางเคอร์เซอร์เมาส์ตรงตำแหน่งที่ต้องการ  
จากนั้นคลิกขวา

ขั้นตอนการปฏิบัติเพื่อให้ได้มาซึ่งสารสนเทศที่ตรง  
ตามความต้องการ ความต้องการสารสนเทศเป็นสิ่งที่ใช้แบบแนวคิดเพื่ออธิบายว่าทำไมบุคคลหนึ่ง ๆ จึง  
ตัดสินใจแสวงหาสารสนเทศ และเมื่อบุคคลนั้น  
วัตถุดิบประสงคืใด(ชัชวาลย์ วงษ์ประเสริฐ, 2548)

ชัชวาลย์ วงษ์ประเสริฐ. (2548). การจัดการสาร  
อิเล็กทรอนิกส์.

2. เลือก Edit Citation(s)  
และ More...

EndNote 21 Edit & Manage Citations

Citation	Count	Library
(ชัชวาลย์ วงษ์ประเสริฐ, 2548, น. 45-46)		

ชัชวาลย์ วงษ์ประเสริฐ, 2548... 1 My EndNote Library Edit Reference | ▾

**3. ใส่เลขหน้าในช่อง Pages**  
 กรณีภาษาไทย\* > ใส่ที่ช่อง **Suffix:** , (เว้น 1 วรรค)น.(เว้น 1 วรรค)เลขหน้า  
 จากนั้น คลิก **OK**

Edit Citation | Reference |

Formatting: Default ▾

Prefix:

Suffix: , น. 45-46

Pages:

Tools ▾ OK Cancel Help

Totals: 1 Citation Group, 1 Citation, 1 Reference

ความต้องการสารสนเทศ เป็นกระบวนการหรือขั้นตอนการปฏิบัติเพื่อให้ได้มาซึ่งสารสนเทศที่ตรงตามความต้องการ ความต้องการสารสนเทศเป็นคำที่ใช้แทนแนวคิดเพื่ออธิบายว่าทำไมบุคคลหนึ่ง ๆ จึงตัดสินใจแสวงหาสารสนเทศ และเมื่อบุคคลนั้น ได้รับสารสนเทศแล้ว จะนำสารสนเทศที่ได้รับไปใช้ด้วย วัตถุประสงค์ใด(ชัชวาลย์ วงษ์ประเสริฐ, 2548, น. 45-46)

**4. เลขหน้าที่อ้างอิงปรากฏ**

### การระบุเลขหน้าตามรูปแบบ APA

ภาษาไทย : ไม่ว่าจำนวนหน้าที่ใช้อ้างอิงจะมีกี่หน้า ใช้ **“น.”**

เช่น น. 5-6 , น. 23

ภาษาอังกฤษ : อ้างอิงหน้าเดียว เช่น **p. 1**

อ้างอิงตั้งแต่ 2 หน้าขึ้นไป เช่น **pp. 2-7**

*\*กรณีใช้รูปแบบ APA 7th ที่ห้องสมุดสร้างขึ้น หากเป็นภาษาไทยสามารถใส่เลขหน้าได้ที่ช่อง Page โดยพิมพ์ น. p. หรือ pp. กำกับ*

 การอ้างอิงแทรกในเนื้อหาแบบ APA:  
ให้แสดงชื่อแต่ง ตามด้วย (ปีพิมพ์) เช่น ชัชวาลย์ วงษ์ประเสริฐ (2548)

1. วางเคอร์เซอร์เมาส์ตรงตำแหน่ง  
ที่ต้องการ จากนั้นคลิกขวา

ตามความต้องการ ความต้องการสารสนเทศเป็นคำที่ใช้แทนแนวคิดเพื่ออธิบายว่าทำไมบุคคลหนึ่ง ๆ จึง  
ตัดสินใจแสวงหาสารสนเทศ และเมื่อบุคคลหนึ่ง  
วัตถุประสงค์ใด(ชัชวาลย์ วงษ์ประเสริฐ, 2548)

ชัชวาลย์ วงษ์ประเสริฐ. (2548). การจัดการสารสนเทศ.

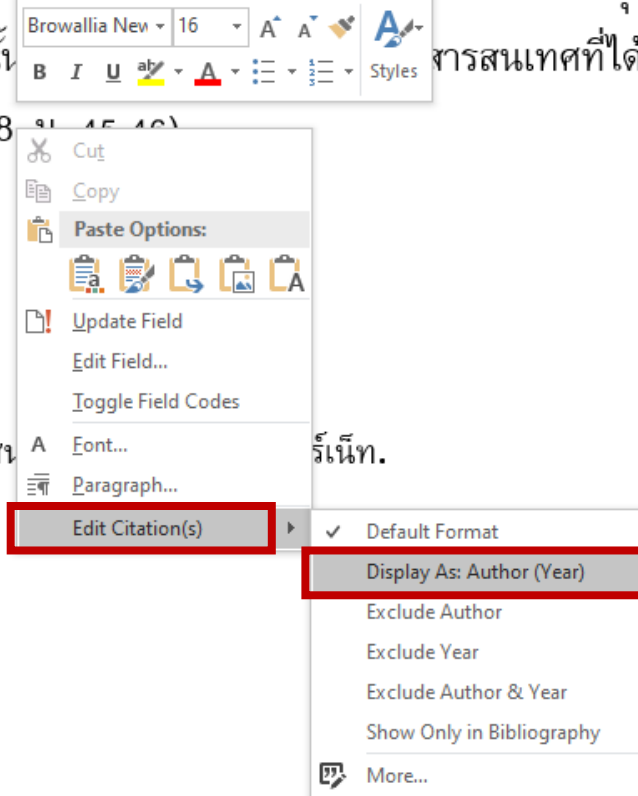

2. คลิกขวาเลือก Edit Citation(s)  
และ Display As: Author(Year)

## 👉 การอ้างอิงแทรกในเนื้อหาแบบ APA: การอ้างอิงใน / as cited in

1. วางเคอร์เซอร์เมาส์ตรงตำแหน่งที่ต้องการ  
จากนั้นคลิกขวา

ขั้นตอนการปฏิบัติเพื่อให้ได้มาซึ่งสารสนเทศที่ตรง  
ตามความต้องการ ความต้องการสารสนเทศเป็นสิ่งที่ใช้แบบแนวคิดเพื่ออธิบายว่าทำไมบุคคลหนึ่ง ๆ จึง  
ตัดสินใจแสวงหาสารสนเทศ และเมื่อบุคคลนั้น  
วัตถุดิบประสงคืใด(ชัชวาลย์ วงษ์ประเสริฐ, 2548)

ชัชวาลย์ วงษ์ประเสริฐ. (2548). การจัดการสาร  
อิเล็กทรอนิกส์.

Browallia New 16 A A Styles  
B I U A A Styles  
Cut  
Copy  
Paste Options:  
Update Field  
Edit Field...  
Toggle Field Codes  
Font...  
Paragraph...  
Edit Citation(s) >  
Default Format  
Display As: Author (Year)  
Exclude Author  
Exclude Year  
Exclude Author & Year  
Show Only in Bibliography  
More...

2. เลือก Edit Citation(s)  
และ More...

EndNote 21 Edit & Manage Citations

Citation	Count	Library
(ชัชวาลย์ วงษ์ประเสริฐ, 2548)		
ชัชวาลย์ วงษ์ประเสริฐ, 2548... 1		My EndNote Library

Edit Reference | ▾

---

Edit Citation | Reference |

Formatting: Default ▾

Prefix: พันธ์ใจดี, 2540 อ่างถึงโน

Suffix:

Pages:

Tools ▾

OK Cancel Help

Totals: 1 Citation Group, 1 Citation, 1 Reference

3. ที่ช่อง Prefix ใส่ชื่อ นามสกุล, ปีพิมพ์ ตามด้วย อ่างถึงโน และเว้น 1 วรรค จากนั้น คลิก OK

ความต้องการสารสนเทศ เป็นกระบวนการหรือขั้นตอนการปฏิบัติเพื่อให้ได้มาซึ่งสารสนเทศที่ตรงตามความต้องการ ความต้องการสารสนเทศเป็นคำที่ใช้แทนแนวคิดเพื่ออธิบายว่าทำไมบุคคลหนึ่ง ๆ จึงตัดสินใจแสวงหาสารสนเทศ และเมื่อบุคคลนั้น ได้รับสารสนเทศแล้ว จะนำสารสนเทศที่ได้รับไปใช้ด้วยวัตถุประสงค์ใด (พันธ์ใจดี, 2540 อ่างถึงโน ชัชวาลย์ วงษ์ประเสริฐ, 2548)

4. ปรากฏ อ่างถึงโน ตามต้องการ

# ขั้นตอนการอ้างอิงแทรกในเนื้อหา : รูปแบบ Vancouver

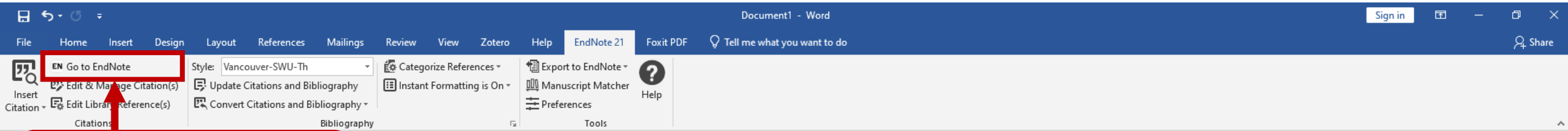

2. คลิกที่ Go to Endnote  
หรือไปที่โปรแกรม Endnote

จากการวิจัยเกี่ยวกับการดูแลผู้สูงอายุในระบบบริการสุขภาพของจังหวัดลำปางที่พบว่าผู้สูงอายุส่วนใหญ่มีมุมมองต่อการดูแลผู้สูงอายุในระบบบริการสุขภาพอยู่ในระดับมาก

1. วางเคอร์เซอร์เมาส์หลังตำแหน่ง  
ที่ต้องการแทรกการอ้างอิง

Key elements and annotations:

- Imported References:** A list of references is shown, with one entry highlighted in a red box:
 

Author	Title	Year	Reference Type
นงลักษณ์ พรหมดิงการ; สุชาติ เครื่องชัย; สุดาวลัย สายสี...	การดูแลผู้สูงอายุในระบบบริการสุขภาพตามมุมมองของผู้สูงอา...	ม.ค.-มี.ย. 2562	Electronic Article
- Annotation 3:** A red box with the text "3. คลิกเลือกรายการที่ต้องการนำไปอ้างอิงในเนื้อหา" (Click to select the item you want to cite in the content) has an arrow pointing to the highlighted reference row.
- Annotation 4:** A red box with the text "4. รูปแบบการอ้างอิงที่ต้องการ" (Citation format you want) has an arrow pointing to the "Vancouver-SWU-Th" dropdown menu in the citation preview area.
- Annotation 5:** A red box with the text "5. คลิกที่ ' หรือ Insert" (Click ' or Insert) has an arrow pointing to the "Insert" button in the citation preview area.
- Right Panel:** Shows a preview of the citation in Thai and its corresponding reference information in English, including the journal title "chcu, + Journal + editor, +8+ นงลักษ...", volume and issue information "Vol. 23 Issue 1 Pages 107-19", and a URL: "https://he01.tci-thaijo.org/index.php/HCUJOURNAL/article/download/181966/138068/".

จากการวิจัยเกี่ยวกับการดูแลผู้สูงอายุในระบบบริการสุขภาพของจังหวัดลำปางที่พบว่าผู้สูงอายุส่วนใหญ่มีมุมมองต่อการดูแลผู้สูงอายุในระบบบริการสุขภาพอยู่ในระดับมาก<sup>(1)</sup>

6. ตัวเลขตามลำดับการอ้างอิง  
จะแทรกในเนื้อหา  
ตามตำแหน่งที่ต้องการ

7. รายการอ้างอิงดังกล่าว จะปรากฏในรายการอ้างอิงท้ายบท  
โดยลำดับตัวเลขการอ้างอิงจะตรงกันกับด้านบน

รายการอ้างอิง

1. นงลักษณ์ พรหมดีงการ, สุชาติ เครื่องชัย, สุดาวลัย สายสีบ, อภิรดี คำเงิน, จุฑาทิพย์ เดชเดชะ. การดูแลผู้สูงอายุในระบบบริการสุขภาพตามมุมมองของผู้สูงอายุและครอบครัว. วารสาร มจร วิชาการ [อินเทอร์เน็ต]. ม.ค.-มิ.ย. 2562 [เข้าถึงเมื่อ 13 ก.ย. 2566];23(1):107-19. เข้าถึงได้จาก: <https://he01.tci-thaijo.org/index.php/HCUJOURNAL/article/download/181966/138068/>

## กรณีรายการอ้างอิงมีมากกว่า 1 ภาษา

การอ้างอิงในโปรแกรม Word Processing จะสามารถใช้รูปแบบการอ้างอิงได้ 1 ภาษา กรณีรายการอ้างอิงมีมากกว่า 1 ภาษา ให้เลือกใช้รูปแบบการอ้างอิงภาษาที่ใช้เป็นส่วนใหญ่ หลังจากทำการอ้างอิงในชิ้นงานเสร็จเรียบร้อยแล้ว จึงปรับแก้ภาษาส่วนน้อยที่นำมาอ้างอิง ด้วยการลบโค้ดของ Endnote ออกก่อน

### รายการอ้างอิง

1. นงลักษณ์ พรหมติงการ, สุชาติ เครื่องชัย, สุดาวลัย สายสีบ, อภิรดี คำเงิน, จุฑาทิพย์ เดชเดชะ. การดูแลผู้สูงอายุในระบบบริการสุขภาพตามมุมมองของผู้สูงอายุและครอบครัว. วารสาร มจร วิชาการ [อินเทอร์เน็ต]. ม.ค.-มิ.ย. 2562 [เข้าถึงเมื่อ 13 ก.ย. 2566];23(1):107-19. เข้าถึงได้จาก: <https://he01.tci-thaijo.org/index.php/HCUJOURNAL/article/download/181966/138068/>
2. Masanori I, Yuki T, Satoshi F, Naoki K. Influence of auditory pacing on the control of rhythmic movement in physical therapy. ใน: Toshiaki S, บรรณาธิการ. Clinical physical therapy [Internet]. Rijeka: IntechOpen; 2017 [เข้าถึงเมื่อ 2023-09-13]. น. 4. เข้าถึงได้จาก: <https://doi.org/10.5772/67428>

- การลบโค้ดของ Endnote ก่อนแก้ไขภาษา จะทำให้ไม่กระทบกับไฟล์ต้นฉบับซึ่งสามารถปรับเพิ่มเติมรายการอ้างอิงจาก EndNote ได้ ภายหลัง

⚠ หากแก้ไขภาษาโดยที่ไม่ลบโค้ด Endnote ออกก่อน หากมีการปรับเพิ่มเติมรายการอ้างอิงหรือดำเนินการใดที่เชื่อมต่อกับ Endnote ในภายหลัง การแก้ไขภาษาทั้งหมดจะกลับไปแสดงค่าเดิม

# การลบโค้ดของ Endnote เพื่อแก้ไขภาษา

: ที่เมนู Convert Citations and Bibliography >> Convert to Plain Text

1. คลิกเลือก Convert Citations and Bibliography >> Convert to Plain Text

2. ข้อความแจ้งให้ Save ไฟล์ใหม่ เพื่อเก็บไฟล์ต้นฉบับไว้แก้ไขในอนาคต >> คลิก OK

กรณที่ต้องการแก้ไขภาษาไทยที่ปนอยู่กับรายการอ้างอิงภาษาอังกฤษ

รายการอ้างอิง

1. นงลักษณ์ พรหมติงการ, สุชาติ เครื่องชัย, สุดาวลัย สายสืบ, อภิรดี คำเงิน, จุฑาทิพย์ เดชเดชะ. การดูแลผู้สูงอายุในระบบบริการสุขภาพตามมุมมองของผู้สูงอายุและครอบครัว. วารสาร มจร วิชาการ [อินเทอร์เน็ต]. ม.ค.-มี.ย. 2562 [เข้าถึงเมื่อ 13 ก.ย. 2566];23(1):107-19. เข้าถึงได้จาก: <https://he01.tci-thaijo.org/index.php/HCUJOURNAL/article/download/181966/138068/>
2. Masanori I, Yuki T, Satoshi F, Naoki K. Influence of auditory pacing on the control of rhythmic movement in physical therapy. ใน: Toshiaki S, บรรณาธิการ. Clinical physical therapy [Internet]. Rijeka: IntechOpen 2017 [เข้าถึงเมื่อ 2023-09-13]. น. 4. เข้าถึงได้จาก: <https://doi.org/10.5772/67428>

เข้าสู่ไฟล์ใหม่ที่ลบโค้ดของ

Endnote ออกจากรายการอ้างอิงทั้งหมด สามารถปรับแก้ไข

รายการอ้างอิงได้ตามต้องการ หากต้องการเพิ่มเติม/แก้ไข

รายการอ้างอิงใดจาก Endnote

สามารถดำเนินได้ในไฟล์ต้นฉบับ

เกี่ยวกับการดูแลผู้สูงอายุในระบบบริการสุขภาพของจังหวัดลำปางที่พบว่าผู้สูงอายุส่วนใหญ่มีการดูแลผู้สูงอายุในระบบบริการสุขภาพอยู่ในระดับมาก<sup>(1, 2)</sup>

### รายการอ้างอิง

1. นงลักษณ์ พรหมติงการ, สุชาติ เครื่องชัย, สุตาวลัย สายสีบ, อภิรดี คำเงิน, จุฑาทิพย์ เตชเดชะ. การดูแลผู้สูงอายุในระบบบริการสุขภาพตามมุมมองของผู้สูงอายุและครอบครัว. วารสาร มจร วิชาการ [อินเทอร์เน็ต]. ม.ค.-มิ.ย. 2562 [เข้าถึงเมื่อ 13 ก.ย. 2566];23(1):107-19. เข้าถึงได้จาก: <https://he01.tci-thaijo.org/index.php/HCUJOURNAL/article/download/181966/138068/>
2. Masanori I, Yuki T, Satoshi F, Naoki K. Influence of auditory pacing on the control of rhythmic movement in physical therapy. In: Toshiaki S, editor. Clinical physical therapy [Internet]. Rijeka: IntechOpen; 2017 [cited 2023-09-13]. p. 4. Available from: <https://doi.org/10.5772/67428>

3. พิมพ์แก้ไขภาษาในแต่ละจุด

# การสำรองข้อมูล EndNote

สำหรับจัดเก็บ Library ในอุปกรณ์สำรองข้อมูลต่าง ๆ หรือส่งอีเมล

# วิธีการสำรองข้อมูล EndNote

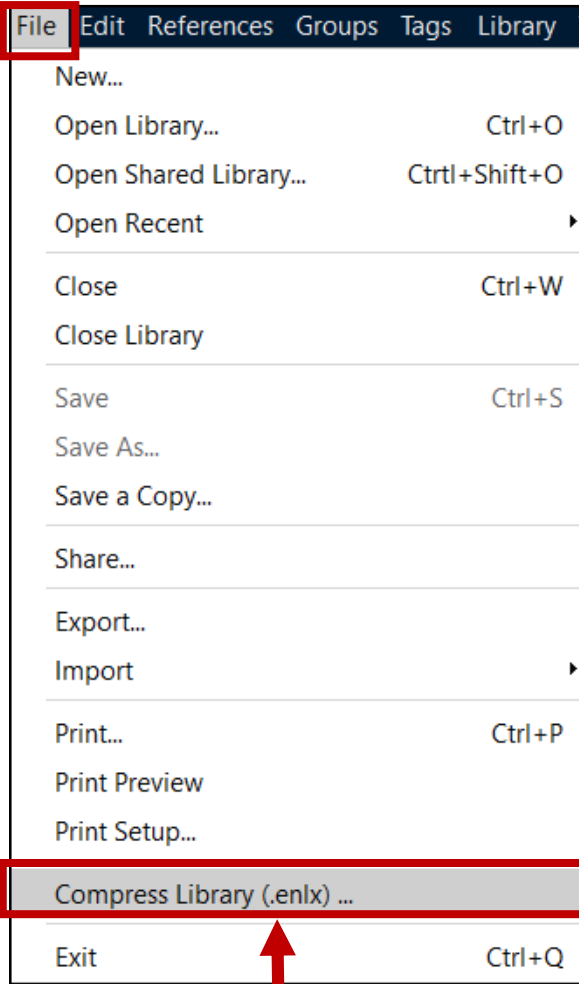

1. ที่เมนู File >> Compressed Library (.enlx)...

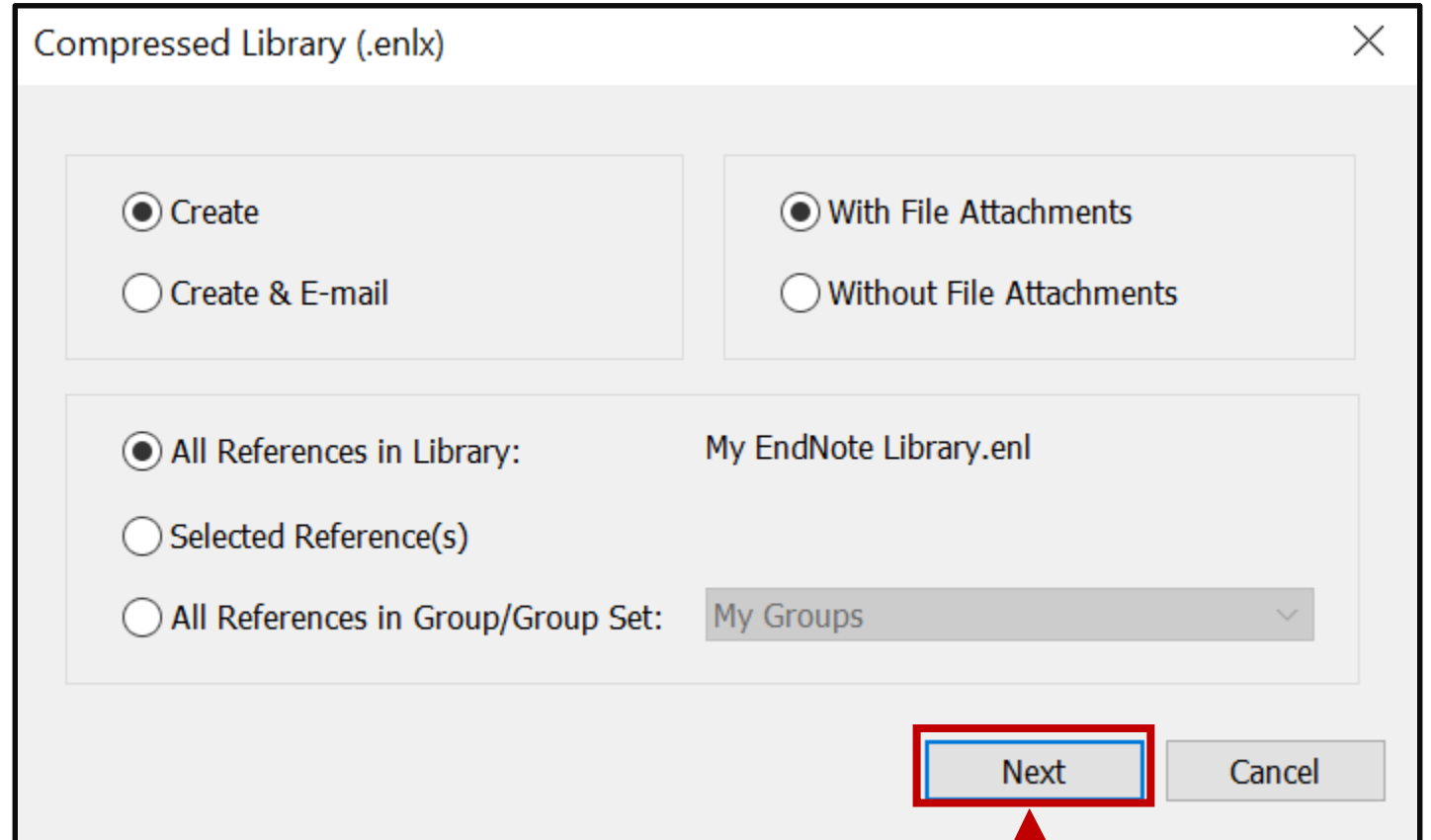

2. คลิก Next

3. เลือกไดรฟ์  
ที่ต้องการจัดเก็บ

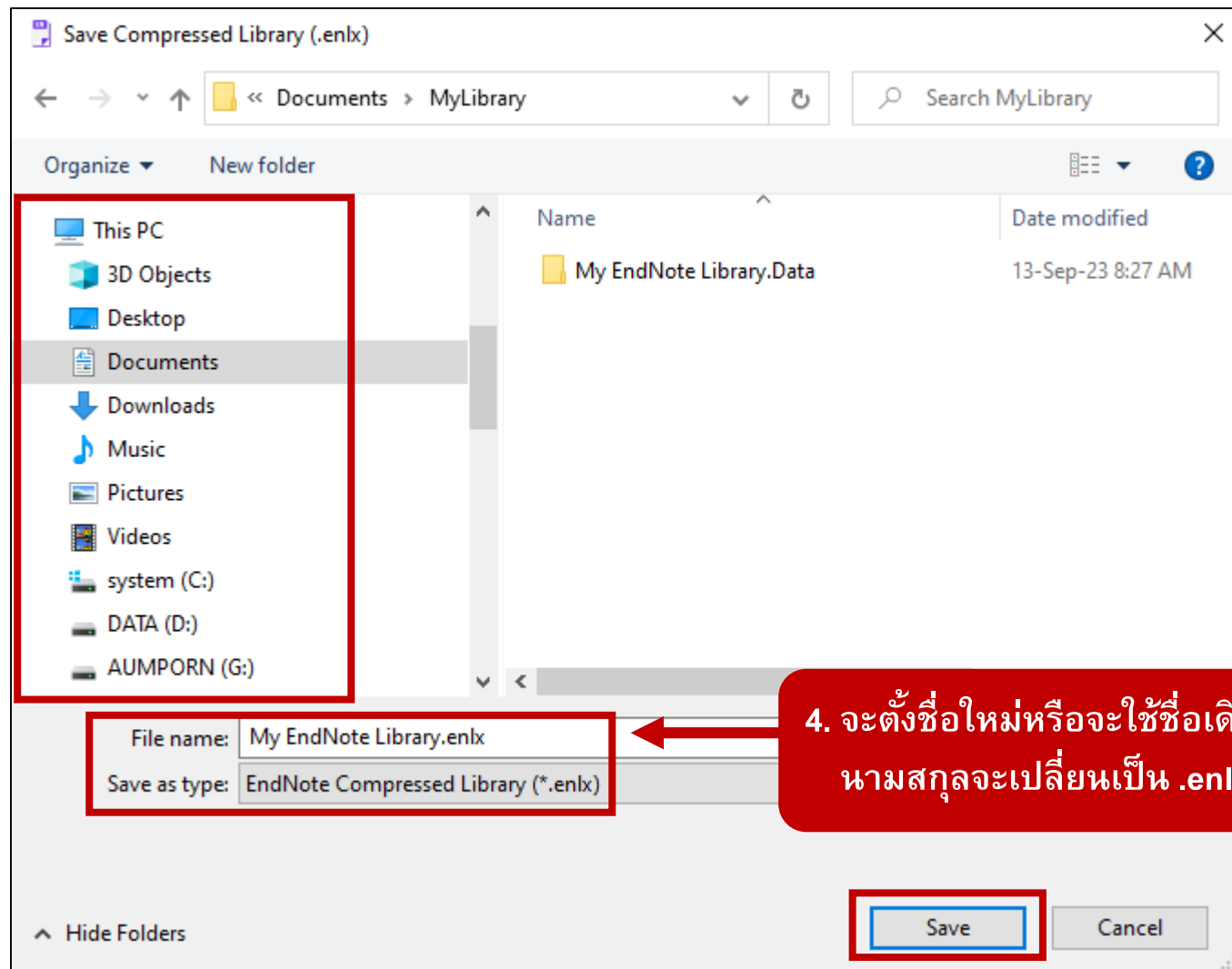

4. จะตั้งชื่อใหม่หรือจะใช้ชื่อเดิมก็ได้ (โดยทั่วไปจะใช้ชื่อเดิม)  
นามสกุลจะเปลี่ยนเป็น .enlx จากนั้นคลิก Save

## ลักษณะไฟล์ Library

ในการสร้าง Library แต่ละครั้ง จะประกอบด้วย 2 ไฟล์ ได้แก่

1. ไฟล์ Library (.enl)
2. โพลเดอร์ Library (.Data) สำหรับจัดเก็บไฟล์แนบ และข้อมูลอื่นๆ ที่เกี่ยวข้องกับ Library

Name ^	Type	Size
My EndNote Library.Data	File folder	
My EndNote Library.enl	EndNote Library	1 KB
My EndNote Library.enlx	Archived EndNote Library	14,620 KB

ไฟล์ที่บันทึกเพื่อสำรองข้อมูล (.enlx)  
จัดเก็บเฉพาะไฟล์นี้ในอุปกรณ์สำรองข้อมูลหรือส่งอีเมล

Name ^	Date modified	Type
PDF	13-Sep-23 11:46 AM	File folder
sdb	13-Sep-23 2:46 PM	File folder

# ศึกษาข้อมูลเพิ่มเติม

CLICK

- เมนู Endnote บนเว็บไซต์สำนักหอสมุดกลาง
- คำถามพบบ่อย
- เมนู User Guide สำนักหอสมุดกลาง

## CONTACT US

- สอบถามเพิ่มเติม
- นัดหมายอบรมเฉพาะกลุ่ม

asklibrarian@g.swu.ac.th

### ประสานมิตร

สำนักหอสมุดกลาง มศว

@libswu

libswu

### องค์กรักษ์

Oklib(Ongkharak Library, SWU)

@oklib

oklib\_ongkharak.swu

<https://lib.swu.ac.th/>