จัดทำแผนกลยุทธ์ส่งเสริมการ ใช้ฐานข้อมูลร่วมกับ EBSCO

— นันทรัตน์ นนทิวฒน์วิช —

ข้อเสนอแนะจาก EBSCO

1. วิเคราะห์ข้อมูล จาก OpenAthens / COUNTER report
2. แนะนำเนื้อหาในฐานข้อมูล แยกตาม คณะ
3. สร้าง Web page URL เพื่อสะดวกกับผู้ใช้งาน ในการเข้าถึงเนื้อหา
4. อบรมการใช้งาน ผลลัพธ์ โดย ยกตัวอย่าง use case

ข้อมูลการใช้งาน "ฐานข้อมูล" ผ่าน **OPENATHENS** ของอาจารย์

หอสมุดแห่งมหาวิทยาลัยธรรมศาสตร์

ข้อมูล 1 มกราคม - 31 ธันวาคม 2564

คณะ (จำนวนอาจารย์ในระบบห้องสมุด)

- คณะเภสัชศาสตร์ (30)
- คณะรัฐศาสตร์ (39)
- วิทยาลัยนวัตกรรม (27)
- คณะสังคมวิทยาและมานุษยวิทยา (36)
- คณะพาณิชยศาสตร์และการบัญชี (97)
- วิทยาลัยพัฒนศาสตร์ ป๋วย อึ๊งภากรณ์ (16)
- คณะวิทยาศาสตร์และเทคโนโลยี (231)
- คณะนิติศาสตร์ (102)
- คณะศิลปศาสตร์ (216)
- วิทยาลัยนานาชาติปรีดี พนมยงค์ (23)
- คณะวารสารศาสตร์และสื่อสารมวลชน (44)
- คณะพยาบาลศาสตร์ (62)
- คณะเศรษฐศาสตร์ (77)
- คณะสังคมสงเคราะห์ศาสตร์ (51)
- คณะวิศวกรรมศาสตร์ (117)
- วิทยาลัยสหวิทยาการ (48)
- คณะทันตแพทยศาสตร์ (75)
- คณะสาธารณสุขศาสตร์ (60)
- สถาบันภาษา (54)
- วิทยาลัยโลกคดีศึกษา (12)
- คณะแพทยศาสตร์ (293)
- วิทยาลัยแพทยศาสตร์นานาชาติจุฬาภรณ์ (86)
- คณะสหเวชศาสตร์ (93)
- คณะวิทยาการรับรู้และศึกษาศาสตร์ (93)
- คณะสถาปัตยกรรมศาสตร์และการผังเมือง (73)
- สถาบันเทคโนโลยีนานาชาติสิรินธร (104)
- คณะศิลปกรรมศาสตร์ (28)

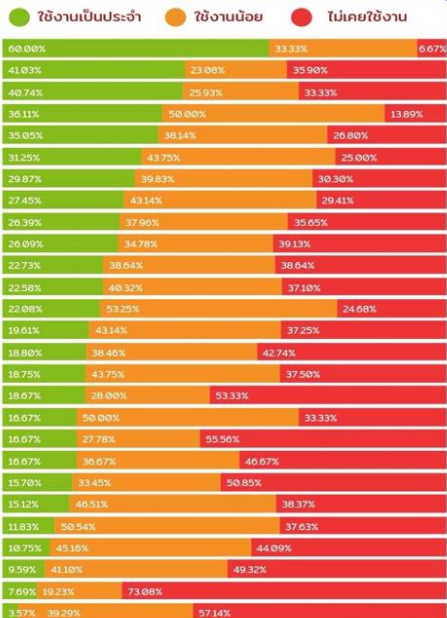

หมายเหตุ : ข้อมูลอาจารย์จากฐานข้อมูลสมาชิกหอสมุดแห่งมหาวิทยาลัยธรรมศาสตร์
 อัปเดตวันที่ 2 ก.พ. 2565

ข้อมูลการใช้บริการห้องสมุดของนักศึกษามหาวิทยาลัยธรรมศาสตร์

หอสมุดแห่งมหาวิทยาลัยธรรมศาสตร์

ข้อมูล 1 มกราคม - 31 ธันวาคม 2564

คณะ (จำนวนนักศึกษาในระบบห้องสมุด)

- สถาบันภาษา (255)
- คณะเภสัชศาสตร์ (381)
- คณะนิติศาสตร์ (4345)
- คณะรัฐศาสตร์ (1787)
- คณะทันตแพทยศาสตร์ (457)
- คณะพยาบาลศาสตร์ (609)
- คณะศิลปศาสตร์ (4249)
- คณะแพทยศาสตร์ (1243)
- คณะสังคมวิทยาและมานุษยวิทยา (846)
- วิทยาลัยสหวิทยาการ (1232)
- คณะวิทยาการรับรู้และศึกษาศาสตร์ (424)
- คณะพาณิชยศาสตร์และการบัญชี (3784)
- วิทยาลัยโลกคดีศึกษา (181)
- คณะสังคมสงเคราะห์ศาสตร์ (1781)
- คณะเศรษฐศาสตร์ (1936)
- คณะวิทยาศาสตร์และเทคโนโลยี (4859)
- วิทยาลัยนานาชาติ ปรีดี พนมยงค์ (351)
- คณะวารสารศาสตร์และสื่อสารมวลชน (1558)
- วิทยาลัยแพทยศาสตร์นานาชาติจุฬาภรณ์ (399)
- คณะสาธารณสุขศาสตร์ (1115)
- สถาบันเทคโนโลยีนานาชาติสิรินธร (2193)
- คณะวิศวกรรมศาสตร์ (3232)
- วิทยาลัยนวัตกรรม (997)
- วิทยาลัยพัฒนศาสตร์ ป๋วย อึ๊งภากรณ์ (350)
- คณะสถาปัตยกรรมศาสตร์และการผังเมือง (1591)
- คณะสหเวชศาสตร์ (2257)
- คณะศิลปกรรมศาสตร์ (473)
- คณะวิทยาศาสตร์ฯ และสถาบันเทคโนโลยีนานาชาติสิรินธร (173)

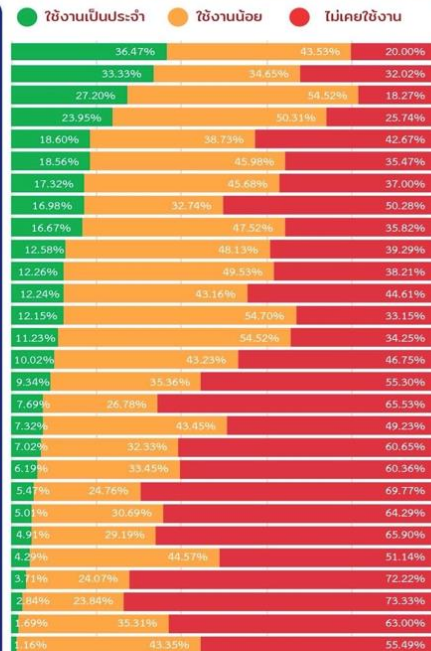

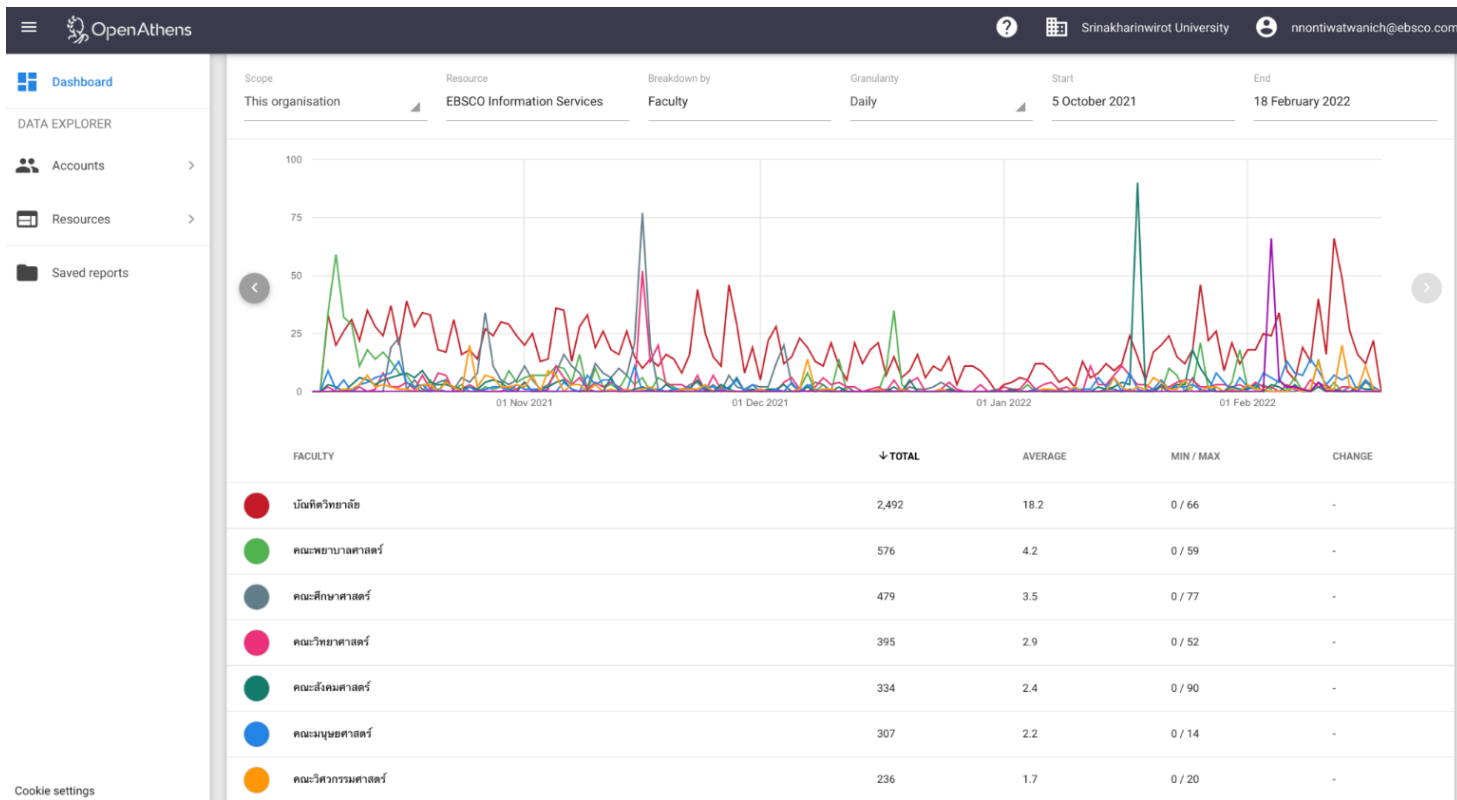

ข้อมูลจากการใช้บริการต่าง ๆ ดังนี้
 - บริการยืมหนังสือ - บริการคลังทรัพยากรสารสนเทศอิเล็กทรอนิกส์ (TUOC)
 - บริการยืมค่าปรับ - บริการ TULIB Delivery
 - บริการ U-Service - บริการแนะนำหนังสือในห้องสมุด (Book Suggestion)
 - บริการฐานข้อมูลออนไลน์

หมายเหตุ : ข้อมูลนักศึกษาจากฐานข้อมูลสมาชิกหอสมุดแห่งมหาวิทยาลัยธรรมศาสตร์
 อัปเดตวันที่ 8 ก.พ. 2565

วิเคราะห์ ข้อมูลจาก รายงาน

คณะที่มี การใช้งาน

FACULTY	↓ TOTAL
 บัณฑิตวิทยาลัย	2,492
 คณะพยาบาลศาสตร์	576
 คณะศึกษาศาสตร์	479
 คณะวิทยาศาสตร์	395
 คณะสังคมศาสตร์	334
 คณะมนุษยศาสตร์	307
 คณะวิศวกรรมศาสตร์	236
 คณะกายภาพบำบัด	209
 คณะเทคโนโลยีและนวัตกรรมผลิตภัณฑ์การเกษตร	103
 คณะสหเวชศาสตร์	96
 วิทยาลัย โภชกิจศาสตร์	80
 คณะแพทยศาสตร์	62
 คณะเภสัชศาสตร์	49

คณะที่มี การใช้งาน

<input type="radio"/>	คณะพลศึกษา	35
<input type="radio"/>	วิทยาลัยนวัตกรรมการสื่อสารสังคม	28
<input type="radio"/>	วิทยาลัยอุตสาหกรรมสร้างสรรค์	25
<input type="radio"/>	คณะศิลปกรรมศาสตร์	16
<input type="radio"/>	คณะทันตแพทยศาสตร์	13
<input type="radio"/>	คณะบริหารธุรกิจเพื่อสังคม	13
<input type="radio"/>	คณะเศรษฐศาสตร์	6
<input type="radio"/>	วิทยาลัยนานาชาติเพื่อศึกษาความยั่งยืน	5

Database	Publisher	Publisher	Platform	Proprietary_ID	Metric_Type	Reporting	Oct-2021	Nov-2021	Dec-2021	Jan-2022
Academic Search Ultimate	EBSCO Publishing		EBSCOhost	EBSCOhost:asn	Searches_Regular	2596	962	676	417	541
Academic Search Ultimate	EBSCO Publishing		EBSCOhost	EBSCOhost:asn	Total_Item_Investigations	7652	2815	2619	957	1261
Academic Search Ultimate	EBSCO Publishing		EBSCOhost	EBSCOhost:asn	Total_Item_Requests	3535	1316	1159	461	599
Applied Science & Technology Full Text (H.W. Wilson)	EBSCO Publishing		EBSCOhost	EBSCOhost:asf	Searches_Regular	704	219	100	188	197
Applied Science & Technology Full Text (H.W. Wilson)	EBSCO Publishing		EBSCOhost	EBSCOhost:asf	Total_Item_Investigations	56	12	11	15	18
Applied Science & Technology Full Text (H.W. Wilson)	EBSCO Publishing		EBSCOhost	EBSCOhost:asf	Total_Item_Requests	25	3	7	7	8
Art Full Text (H.W. Wilson)	EBSCO Publishing		EBSCOhost	EBSCOhost:aft	Searches_Regular	667	215	100	185	167
Art Full Text (H.W. Wilson)	EBSCO Publishing		EBSCOhost	EBSCOhost:aft	Total_Item_Investigations	20	1	1	15	3
Art Full Text (H.W. Wilson)	EBSCO Publishing		EBSCOhost	EBSCOhost:aft	Total_Item_Requests	14	1	1	10	2
Biological & Agricultural Index Plus (H.W. Wilson)	EBSCO Publishing		EBSCOhost	EBSCOhost:bai	Searches_Regular	670	219	100	184	167
Biological & Agricultural Index Plus (H.W. Wilson)	EBSCO Publishing		EBSCOhost	EBSCOhost:bai	Total_Item_Investigations	32	10	11	4	7
Biological & Agricultural Index Plus (H.W. Wilson)	EBSCO Publishing		EBSCOhost	EBSCOhost:bai	Total_Item_Requests	4	0	3	1	0
Business Abstracts with Full Text (H.W. Wilson)	EBSCO Publishing		EBSCOhost	EBSCOhost:bft	Searches_Regular	348	67	61	171	49
Business Abstracts with Full Text (H.W. Wilson)	EBSCO Publishing		EBSCOhost	EBSCOhost:bft	Total_Item_Investigations	97	18	20	14	45
Business Abstracts with Full Text (H.W. Wilson)	EBSCO Publishing		EBSCOhost	EBSCOhost:bft	Total_Item_Requests	60	14	7	9	30
Education Full Text (H.W. Wilson)	EBSCO Publishing		EBSCOhost	EBSCOhost:eft	Searches_Regular	795	279	110	204	202
Education Full Text (H.W. Wilson)	EBSCO Publishing		EBSCOhost	EBSCOhost:eft	Total_Item_Investigations	481	167	146	64	104
Education Full Text (H.W. Wilson)	EBSCO Publishing		EBSCOhost	EBSCOhost:eft	Total_Item_Requests	251	86	73	39	53
Engineering Source	EBSCO Publishing		EBSCOhost	EBSCOhost:egs	Searches_Regular	70	0	0	0	70
Engineering Source	EBSCO Publishing		EBSCOhost	EBSCOhost:egs	Total_Item_Investigations	70	0	0	0	70
Engineering Source	EBSCO Publishing		EBSCOhost	EBSCOhost:egs	Total_Item_Requests	42	0	0	0	42
General Science Full Text (H.W. Wilson)	EBSCO Publishing		EBSCOhost	EBSCOhost:gft	Searches_Regular	669	218	100	184	167
General Science Full Text (H.W. Wilson)	EBSCO Publishing		EBSCOhost	EBSCOhost:gft	Total_Item_Investigations	50	28	7	8	7
General Science Full Text (H.W. Wilson)	EBSCO Publishing		EBSCOhost	EBSCOhost:gft	Total_Item_Requests	8	5	2	0	1
Humanities Full Text (H.W. Wilson)	EBSCO Publishing		EBSCOhost	EBSCOhost:hft	Searches_Regular	676	218	99	189	170
Humanities Full Text (H.W. Wilson)	EBSCO Publishing		EBSCOhost	EBSCOhost:hft	Total_Item_Investigations	58	20	11	13	14
Humanities Full Text (H.W. Wilson)	EBSCO Publishing		EBSCOhost	EBSCOhost:hft	Total_Item_Requests	27	8	5	8	6
Index to Legal Periodicals & Books Full Text (H.W. Wilson)	EBSCO Publishing		EBSCOhost	EBSCOhost:lft	Searches_Regular	667	217	99	184	167
Index to Legal Periodicals & Books Full Text (H.W. Wilson)	EBSCO Publishing		EBSCOhost	EBSCOhost:lft	Total_Item_Investigations	14	4	0	1	9
Index to Legal Periodicals & Books Full Text (H.W. Wilson)	EBSCO Publishing		EBSCOhost	EBSCOhost:lft	Total_Item_Requests	6	2	0	0	4
Library Literature & Information Science Index (H.W. Wilson)	EBSCO Publishing		EBSCOhost	EBSCOhost:lii	Searches_Regular	347	66	61	171	49
Library Literature & Information Science Index (H.W. Wilson)	EBSCO Publishing		EBSCOhost	EBSCOhost:lii	Total_Item_Investigations	6	0	0	6	0
OmniFile Full Text Mega (H.W. Wilson)	EBSCO Publishing		EBSCOhost	EBSCOhost:ofm	Searches_Regular	670	216	103	184	167
OmniFile Full Text Mega (H.W. Wilson)	EBSCO Publishing		EBSCOhost	EBSCOhost:ofm	Total_Item_Investigations	122	36	29	7	50

Report_ID	TR_J1
Release	5
Institution_Name	SRINAKHARINWIROT UNIVERSITY
Institution_ID	EBSCOhost:ns016262
Metric_Types	Total_Item_Requests; Unique_Item_Requests
Report_Filters	Data_Type=Journal; Access_Type=Controlled; Access_Method=Regular
Report_Attributes	
Exceptions	
Reporting_Period	Begin_Date=2021-10-01; End_Date=2022-01-31
Created	2022-02-18T03:10:01Z
Created_By	EBSCO Information Services

Title	Publisher	Platform	Proprietar	Print_ISSN	Online_ISS	Metric_Type	Reporting	Oct-2021	Nov-2021	Dec-2021	Jan-2022
BioMed Research International	Hindawi Publishing Corporation	EBSCOhost	EBSCOhost:KE	2314-6133	2314-6141	Total_Item_Requests	40	19	11	5	5
BMC Pregnancy and Childbirth	BioMed Central	EBSCOhost	EBSCOhost:KE	1471-2393		Total_Item_Requests	171	129	0	28	14
BMC Public Health	BioMed Central	EBSCOhost	EBSCOhost:KE	1471-2458		Total_Item_Requests	44	18	20	5	1
British journal of educational technology	Wiley-Blackwell	EBSCOhost	EBSCOhost:KE	0007-1013	1467-8535	Total_Item_Requests	32	12	16	1	3
British Journal of Midwifery	MA Healthcare Ltd	EBSCOhost	EBSCOhost:KE	0969-4900	2052-4307	Total_Item_Requests	48	41	1	3	3
British Journal of Nursing	Mark Allen Group Ltd	EBSCOhost	EBSCOhost:KE	0966-0461	2052-2819	Total_Item_Requests	57	14	34	3	6
Educational Studies in Mathematics	Springer	EBSCOhost	EBSCOhost:KE	0013-1954	1573-0816	Total_Item_Requests	42	9	22	7	4
Educational Technology, Research and Development	Springer Nature	EBSCOhost	EBSCOhost:KE	1042-1629	1556-6501	Total_Item_Requests	99	17	39	4	39
Evidence-based Complementary & Alternative Medicine	Hindawi Publishing Corporation	EBSCOhost	EBSCOhost:KE	1741-427X	1741-4288	Total_Item_Requests	54	37	9	5	3
Honors in Practice	National Collegiate Honors Council	EBSCOhost	EBSCOhost:KE	1559-0143		Total_Item_Requests	28	28	0	0	0
Ilköğretim-Online	Ilköğretim-Online	EBSCOhost	EBSCOhost:KE		1305-3515	Total_Item_Requests	46	20	16	3	7
International Journal of Emerging Technologies in Learning (IJET)	International Association of Online Engine	EBSCOhost	EBSCOhost:KE	1868-8799	1863-0383	Total_Item_Requests	52	20	3	21	8
International Journal of Environmental Research and Public Health	MDPI AG	EBSCOhost	EBSCOhost:KE	1661-7827	1660-4601	Total_Item_Requests	58	33	16	4	5
International Journal of Instruction	International Journal of Instruction	EBSCOhost	EBSCOhost:KE	1694-609X	1308-1470	Total_Item_Requests	55	28	5	13	9
International Journal of Science and Mathematics Education	Springer Nature	EBSCOhost	EBSCOhost:KE	1571-0068	1573-1774	Total_Item_Requests	56	28	14	4	10
Journal of Business Ethics	Springer Nature	EBSCOhost	EBSCOhost:KE	0167-4544	1573-0697	Total_Item_Requests	31	12	0	2	17
Journal of Counseling and Development	Wiley-Blackwell	EBSCOhost	EBSCOhost:KE	0748-9633	1556-6676	Total_Item_Requests	38	9	19	6	4
Journal of Educational Technology & Society	International Forum of Educational Techn	EBSCOhost	EBSCOhost:KE	1176-3647	1436-4522	Total_Item_Requests	41	10	24	3	4
Journal of Teacher Education for Sustainability	De Gruyter	EBSCOhost	EBSCOhost:KE	1691-4147	1691-5534	Total_Item_Requests	67	17	50	0	0
MathAMATYC Educator	American Mathematical Association of Tw	EBSCOhost	EBSCOhost:KE	1947-279X		Total_Item_Requests	44	12	29	3	0
The Mathematics Enthusiast	Information Age Publishing, Inc	EBSCOhost	EBSCOhost:KE	1551-3440	1551-3440	Total_Item_Requests	45	11	26	8	0
Medical Education	Wiley-Blackwell	EBSCOhost	EBSCOhost:KE	0308-0110	1365-2923	Total_Item_Requests	30	4	26	0	0
Medical teacher	Taylor & Francis	EBSCOhost	EBSCOhost:KE	0142-159X	1466-187X	Total_Item_Requests	26	2	20	3	1
Mental Health, Religion & Culture	Taylor & Francis	EBSCOhost	EBSCOhost:KE	1367-4676	1469-9737	Total_Item_Requests	30	19	7	4	0
Nutrients nutrients	MDPI AG	EBSCOhost	EBSCOhost:KE		2072-6643	Total_Item_Requests	36	12	10	3	11

Guideline

1. สร้างรายงานสรุป ผู้ใช้
2. สร้าง link สำหรับทรัพยากรที่เกี่ยวข้องกับแต่ละ สาขาวิชา แยกตามหลักสูตร หรือ คณะ
3. ประชาสัมพันธ์
4. กิจกรรม ส่งเสริมการใช้งาน ฐานข้อมูล

แนะนำเนื้อหาในฐานข้อมูล แยกตาม คณะ

คณะพยาบาล - วารสาร/หนังสือ สาขา
[Nursing & Allied Health](#)

คณะเศรษฐศาสตร์ - วารสาร/หนังสือ สาขา
[Economics](#)

คณะทันตแพทยศาสตร์ - วารสาร/หนังสือ สาขา
[Dentistry](#)

คณะศึกษาศาสตร์ - วารสาร/หนังสือ สาขา
[Education](#)

คณะบริหารธุรกิจเพื่อสังคม - วารสาร/หนังสือ
สาขา [Business & Management](#)

Update My Account Switch Accounts

New Search Multimedia Publications Home Support By MHESI

Folder Preferences Language Help

Searching: Library Publications

Enter title, subject or ISSN/ISBN Search

Keep search limiters

Refine Results

Search Results: 1 - 50 of 694

1. AACN viewpoint

Nursing.

Full Text Access

CINAHL Complete 01/01/2004 - present

2. AACN Advanced Critical Care

ISSN: 1559-7768, 1559-7776. Nursing, Emergency Medicine.

Full Text Access

สร้าง Web page URL เพื่อสะดวกกับผู้ใช้งาน ในการเข้าถึงเนื้อหา

HTML file มี HyperLink และ QR code แยกวารสาร หรือ นิตยสารที่น่าสนใจ

Go to <https://my.openathens.net/auth?entityID=https://idp.swu.ac.th/openathens>

- เลือก ฐานข้อมูล ที่ต้องการ เช่น ASU, Engineering source , CINAHL, H.W. Wilson
- ไป เมนู Publication
- ค้นชื่อวารสารหรือ นิตยสารที่ ต้องการ
- URL link จะอยู่ภายใต้เมนู Share

OpenAthens :

<https://search.ebscohost.com/login.aspx?direct=true&AuthType=sso&db=asn&jid=SCI&site=ehost-live&custid=ns016262>

Academic Search™ Ultimate

ประกอบไปด้วยวารสารที่ได้รับการรีวิวหลายพันรายการ
ในที่นี่รวมถึง

วารสาร **Science** จาก **AAAS**
ที่ซึ่งใช้งานได้โดยไม่มีค่าเช่าของข้อมูล

ด้วยวารสารระดับแนวหน้ามากมาย...

ASU จึงเป็นฐานข้อมูล ที่ตอบสนอง
แก่ผู้ใช้ได้ **ทุกคนะ ทุกสาขาวิชา**

Check out
Science on ASU
Here

← Scan ME :)

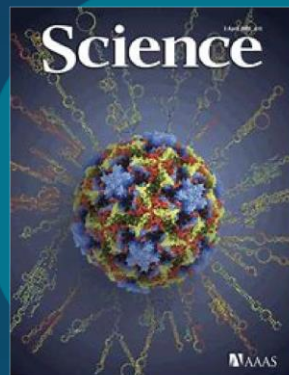

Academic Search™ Ultimate

บริการค้นหาข้อมูลใน Academic Search Ultimate

Check out Time
on ASU
Here

← Scan ME :)

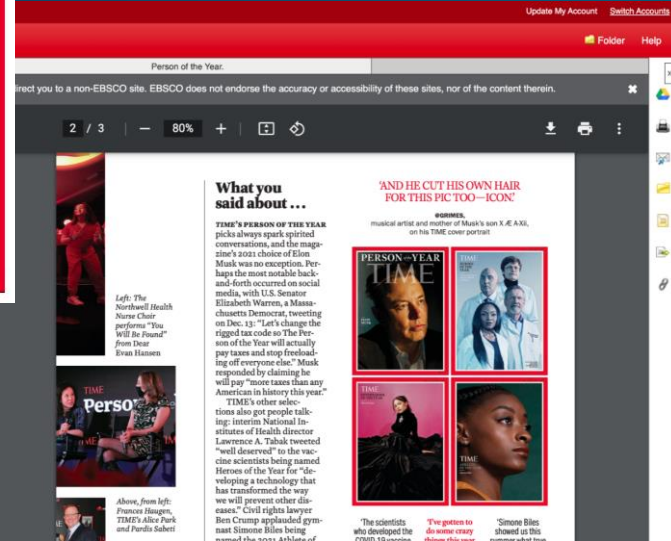

Academic Search™ Ultimate

นิตยสารที่น่าสนใจใน Academic Search Ultimate

☰ PCWorld

Check out
PCWorld on ASU
Here

← Scan ME :)

Engineering Source

ฐานข้อมูลที่ประกอบไปด้วย **ทรัพยากรฉบับเต็มขึ้นสำคัญมากมาย** เพื่อการทำวิจัย และการศึกษาใน
ด้าน **วิศวกรรม** รวมทั้งสาขาวิชาอื่นๆที่เกี่ยวข้อง โดยเฉพาะ

Journal of Product
Innovation
Management

Quality Engineering

International Journal
Of Production
Research

Journal of Engineering
Education

The International
Journal of The
Robotic Society of
Japan

Chemical
Engineering Research
and Design

ผลงานวารสารจากประเทศไทย ในฐานะ ASU

AF Thailand

Update My Account [Switch Accounts](#)

New Search Publications Subject Terms Cited References Images More ▾

Folder Preferences Languages ▾ Ask-A-Librarian Help

Searching: Academic Search Ultimate [Choose Databases](#)

AF Thailand Search ?

[Basic Search](#) [Advanced Search](#) [Search History](#) ▶

SRINAKHARINWIROT UNIVERSITY

Search Results: 1 - 20 of 84,913 Relevance ▾ Page Options ▾ Share ▾

1. Meta-analysis of economic evaluation studies: data harmonisation and methodological issues.  

By: Bagepally, Bhavani Shankara; Chaikledkaew, Usa; Chaiyakunapruk, Nathorn; Attia, John; Thakkinstian, Ammarin. *BMC Health Services Research*. 2/15/2022, Vol. 22 Issue 1, p1-10. 10p. DOI: 10.1186/s12913-022-07595-1.

 Academic Journal  [HTML Full Text](#)  [PDF Full Text](#) (1.4MB)

2. Mesenchymal Stem Cell-Derived Neuron-Like Cell Transplantation Combined with Electroacupuncture Improves Synaptic Plasticity in Rats with Intracerebral Hemorrhage via mTOR/p70S6K Signaling.  

By: Yang, Guoqiang; Zhu, Jiayi; Zhan, Guwen; Fan, Guangbi; Deng, Li; Tang, Huajun; Jiang, Xiaoqian; Chen, Bo; Yang, Chaoxian. *Stem Cells International*. 2/15/2022, p1-13. 13p. DOI: 10.1155/2022/6450527.

 Academic Journal  [HTML Full Text](#)  [PDF Full Text](#) (3.2MB)

Refine Results

Current Search

Find all my search terms:

AF Thailand

Expanders

Apply equivalent subjects 

Limit To

Full Text

References Available

Peer Reviewed

From: 1967 Publication Date To: 2022

ผลงานวารสารจากประเทศไทย ในฐานะ CINAHL Complete

[AF Thailand](#)

Update My Account [Switch Accounts](#)

New Search Publications CINAHL Subject Headings Evidence-Based Care Sheets Quick Lessons More Folder Preferences Languages Ask-A-Librarian Help

Searching: CINAHL Complete [Choose Databases](#)

AF Thailand Search

[Basic Search](#) [Advanced Search](#) [Search History](#)

SRINAKHARINWIROT UNIVERSITY

Search Results: 1 - 20 of 16,029

Relevance Page Options Share

Refine Results

Current Search

Find all my search terms:

[AF Thailand](#)

Expanders

Apply equivalent subjects

Limit To

Full Text

References Available

Abstract Available

From: 1987 To: 2022

Publication Date

Show More

1. Sublingual Misoprostol versus Oxytocin to Induce Labor in Term Premature Rupture in Pregnant Women: A Randomized Single-Blind Controlled Trial.

(includes abstract) Unthanan, Suchada; Petcharat, Kanyarat; Prommas, Sinart; Smanchat, Buppa; Bhamara; Komsun BioMed Research International, 2/13/2022; 1-5. 5p. (Article) ISSN: 2314-6133

Academic Journal

[HTML Full Text](#) [PDF Full Text](#)

2. Peritoneal dialysis care during the COVID-19 pandemic, Thailand.

(includes abstract) Talengsak Kanjanabuch; Krit Pongpirul Bulletin of the World Health Organization, Feb2022; 100(2): 155-160. 6p. (Article) ISSN: 0042-9686

Academic Journal

[PDF Full Text](#)

3. LC-QTOF-MS Characterization, Antioxidant Activity, and In Vitro Toxicity of Medicinal Plants from the Thai Tropics. This Research...

Add to folder :

[Results \(1-20\)](#)

Add search to folder: [AF Thailand](#)

Create an alert :

[E-mail Alert](#) [RSS Feed](#)

Use Permalink :

Persistent link to search (copy & paste)

<https://search.ebscohost.com/login.aspx>

ผลงานวารสารจากประเทศไทย ในฐานะ HW Wilson

AF Thailand AND SU Medical

New Search Subjects Publications Images Dictionary More Folder Preferences Languages Ask-A-Librarian Help

Searching: Applied Science & Technology Full Text (H.W. Wilson), Show all Choose Databases SRINAKHARINWIROT UNIVERSITY

AF Thailand AND SU Medical Search

Basic Search Advanced Search Search History

Refine Results

Current Search

Find all my search terms:

AF Thailand AND SU Medical

Expanders

Apply equivalent subjects

Limiters

Full Text

Limit To

Full Text

Scholarly (Peer Reviewed) Journals

Image Quick View

From: 1975 To: 2022

Search Results: 1 - 20 of 616 Relevance Page Options Share

1. Quality of stroke guidelines in low- and middle-income countries: a systematic review.

Academic Journal

By: Yaria, Joseph; Gil, Artyom; Akintomiwa Makanjuola; Oguntoye, Richard; Miranda, J. Jaime; Lazo-Porras, Maria; Puhong Zhang; Xuanchen Tao; Ahlgren, Jhon Alvarez; Bernabe-Ortiz, Antonio; Moscoso-Porras, Miguel; Malaga, German; Svyato, Irina; Osundina, Morenike; Gianella, Camila; Bello, Olamide; Lawal, Abisola; Temitope, Ajagbe; Adebayo, Oluwadamilola; Lakkhanaoet, Monkol. *Bulletin of the World Health Organization*, Sep2021, Vol. 99 Issue 9, p640-652E, 18p; DOI: 10.2471/BLT.21.285845, Database: General Science Full Text (H.W. Wilson)

Subjects: Stroke; **Medical** protocols; Online information services; Middle-income countries; **Medical** information storage & retrieval systems; Systematic reviews (**Medical** research); Quality assurance; Low-income countries; MEDLINE

PDF Full Text (27MB)

2. Primary health care and sustainable development goals.

Academic Journal

By: Somtanuek Chotchoungchatchai; Aniqah Islam Marshall; Woranan Witthayapipopsakul; Warisa Panichkriangkrai; Walaiporn Patcharanarumot; Viroj Tangcharoensathien. *Bulletin of the World Health Organization*, Nov2020, Vol. 98 Issue 11, p792-800, 9p; DOI: 10.2471/BLT.19.245613, Database: General Science Full Text (H.W. Wilson)

Subjects: Community health services; **Medical** care; **Medical** policy; Poverty; Self-efficacy; Sustainable development; Residential Mental Health and Substance Abuse Facilities; Community health centres; All Other Outpatient Care Centres; Other local, municipal and regional public administration; Other Individual and Family Services; Public Finance Activities; Temporary Help Services; Administration of Public Health Programs; Administration of General Economic Programs; Public spending; Health care teams; Interprofessional relations; Labor demand; Labor supply; **Medical** needs assessment; Preventive health services; Primary health care; Employees' workload; Government aid; Organizational goals; Health literacy

เปลี่ยนภาษาของเบราว์เซอร์ Chrome

คุณตั้งค่าให้ Chrome แสดงการตั้งค่าและเมนูทั้งหมดในภาษาที่ต้องการได้ ตัวเลือกนี้ใช้ได้เฉพาะในคอมพิวเตอร์ Windows

สำคัญ: หากต้องการเพิ่มหรือนำภาษาของเนื้อหาเว็บออกใน Chromebook ให้ดูวิธีจัดการภาษา

สำหรับ **Mac** หรือ **Linux** นั้น Chrome จะแสดงโดยอัตโนมัติในภาษาเริ่มต้นของระบบสำหรับคอมพิวเตอร์

1. เปิด Chrome ในคอมพิวเตอร์
2. ที่ด้านขวาบน ให้คลิกเพิ่มเติม **⋮** > การตั้งค่า
3. คลิกขั้นสูงที่ด้านล่าง
4. คลิกภาษา > ภาษา
5. ข้างภาษาที่ต้องการใช้ ให้คลิก "เพิ่มเติม" **⋮**
 - หากภาษาไม่ได้อยู่ในรายการ ให้เพิ่มภาษาโดยคลิกเพิ่มภาษา
6. คลิกแสดง **Google Chrome** ในภาษานี้
 - ตัวเลือกนี้ใช้ได้เฉพาะในคอมพิวเตอร์ Windows
7. รีสตาร์ท Chrome เพื่อใช้การเปลี่ยนแปลง

อบรมการใช้งาน ผลิตภัณฑ์ โดย ยกตัวอย่าง use case

1. การ เลือก ทรัพยากร โดยอิงจาก มหาวิทยาลัย และสาขา หัวเรื่องที่เกี่ยวข้อง
2. การ ค้นรายการ eBook ตามสาขาและ หัวเรื่องที่เกี่ยวข้อง