สำนักหอสมุดกลาง
มหาวิทยาลัยศรีนครินทรวิโรฒ

การใช้งานโปรแกรม EndNote 21

สำนักหอสมุดกลาง มหาวิทยาลัยศรีนครินทรวิโรฒ

EndNote21: Topic

- **แนะนำโปรแกรม EndNote**
- **ขั้นตอนการใช้โปรแกรม Endnote**
  - การสร้างฐานข้อมูล (Library) (สไลด์ 11)
  - การนำข้อมูลบรรณานุกรมเข้าฐานข้อมูล (Library) (สไลด์ 40)
    - > การจัดกลุ่มข้อมูลในฐานข้อมูล (Library) (สไลด์ 91)
  - การนำเสนอข้อมูลบรรณานุกรมในโปรแกรม Microsoft Word (สไลด์ 106)
- **การสำรองข้อมูล** (สไลด์ 126)

EndNote คืออะไร ?

- Bibliography Software
- Personal Bibliographic Managers (PBM)
- โปรแกรมจัดการบรรณานุกรมและการอ้างอิง

ตัวอย่าง โปรแกรมจัดการบรรณานุกรมและการอ้างอิง

- Endnote
- Papyrus
- ProCite
- Reference Manager
- RefWorks' Direct Export Tool
- Mendeley
- Zotero

รูปแบบของโปรแกรม EndNote

- **รูปแบบเดสก์ท็อป (Desktop)**
  : ติดตั้งโปรแกรมลงคอมพิวเตอร์
- **รูปแบบเว็บแอปพลิเคชัน (Web Application)**
  : ลงทะเบียนสร้าง Account สำหรับใช้ Endnote Online
- **รูปแบบโมบายแอปพลิเคชัน (Mobile Application)**
  : ติดตั้งโปรแกรมลงอุปกรณ์ (ต้องจ่ายค่าบริการเพิ่ม)

ลักษณะของโปรแกรม EndNote

- จัดเก็บบรรณานุกรมในรูปฐานข้อมูลได้มากกว่า 30,000 รายการ ต่อ 1 Library (แต่ละฐานข้อมูลจะเรียกว่า Library และมีนามสกุลเป็น .enl)
- เลือกรูปแบบบรรณานุกรม (Style) ได้มากกว่า 1,000 รูปแบบ เช่น APA, Vancouver เป็นต้น
- เลือกสร้างบรรณานุกรม (Reference Type) ได้หลายประเภท เช่น หนังสือ บทความ ปริญญานิพนธ์ เว็บไซต์ เป็นต้น

ลักษณะของโปรแกรม EndNote (ต่อ)

- นำเข้าข้อมูล (Import) จากฐานข้อมูลทรัพยากรสารสนเทศของห้องสมุด (Library Catalog) ฐานข้อมูลออนไลน์ต่าง ๆ และไฟล์ PDF
- สามารถแนบไฟล์อื่น ๆ ที่เกี่ยวข้องไว้ในรายการบรรณานุกรม เช่น PDF, Word, ภาพ เป็นต้น
- สืบค้น แก้ไข/เปลี่ยนแปลง และจัดกลุ่มข้อมูลของรายการบรรณานุกรมได้

คุณสมบัติเด่นของโปรแกรม EndNote 21

- **Endnote Online & Google Docs CWYW**
  ใช้ Endnote Online ร่วมกับ Google Doc ได้
  (ต้องมี Endnote Online Account และต้องติดตั้ง EndNote Cite While You Write)
- **Organize with Tags**
  กำหนด Tag สำหรับจัดการข้อมูลตามเนื้อหาได้ละเอียดมากขึ้น
  (จากเดิมที่จัด Group ข้อมูลได้)
- **Restoration and Recovery Options**
  กู้ข้อมูลจากคลาวด์ได้ กรณีเกิดปัญหาใดใดที่ไม่สามารถเปิด Library จากเครื่องได้ (ต้องใช้ Endnote Online)
- **Share with 1,000 Colleagues**
  แชร์ Library ให้กลุ่มเพื่อนได้ 1,000 คน
  (ทุกคนต้องมี Endnote Online Accounts)

- กรณีใช้ระบบปฏิบัติการ Window บางรายการอาจจะยังไม่สามารถแสดงผลภาษาไทยได้ในส่วนของ Preview (อยู่ระหว่างการพัฒนา)
- ชนิดอักษร (Font) ยังมีให้เลือกใช้ไม่มาก รวมถึงอักษรภาษาไทย
- Endnote 21 มีการปรับปรุงพัฒนาอย่างต่อเนื่อง ผู้ใช้ควรจะอัพเดท version อยู่เสมอ (ตรวจสอบและอัพเดท version ได้ที่เมนู Help >> About Endnote 21)
- เอกสารประกอบการอบรมนี้ จัดทำ ณ Endnote 21.0.1

การติดตั้งโปรแกรม EndNote 21

- **ระบบปฏิบัติการที่รองรับ**

  EndNote for Window:

  ตั้งแต่ Windows 10 / Word Processor Software 2010 ขึ้นไป

  EndNote for Mac:

  ตั้งแต่ MacOS Big Sur (11.0) / Word Processor Software 2010 ขึ้นไป

- ต้องปิด Microsoft Office (Word, PowerPoint, Outlook, เป็นต้น) ก่อนทำการติดตั้งโปรแกรม Endnote ทุกครั้ง
- ดาวน์โหลดโปรแกรมได้จากเว็บไซต์สำนักหอสมุดกลางที่ https://lib.swu.ac.th/download_endnote/login.php

---

- Library ที่จะเปิดใน Endnote 21 ได้ จะต้องสร้างจาก EndnoteX9.3.3 ขึ้นไป
- กรณีเปิด Library ที่สร้างจาก Endnote ในเวอร์ชันที่ต่ำกว่า X9.3.3 โปรแกรมจะให้ Convert Library ซึ่งข้อมูลที่ได้อาจจะไม่สมบูรณ์ ให้ทำการสำรองข้อมูลของ Library ดังกล่าว (File >> Save a Copy หรือ Compress Library) ก่อนที่จะติดตั้งโปรแกรม Endnote 21

ขั้นตอนการใช้โปรแกรม Endnote

ขั้นที่1 สร้างฐานข้อมูล (Library)

↓

ขั้นที่2 นำข้อมูลบรรณานุกรมเข้าฐานข้อมูล (Library)

- นำข้อมูลเข้าจากแหล่งข้อมูลออนไลน์
  - Library Catalog
  - Online Databases
- สร้างข้อมูลบรรณานุกรมขึ้นเองด้วยการพิมพ์
- นำข้อมูลเข้าจากไฟล์ PDF

↓

ขั้นที่3 นำเสนอข้อมูลบรรณานุกรมในโปรแกรม Microsoft Word

ขั้นที่ 1

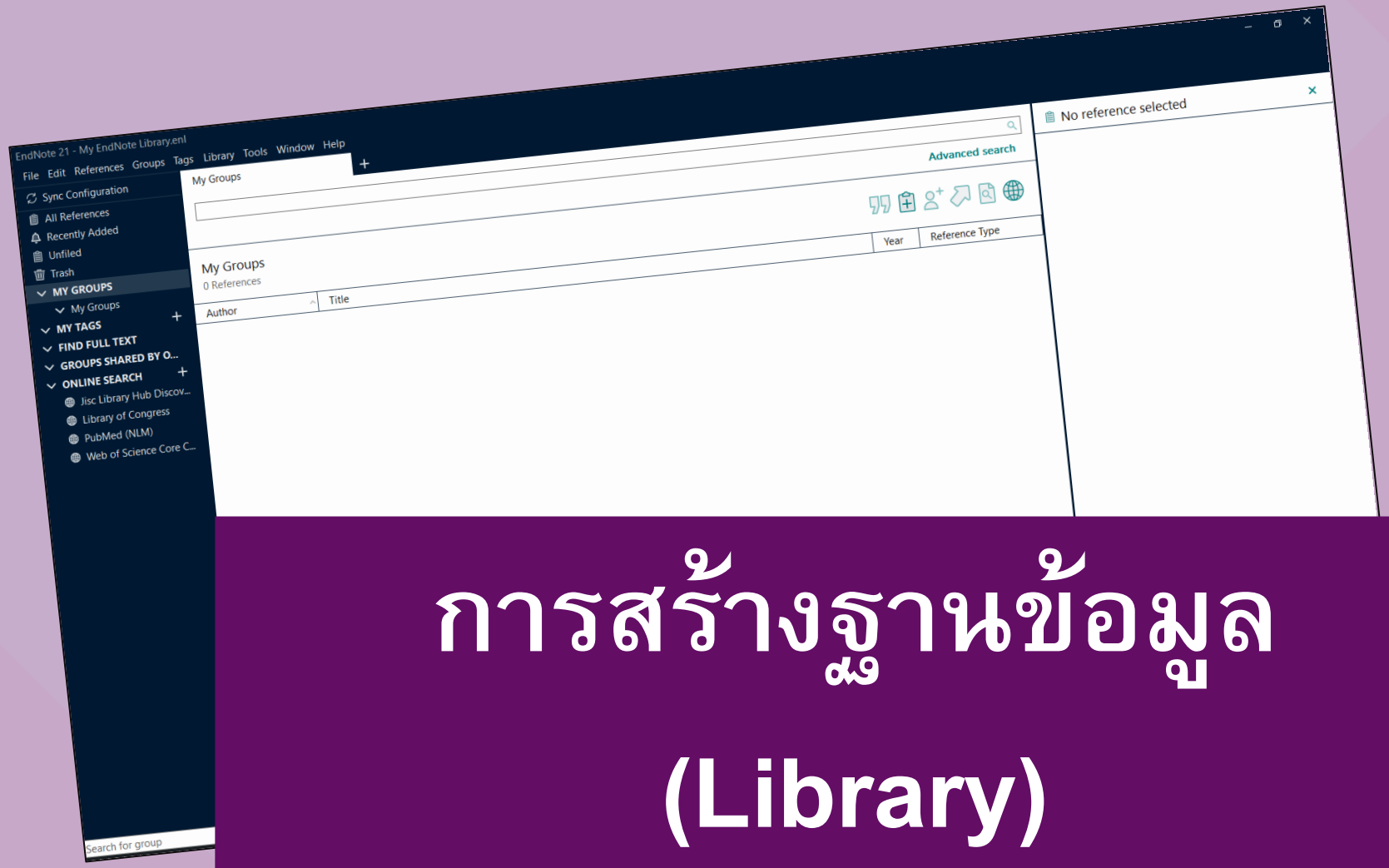

การสร้างฐานข้อมูล (Library)

เมื่อเข้าสู่โปรแกรม **Endnote 21** จะปรากฏหน้าต่างให้เลือกดำเนินการ

>>คลิก Create a new library เพื่อสร้าง Library

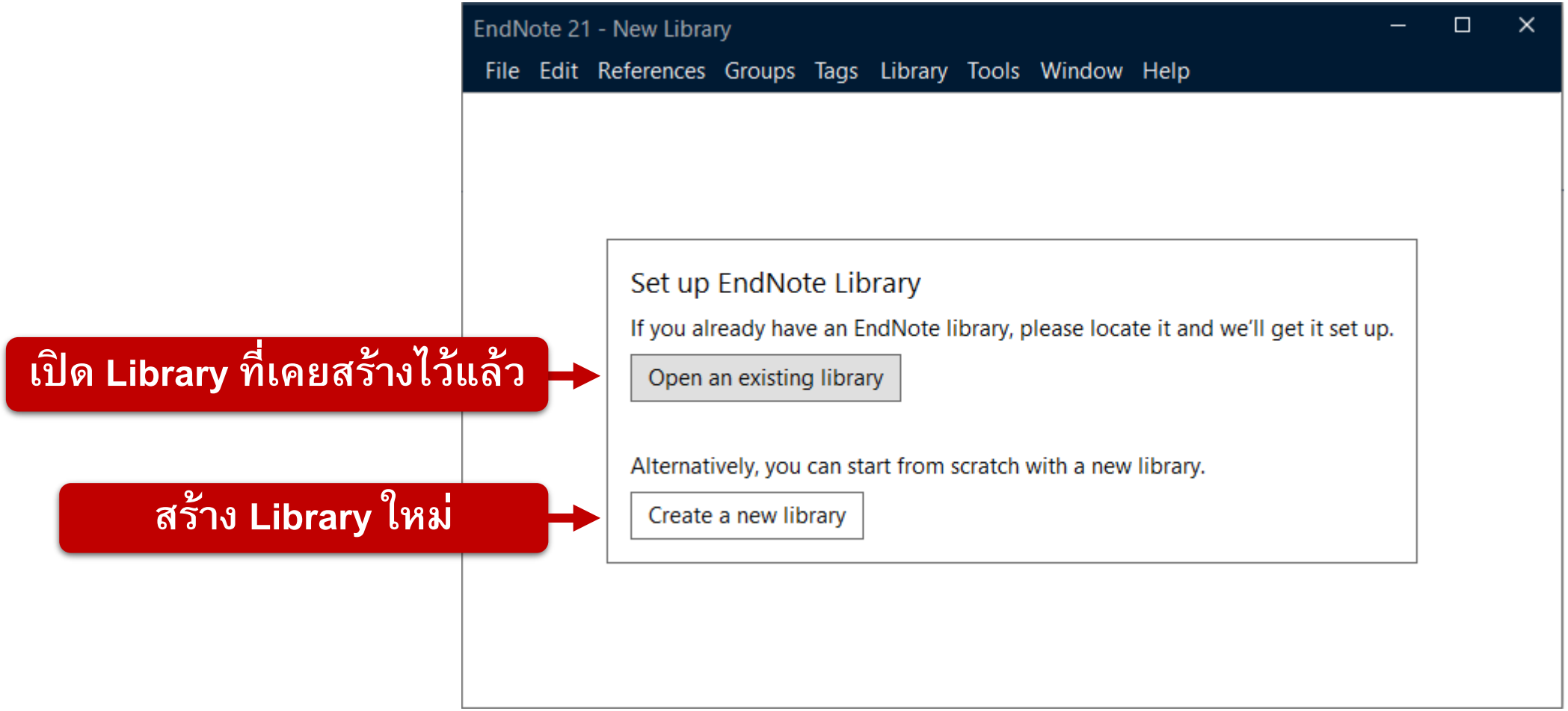

หรือคลิกที่เมนู File >> New…

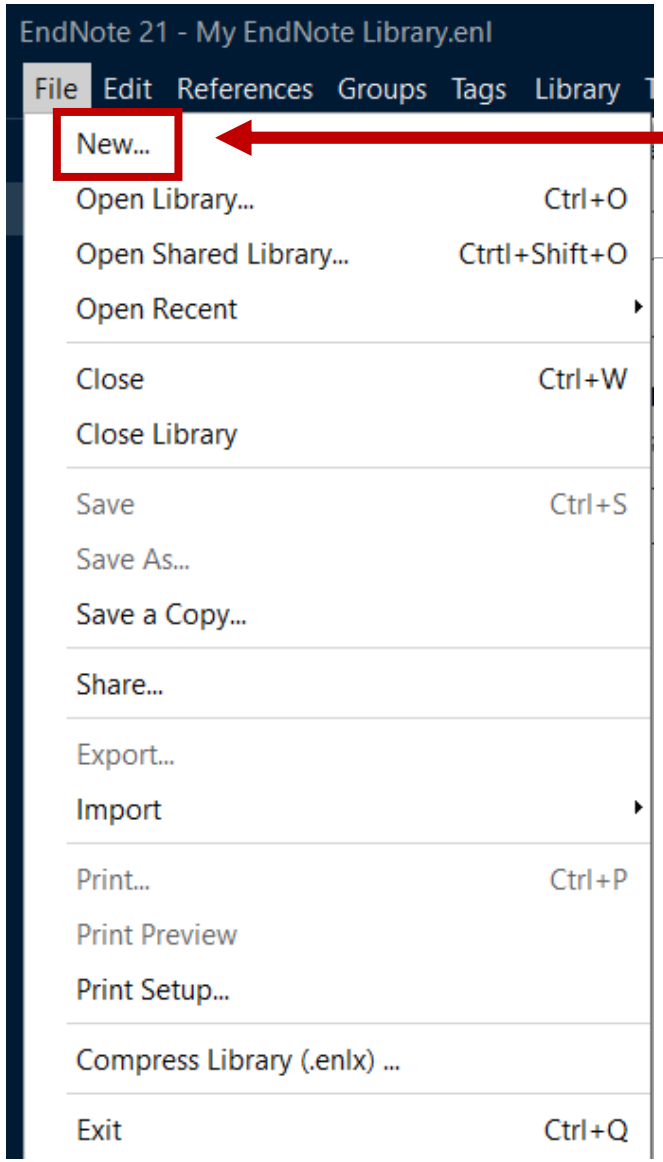

1. คลิก New… เมื่อต้องการสร้าง Library ใหม่
(คลิก Open Library… เมื่อต้องการเปิด Library ที่เคยสร้างไว้แล้ว)

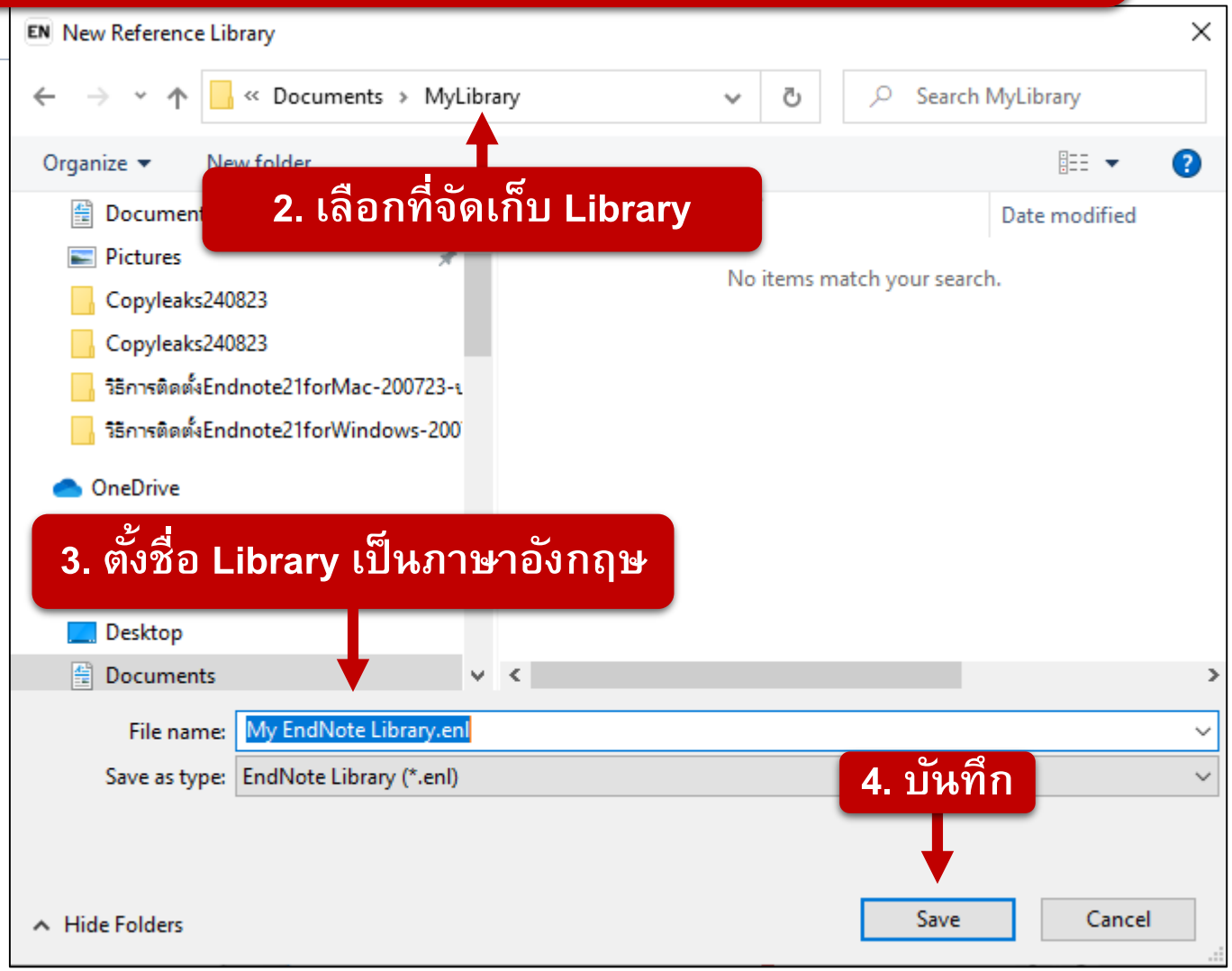

2. เลือกที่จัดเก็บ Library

3. ตั้งชื่อ Library เป็นภาษาอังกฤษ

4. บันทึก

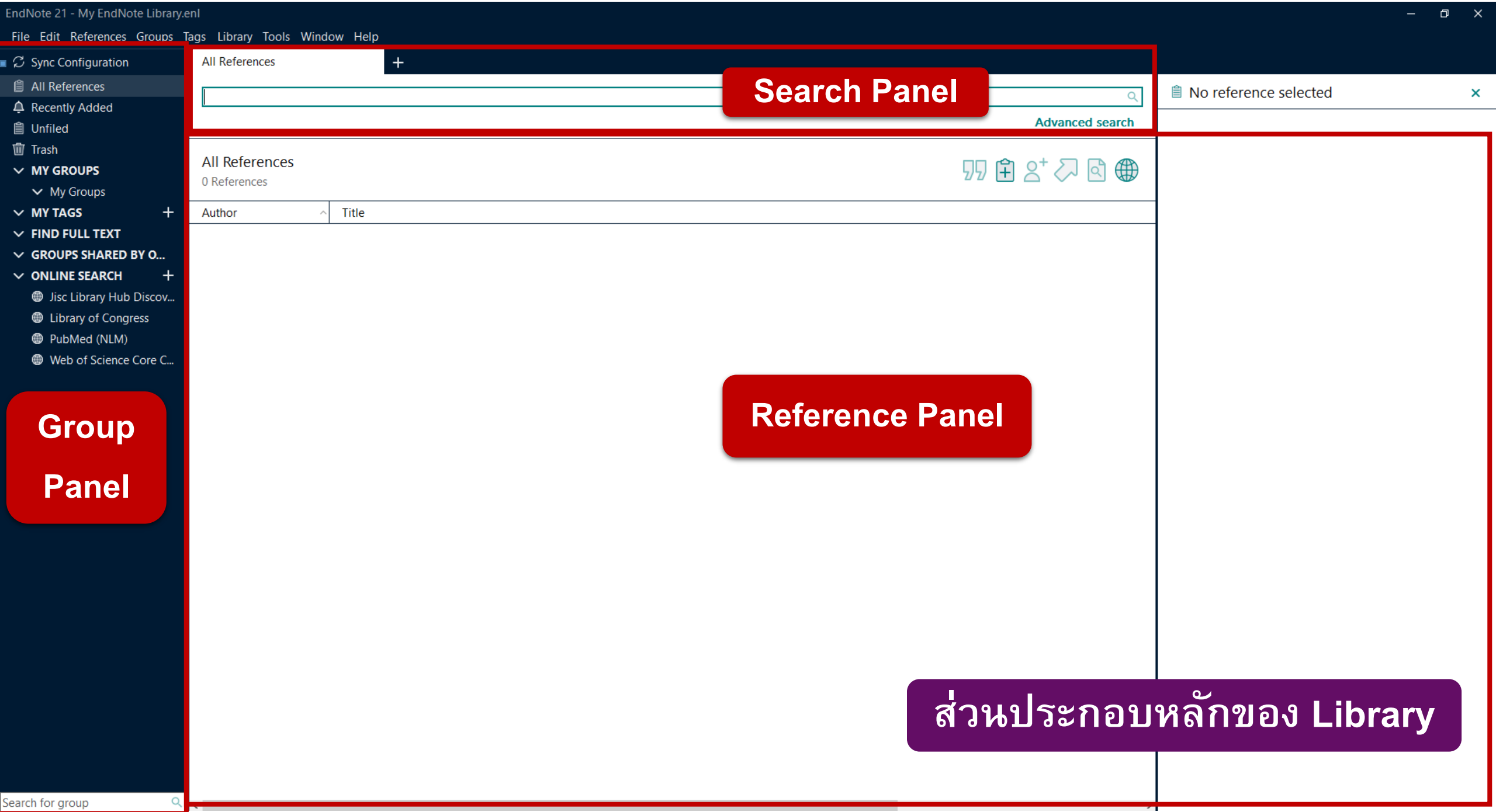
EndNote 21 - My EndNote Library.enl
File Edit References Groups Tags Library Tools Window Help
Sync Configuration
All References
Recently Added
Unfiled
Trash
MY GROUPS
My Groups
MY TAGS
FIND FULL TEXT
GROUPS SHARED BY O...
ONLINE SEARCH
Jisc Library Hub Discov...
Library of Congress
PubMed (NLM)
Web of Science Core C...
Search for group
All References
Search Panel
Advanced search
No reference selected
All References
0 References
Author
Title
Reference Panel
Group Panel
ส่วนประกอบหลักของ Library

Group Panel แสดงการจัดกระทำของข้อมูลที่อยู่ใน Library และการสืบค้นออนไลน์

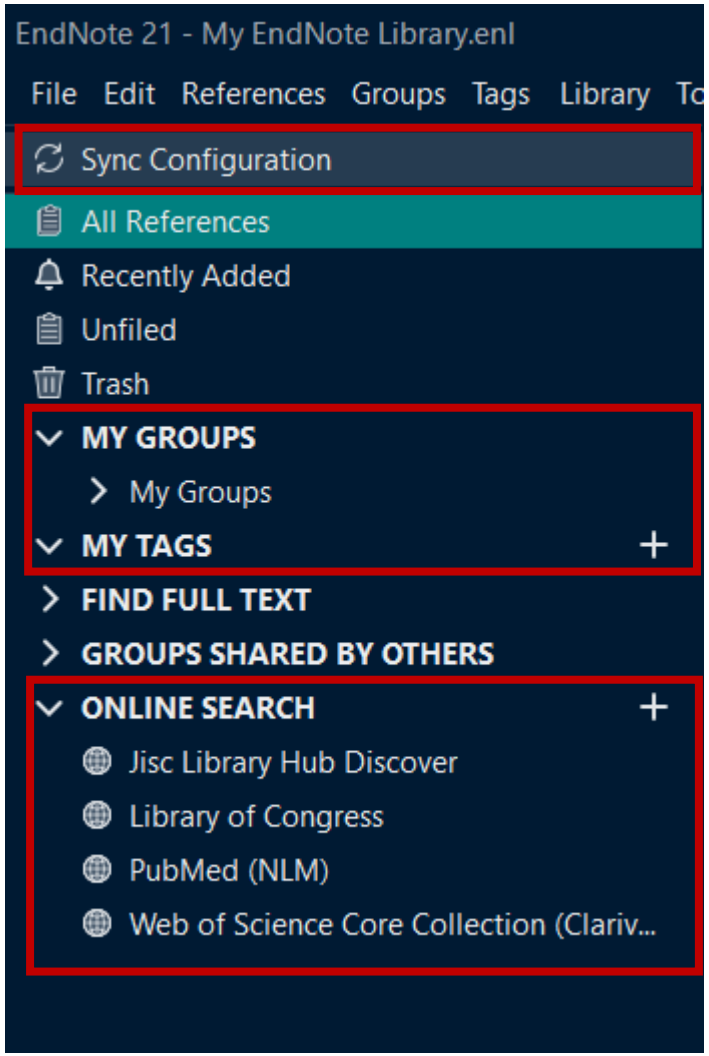

Sync ข้อมูลกับ Endnote Online

จัดกลุ่ม และกำหนด Tag ให้กับข้อมูลใน Library

สืบค้นจากแหล่งข้อมูลออนไลน์

Search Panel สำหรับสืบค้นข้อมูลใน Library โดยแหล่งที่สืบค้นจะเปลี่ยนไปตามแหล่งที่คลิกเลือกใน Group Panel

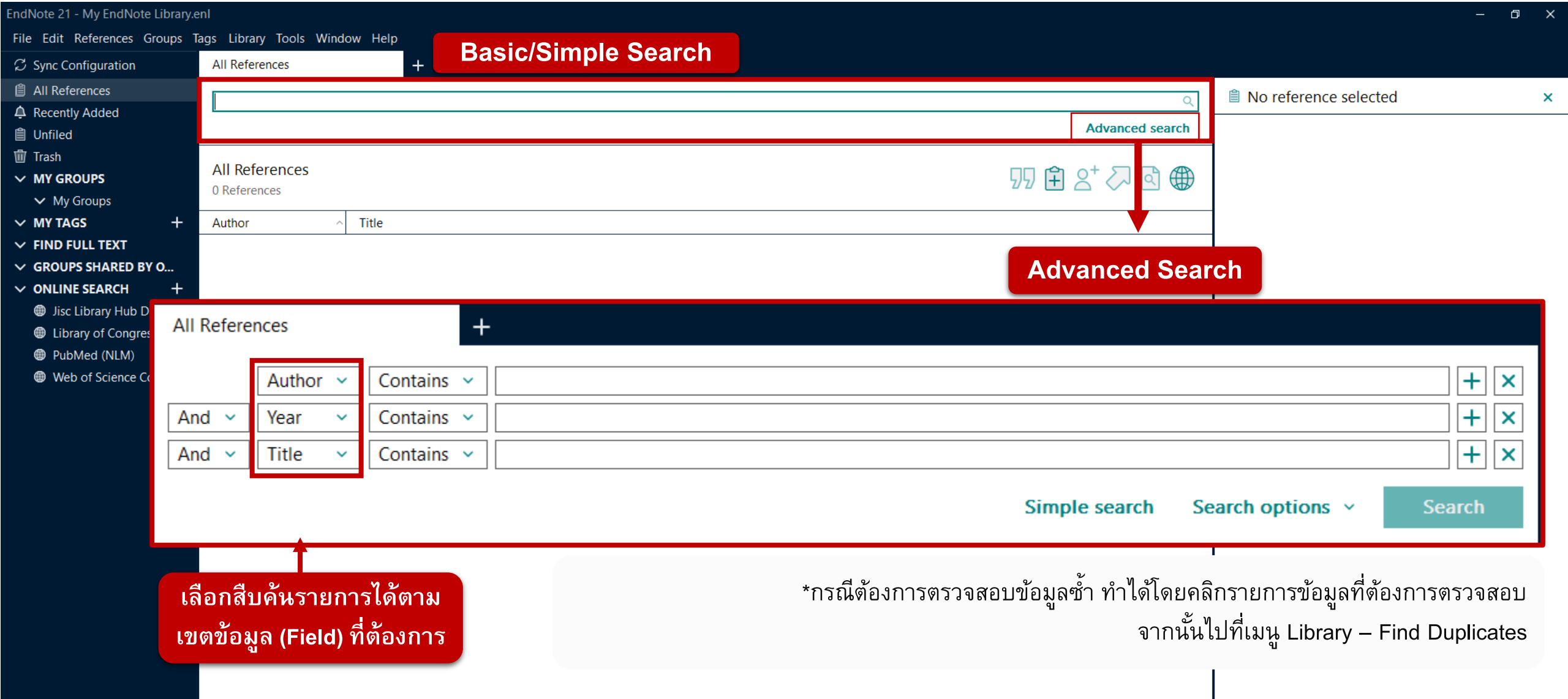

*กรณีต้องการตรวจสอบข้อมูลซ้ำ ทำได้โดยคลิกรายการข้อมูลที่ต้องการตรวจสอบ จากนั้นไปที่เมนู Library – Find Duplicates

Reference Panel แสดงข้อมูลบรรณานุกรมและรายละเอียดของทรัพยากรต่าง ๆ ตามแหล่งที่คลิกเลือกใน Group Panel

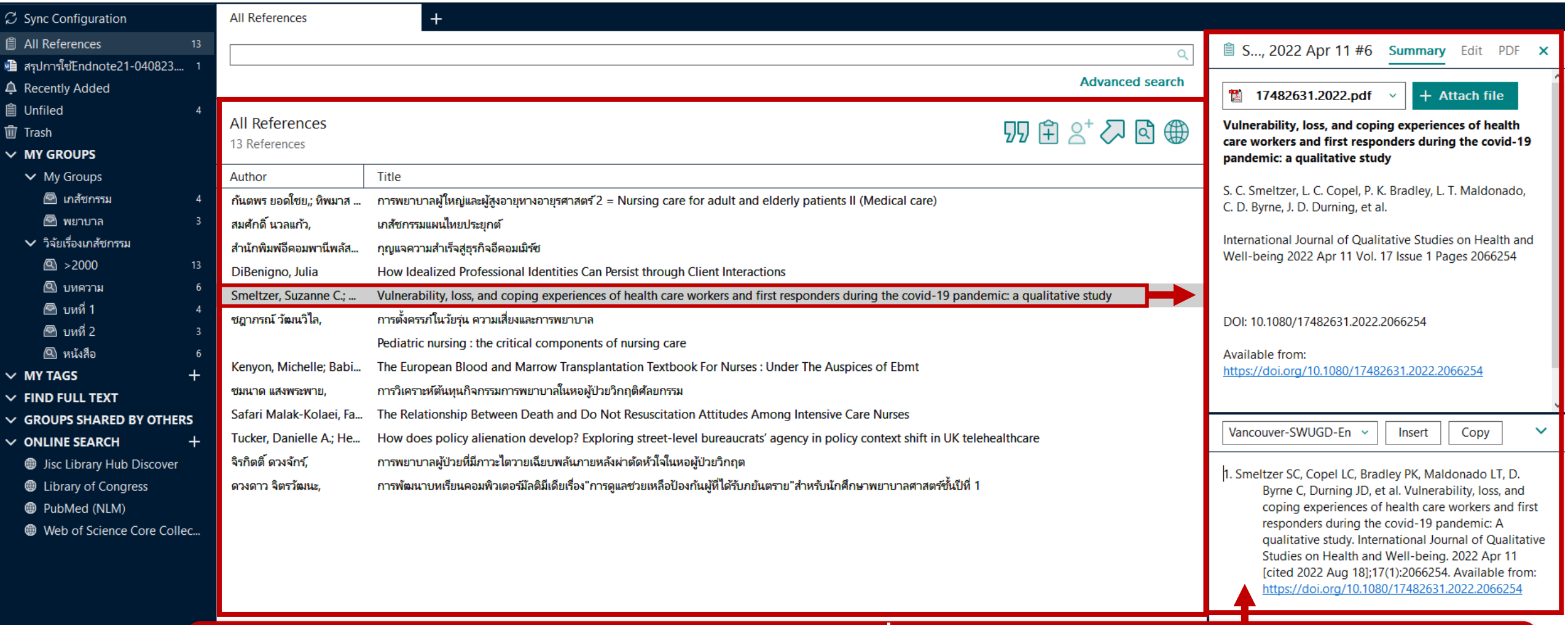

แสดงรายละเอียดของรายการบรรณานุกรม (Reference) ตามรายการที่เลือก

: แสดงรายการบรรณานุกรมตามรูปแบบที่กำหนด ตรวจสอบความถูกต้อง/ปรับแก้ไขข้อมูล แนบไฟล์ที่เกี่ยวข้อง รวมถึงอ่านเอกสารฉบับเต็ม (ถ้ามี)

แถบ Summary

แสดงข้อมูลย่อและการเขียนบรรณานุกรมของแต่ละรายการตามรูปแบบที่กำหนด

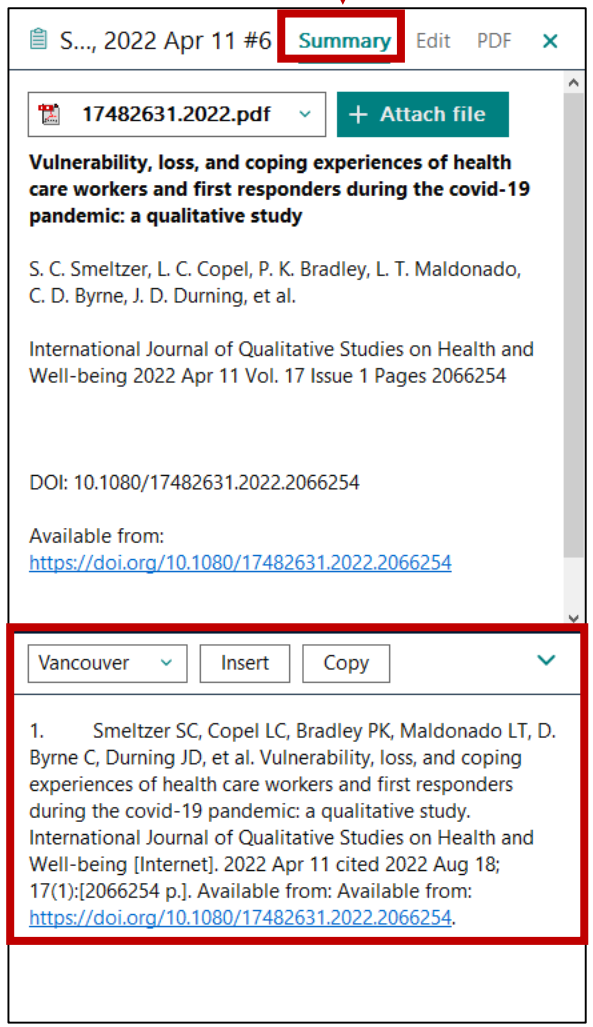

แถบ Edit

แสดงรายละเอียดของแต่ละรายการ : ประเภททรัพยากร (Reference Type) ข้อมูลในแต่ละ Field การแนบไฟล์ รวมถึงการจัดการ Tag

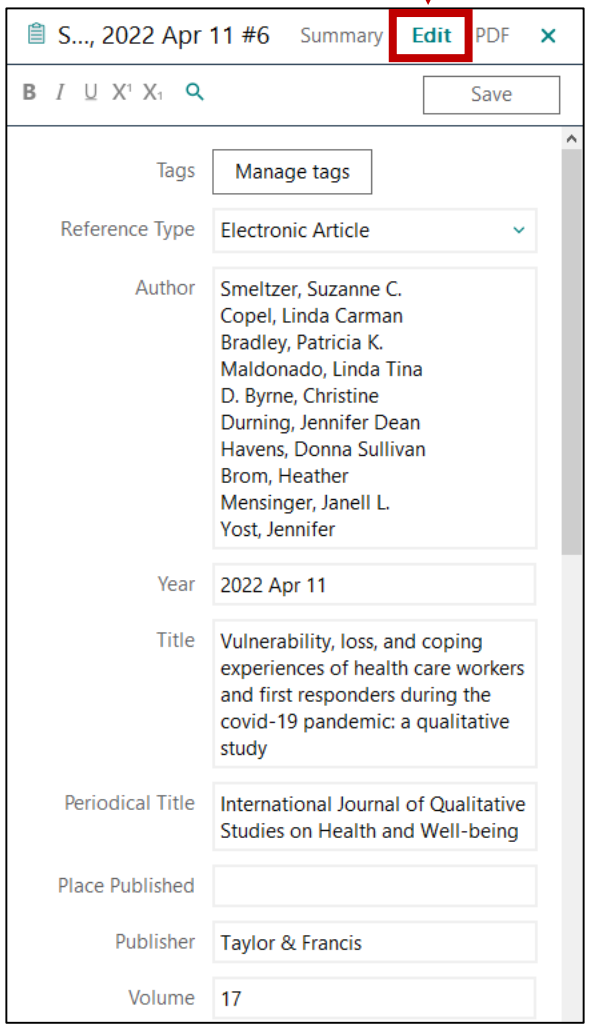

แถบ PDF

แสดงข้อมูลเอกสารฉบับเต็มในรูป PDF ของแต่ละรายการ (ถ้ามี)

Menu Help

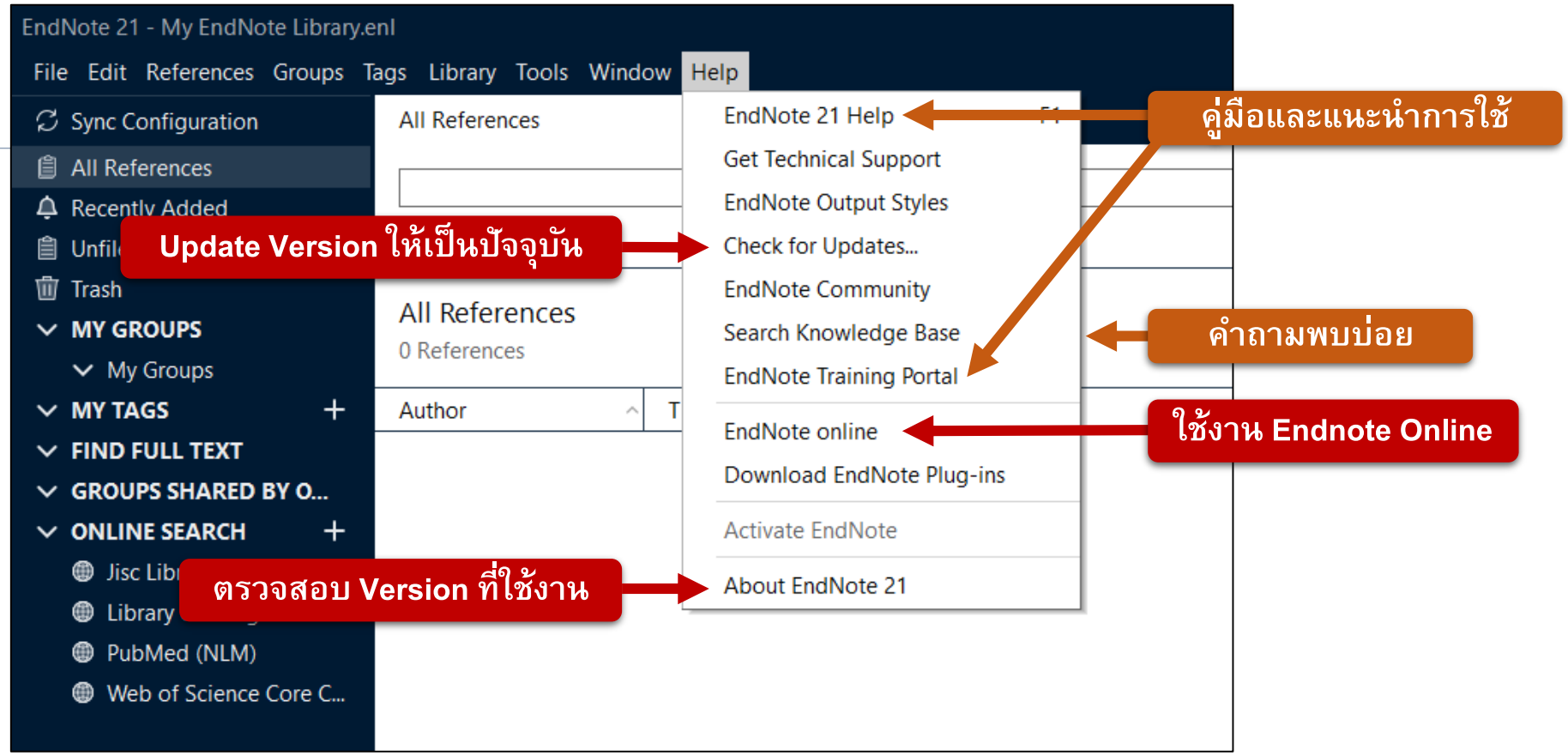
EndNote 21 - My EndNote Library.enl
File Edit References Groups Tags Library Tools Window Help
Sync Configuration
All References
Recently Added
Trash
MY GROUPS
My Groups
MY TAGS
FIND FULL TEXT
GROUPS SHARED BY O...
ONLINE SEARCH
PubMed (NLM)
Web of Science Core C...
All References
All References
0 References
Author
EndNote 21 Help
Get Technical Support
EndNote Output Styles
Check for Updates...
EndNote Community
Search Knowledge Base
EndNote Training Portal
EndNote online
Download EndNote Plug-ins
Activate EndNote
About EndNote 21
คู่มือและแนะนำการใช้
Update Version ให้เป็นปัจจุบัน
คำถามพบบ่อย
ใช้งาน Endnote Online
ตรวจสอบ Version ที่ใช้งาน

การ Update Version

วิธีที่ 1 ดำเนินการผ่านเมนู Help >> Check for Updates…

วิธีที่ 2 ดำเนินการผ่านหน้าต่าง Update ที่แจ้งเตือนทุกครั้งเมื่อเปิดโปรแกรม

หมายเหตุ: 1. ต้องปิด Microsoft Office ก่อนทุกครั้งที่ Update Version

2. ห้องสมุดยังคงต้องบอกรับโปรแกรมอยู่ จึงจะสามารถ Update Version ได้

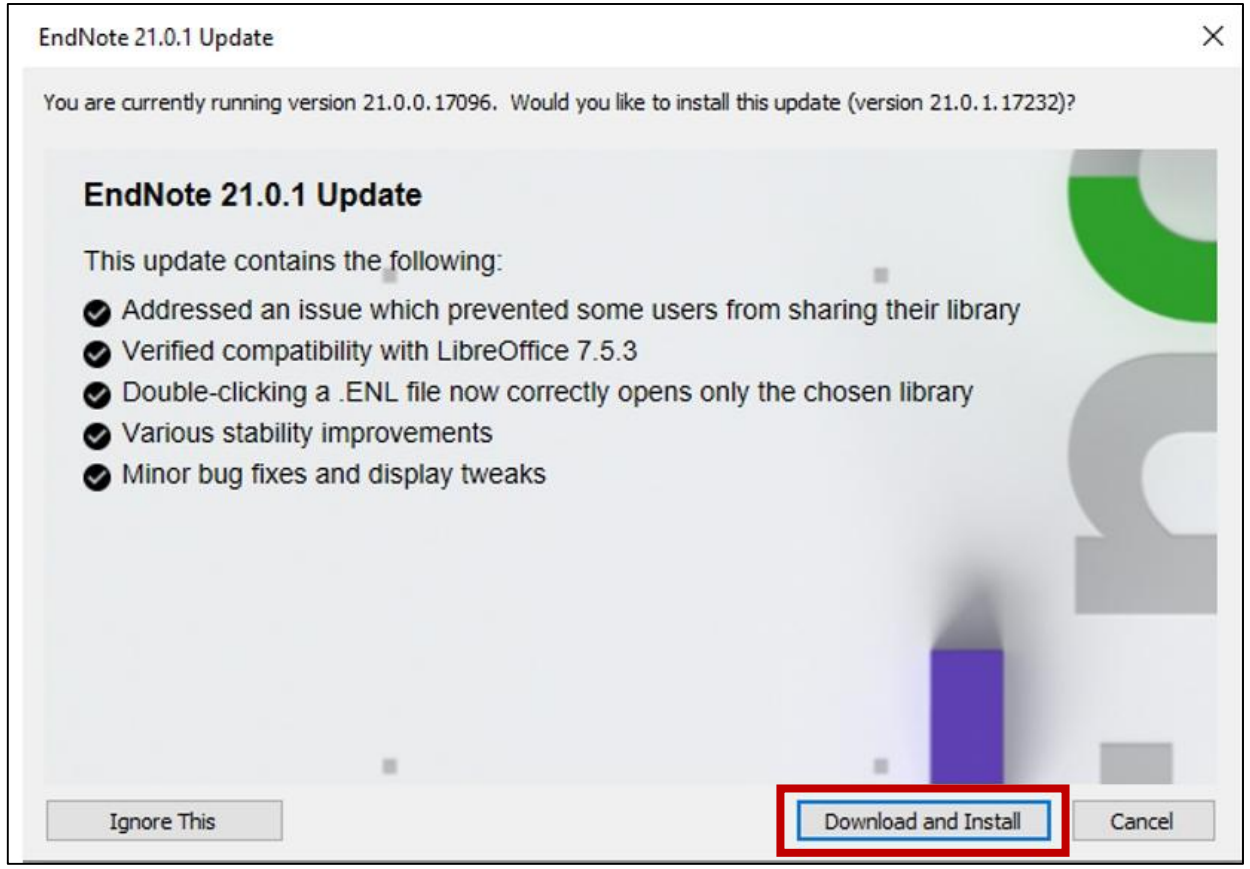

การตั้งค่าเบื้องต้นก่อนใช้งาน

EN

1. ตั้งค่าการแสดงผลพื้นฐาน

2. นำเข้า **Journal List** (กรณีใช้การอ้างอิงรูปแบบ Vancouver)

3. กำหนดรูปแบบหรือ **Style** การเขียนบรรณานุกรมที่ต้องการ

(จะทำได้หลังจากนำข้อมูลเข้า Library แล้ว)

1. ตั้งค่าการแสดงผลพื้นฐาน

ที่เมนู Edit >> Preferences

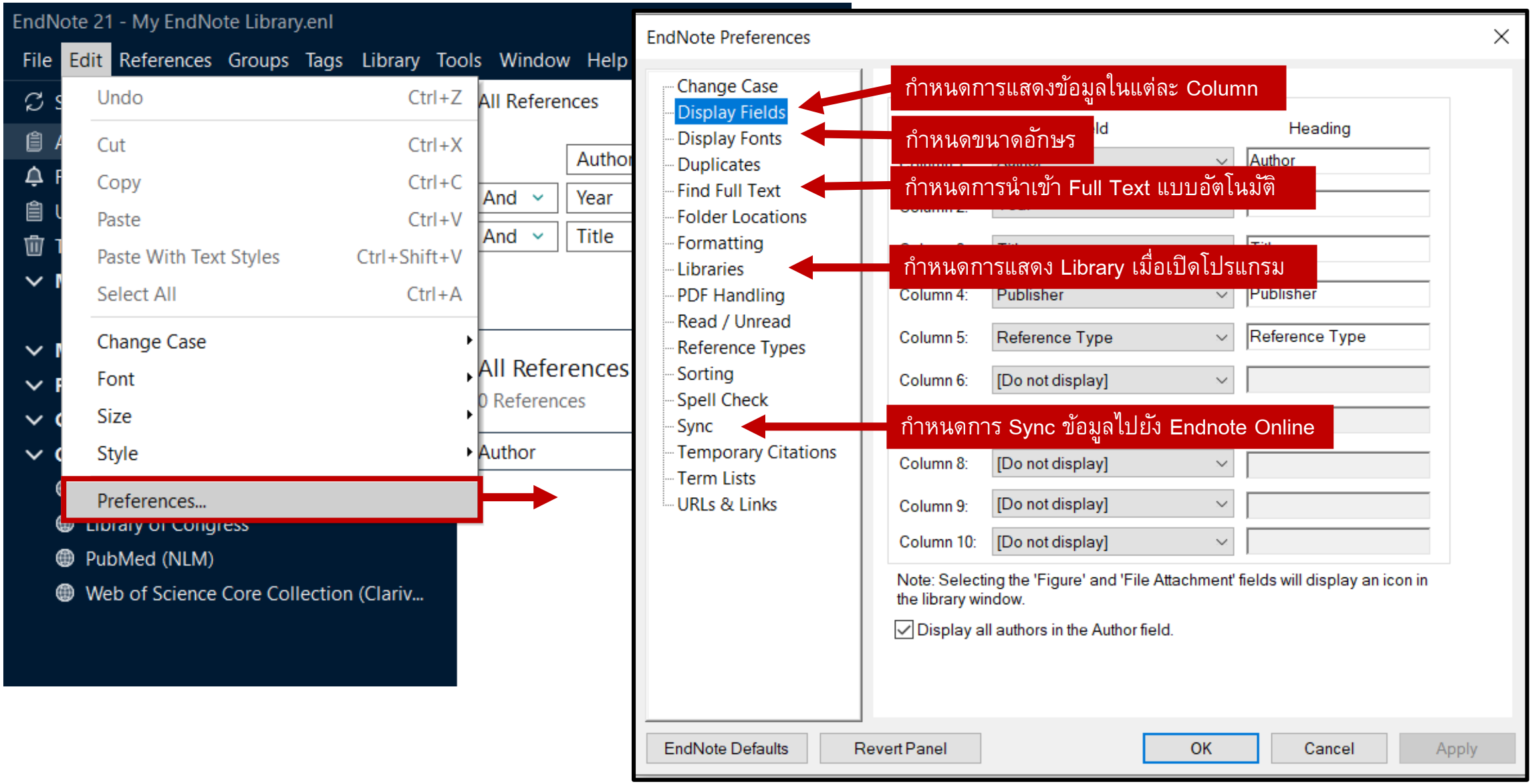

1.1 Display Fields: กำหนดการแสดงเขตข้อมูลที่ต้องการในส่วนของ Reference Panel

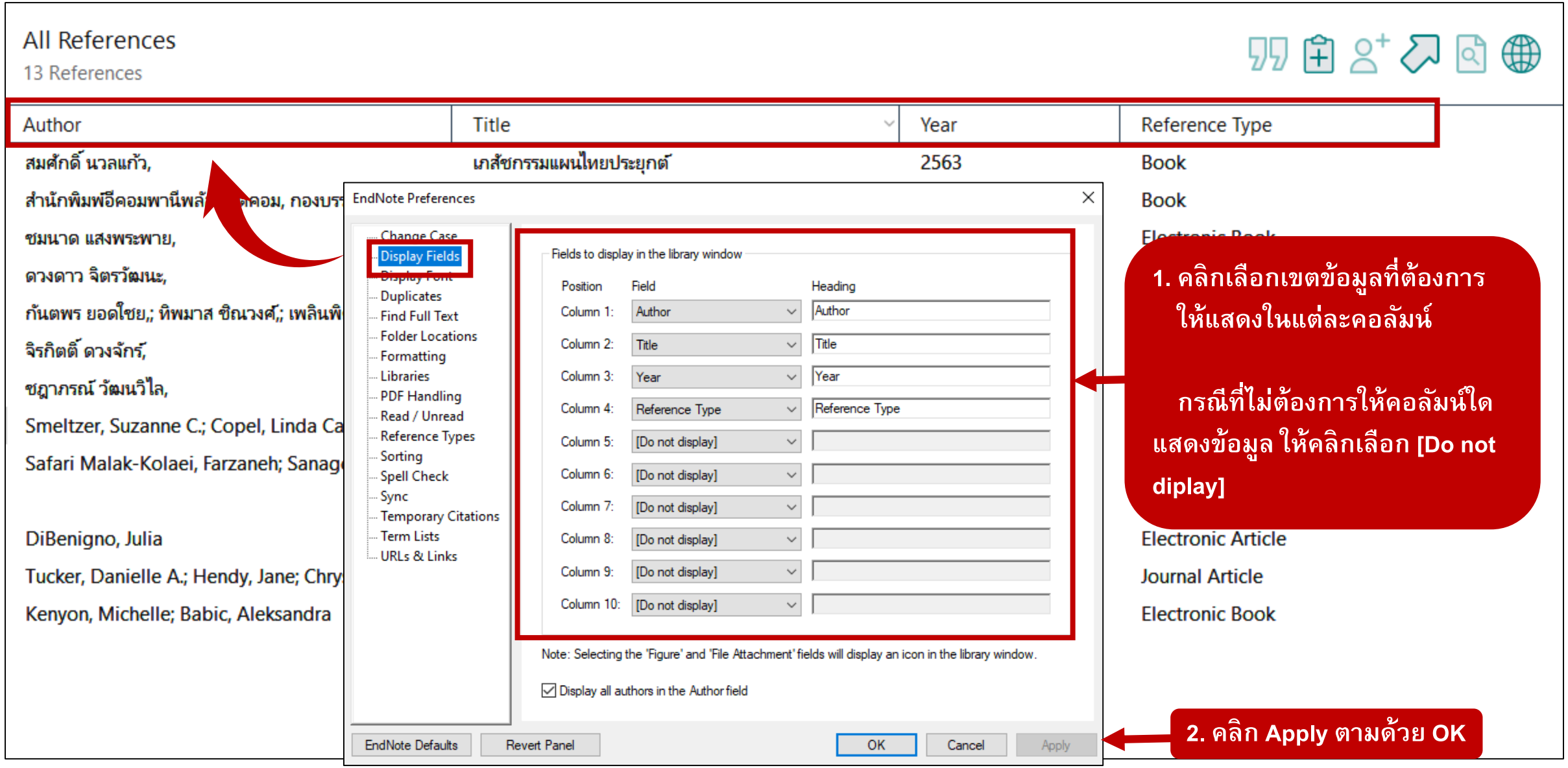

1.2 Display Font : กำหนดการแสดงผลตัวอักษร

ตั้งแต่ Endnote 20 เป็นต้นมา ในพื้นที่การแสดงผลทั่วไป (ยกเว้นหน้า Edit หรือหน้าแสดงข้อมูล Reference) จะเลือกกำหนดการแสดงผลอักษรได้ตามขนาดที่โปรแกรมกำหนดให้เท่านั้น ไม่สามารถเลือกชนิดของอักษรได้เหมือน EndnoteX9 (อยู่ระหว่างการพัฒนาในอนาคต)

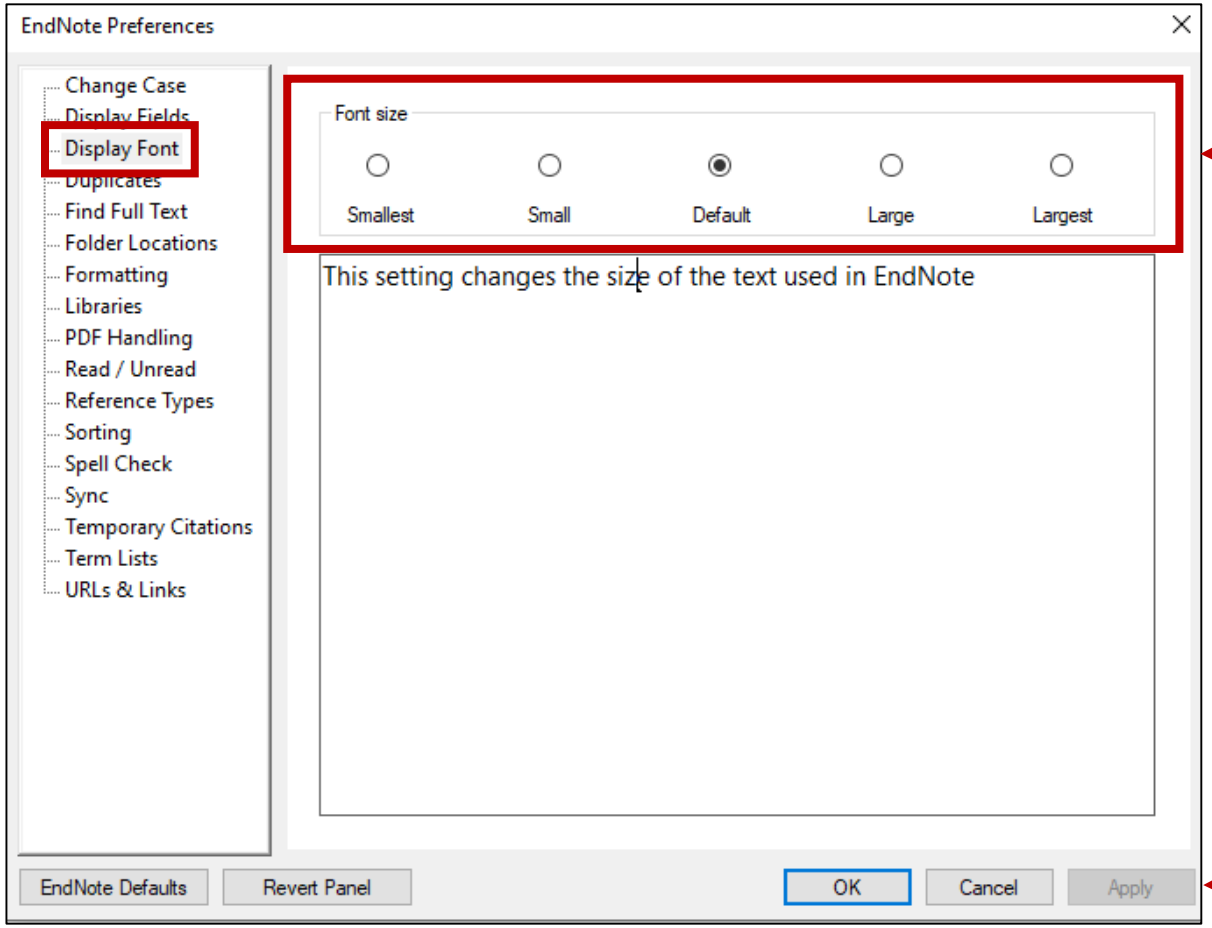

1. คลิกเลือกขนาดอักษรที่ต้องการ

2. คลิก Apply ตามด้วย OK

การกำหนดการแสดงผลอักษรที่ละเอียดขึ้น จะทำได้เฉพาะในหน้า Edit หรือหน้า Reference ของแต่ละรายการ

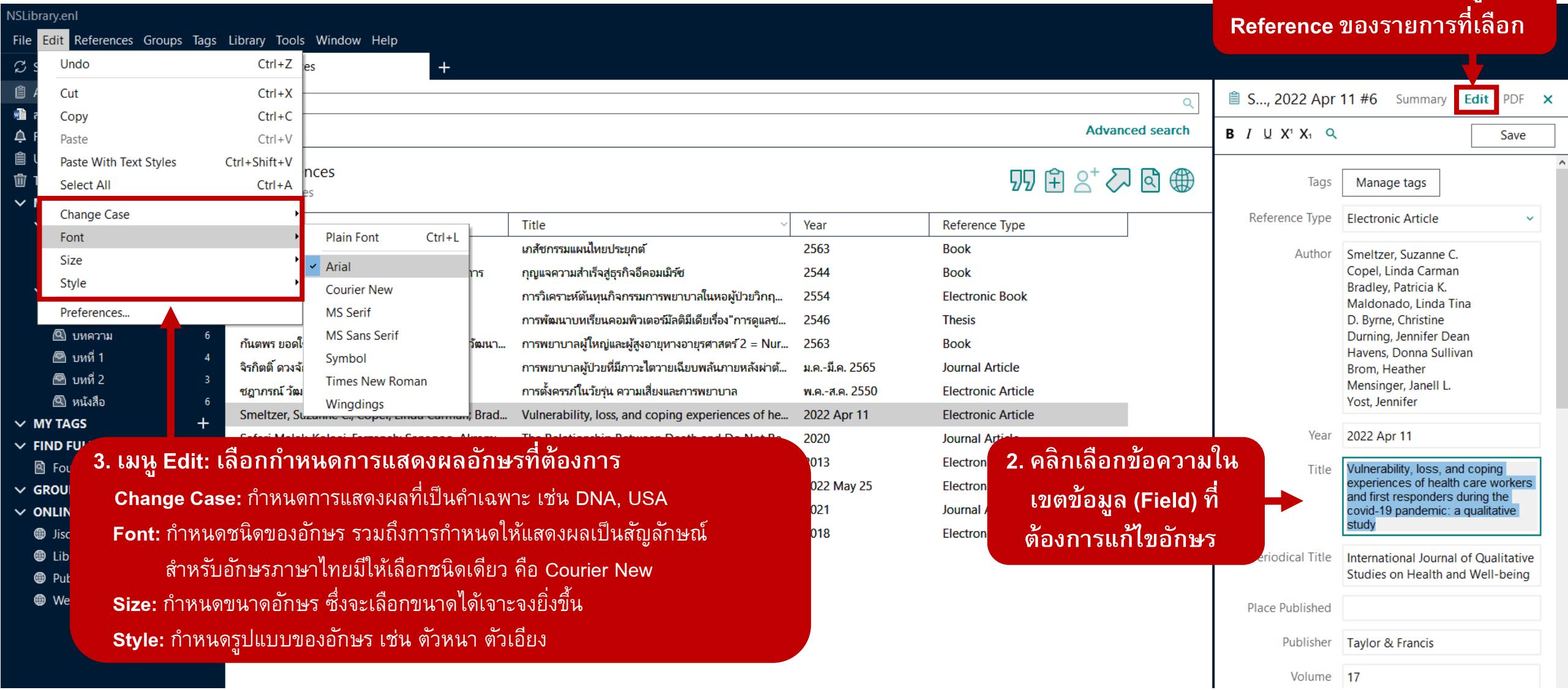

1. คลิกแถบ Edit เพื่อเข้าสู่หน้า Reference ของรายการที่เลือก

2. คลิกเลือกข้อความในเขตข้อมูล (Field) ที่ต้องการแก้ไขอักษร

3. เมนู Edit: เลือกกำหนดการแสดงผลอักษรที่ต้องการ

Change Case: กำหนดการแสดงผลที่เป็นคำเฉพาะ เช่น DNA, USA

Font: กำหนดชนิดของอักษร รวมถึงการกำหนดให้แสดงผลเป็นสัญลักษณ์ สำหรับอักษรภาษาไทยมีให้เลือกชนิดเดียว คือ Courier New

Size: กำหนดขนาดอักษร ซึ่งจะเลือกขนาดได้เจาะจงยิ่งขึ้น

Style: กำหนดรูปแบบของอักษร เช่น ตัวหนา ตัวเอียง

1.3 Find Full Text : กำหนดให้นำเข้าเอกสารฉบับเต็มรูปแบบ PDF แบบอัตโนมัติ จากแหล่งที่นำเข้าข้อมูล (หากแหล่งข้อมูลนั้นมีคุณสมบัติตรงตามที่กำหนด)

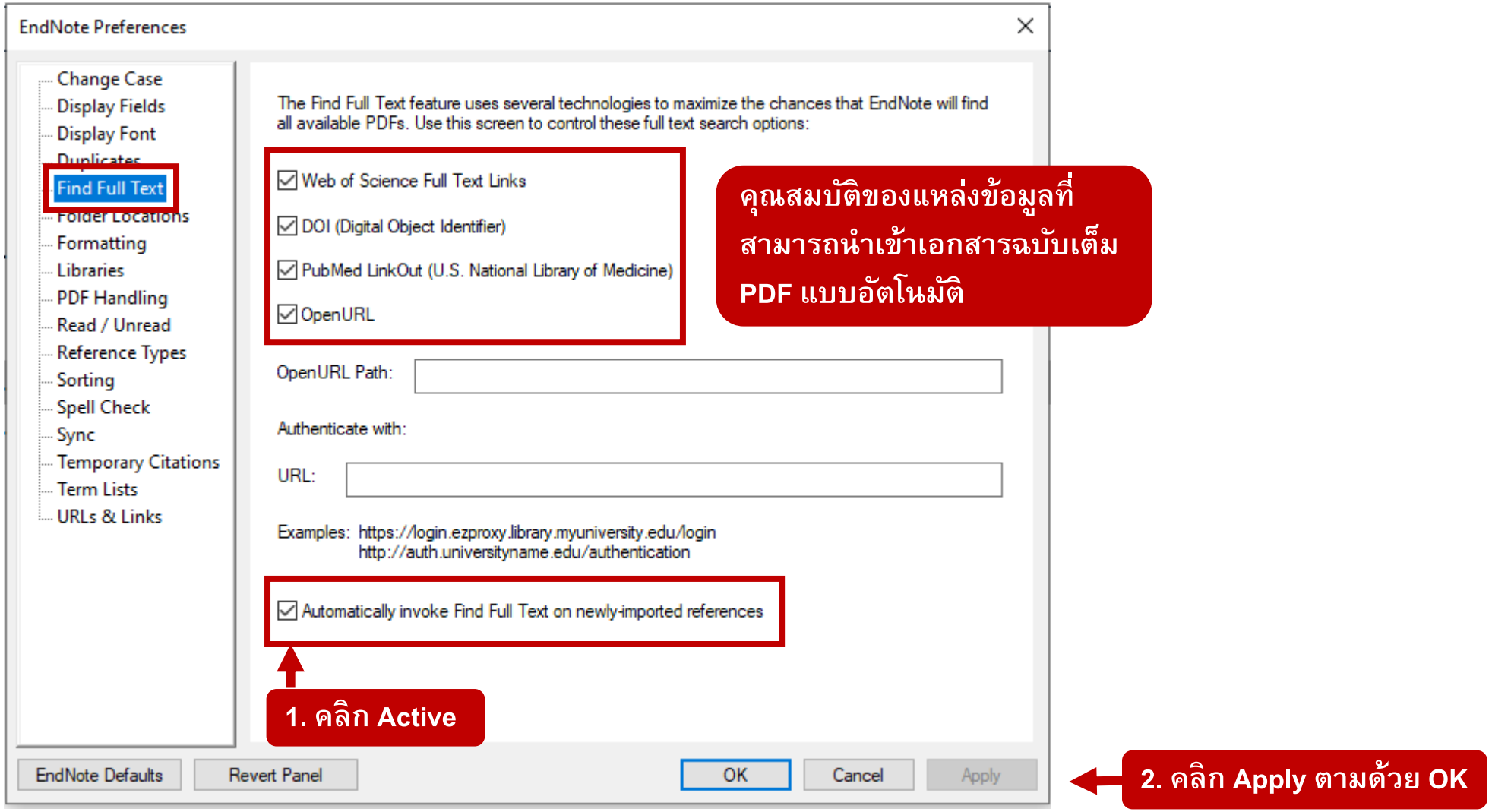

1.4 Libraries: กำหนดการแสดง Library เมื่อเปิดโปรแกรม Endnote

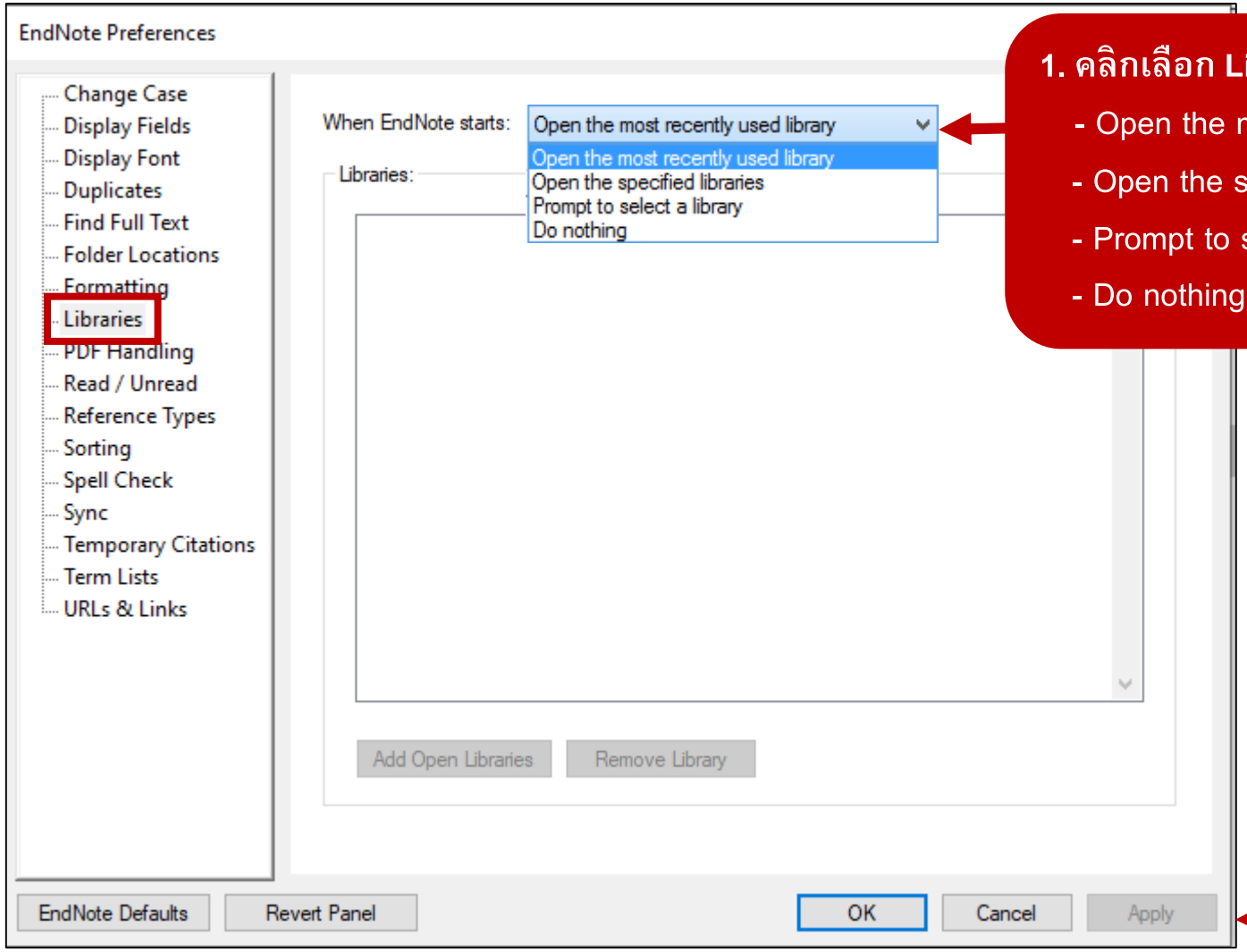

1. คลิกเลือก Library ที่ต้องการให้แสดงหลังจากเปิดโปรแกรม

- Open the most recently used library: เปิด Library ล่าสุด
- Open the specified libraries: เปิด Library ที่เฉพาะเจาะจง
- Prompt to select a library : ให้เลือกว่าจะเปิด Library ใด
- Do nothing : ไม่ต้องแสดง Library ใดๆ

2. คลิก Apply ตามด้วย OK

1.5 Sync: กำหนดการ Sync ข้อมูลไปยัง Endnote Online (สำหรับผู้ที่ใช้ Endnote Online ร่วมด้วย)

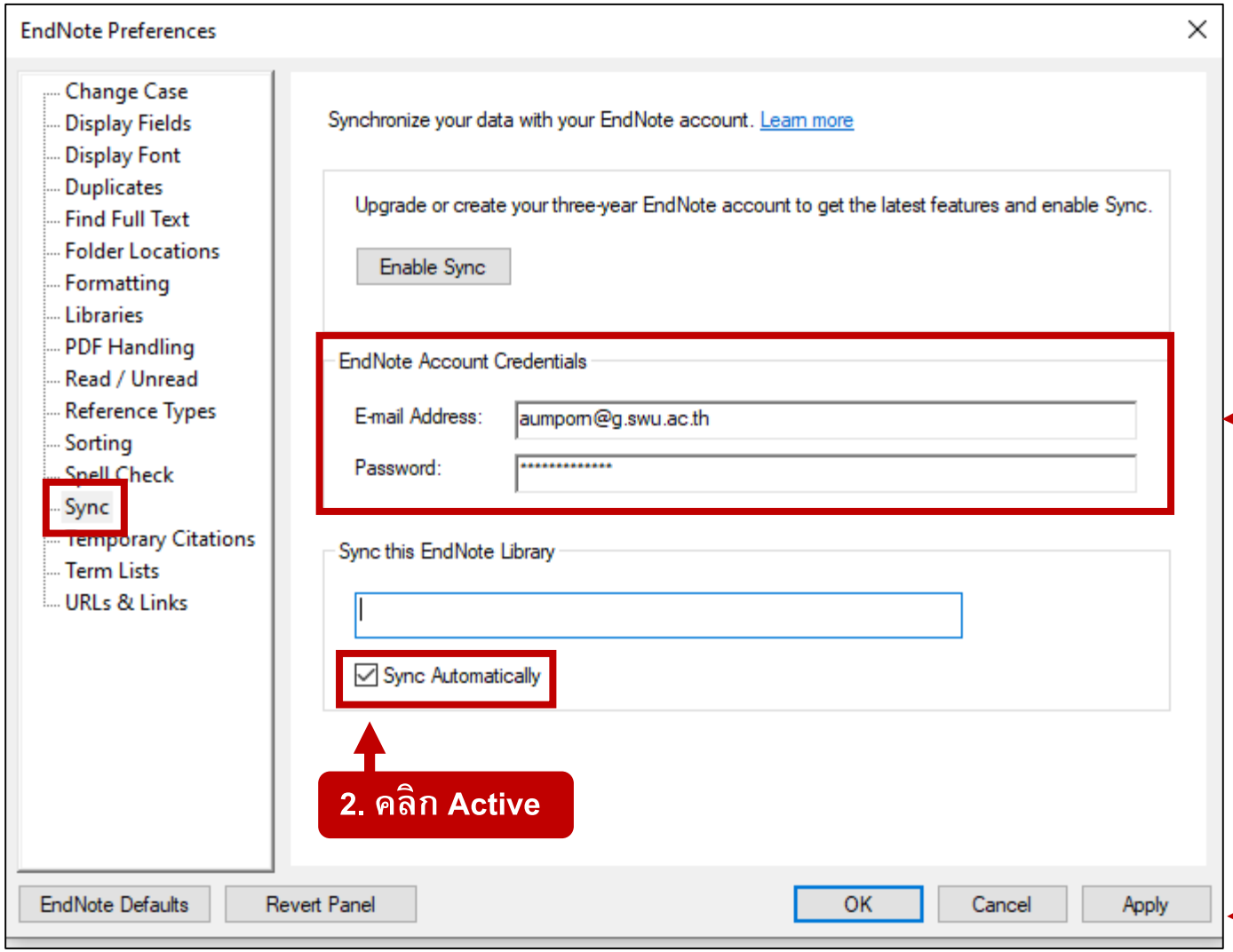

1. กรอก Endnote Online Account

3. คลิก Apply ตามด้วย OK

2. นำเข้า Journal List (กรณีใช้การอ้างอิงรูปแบบ Vancouver)

ที่เมนู Library >> Open Term Lists >> Journals Term List

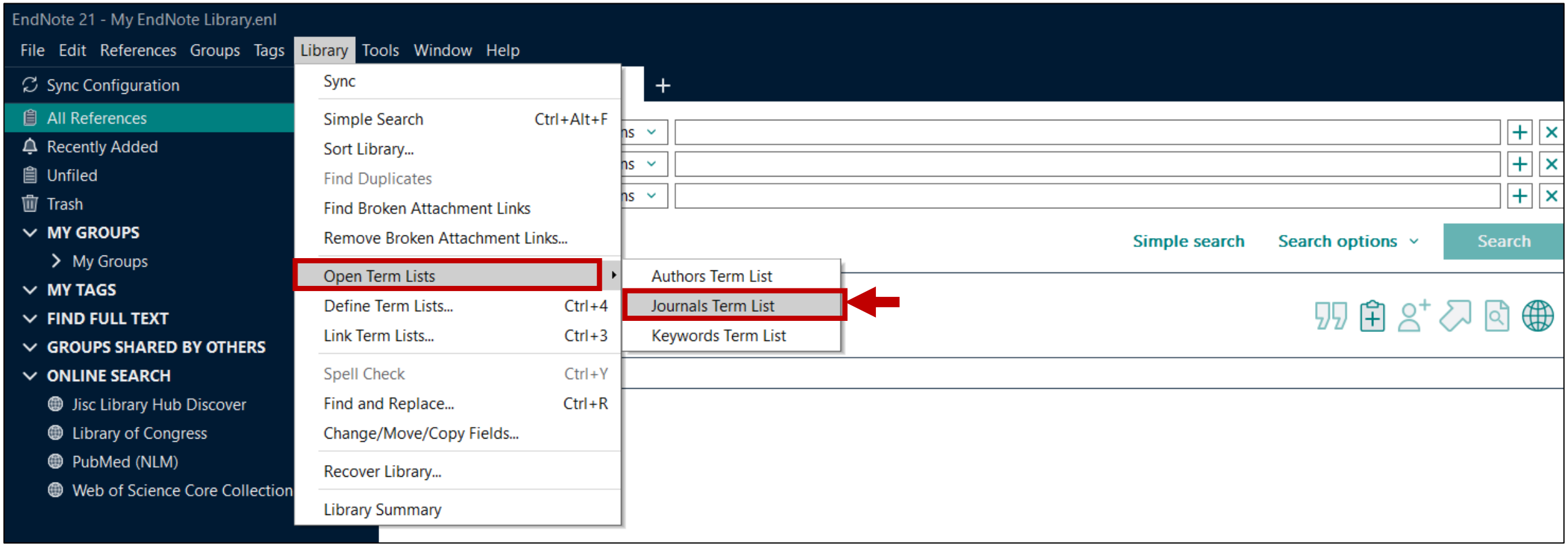

1. ที่แถบ Lists เลือก Journals

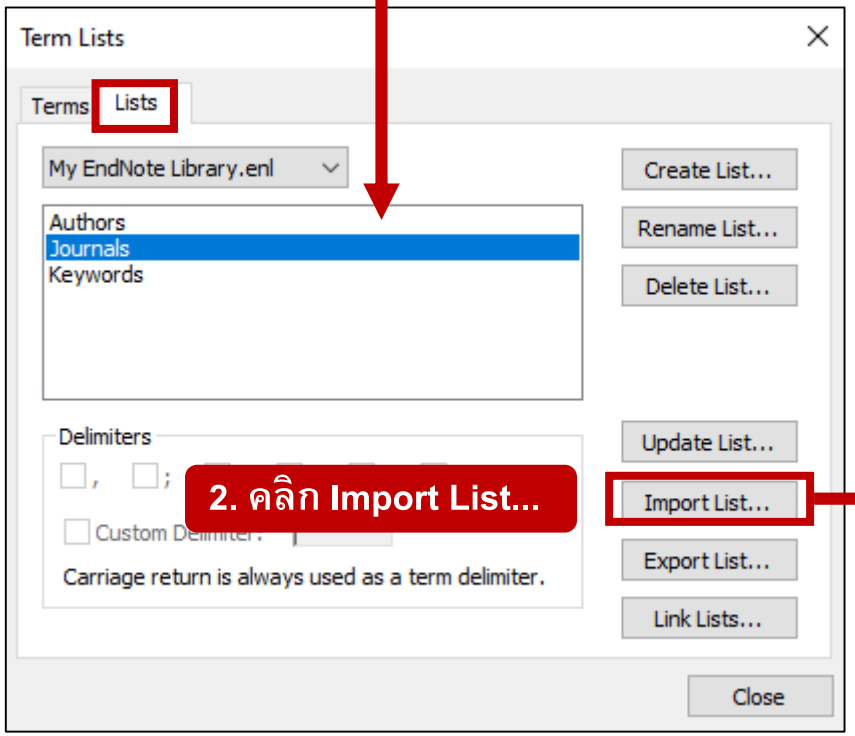

2. คลิก Import List...

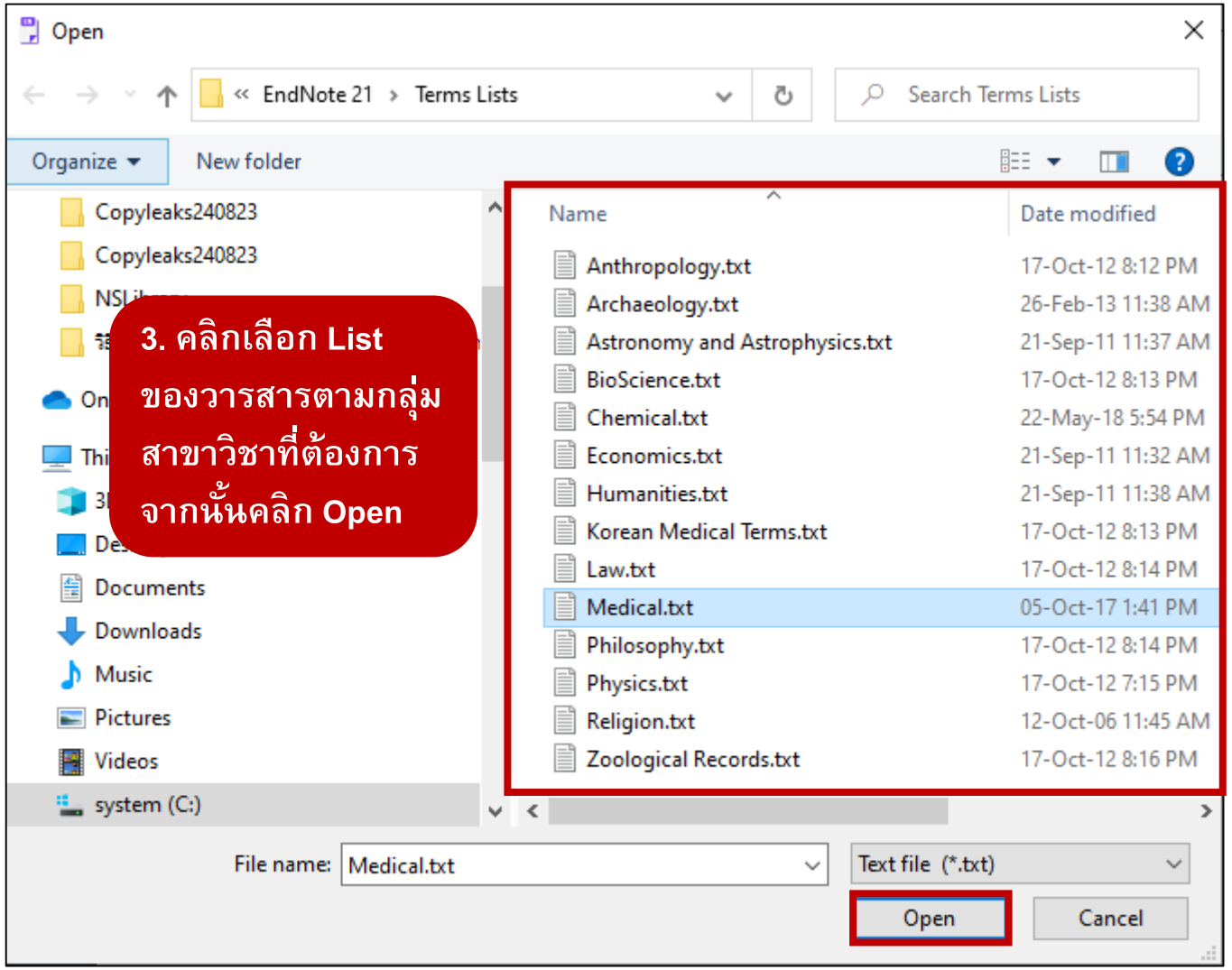

3. คลิกเลือก List ของวารสารตามกลุ่มสาขาวิชาที่ต้องการ จากนั้นคลิก Open

6. แสดงจำนวนของวารสารตามกลุ่มสาขาวิชาที่เลือกไว้ ที่ถูกนำเข้ามาใน Journal Term List ของ Library

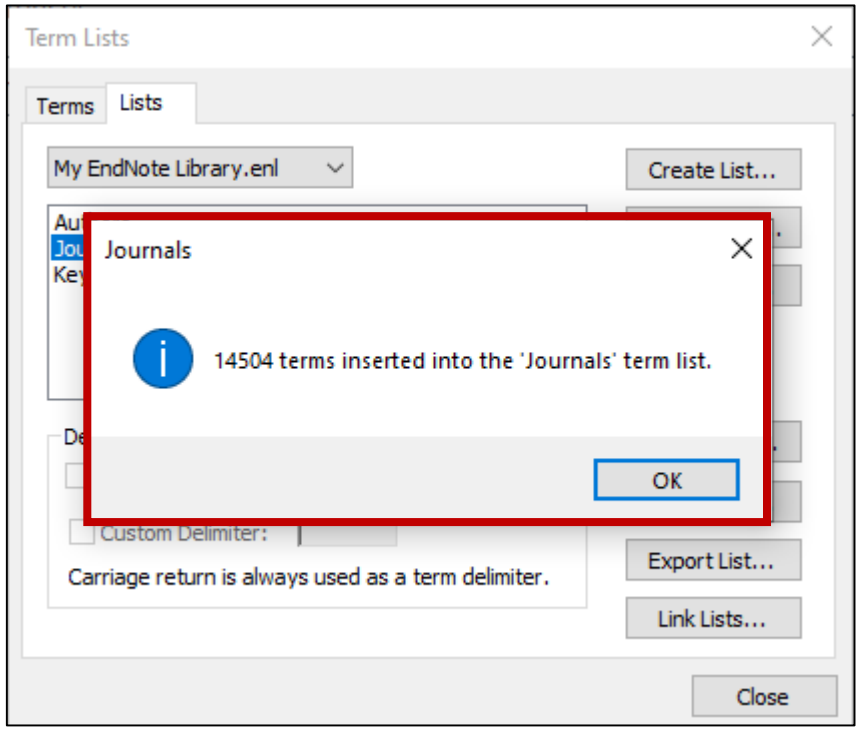

5. ที่แถบ Terms จะปรากฏ List ของวารสารตามกลุ่มสาขาวิชาที่นำเข้าพร้อมอักษรย่อ

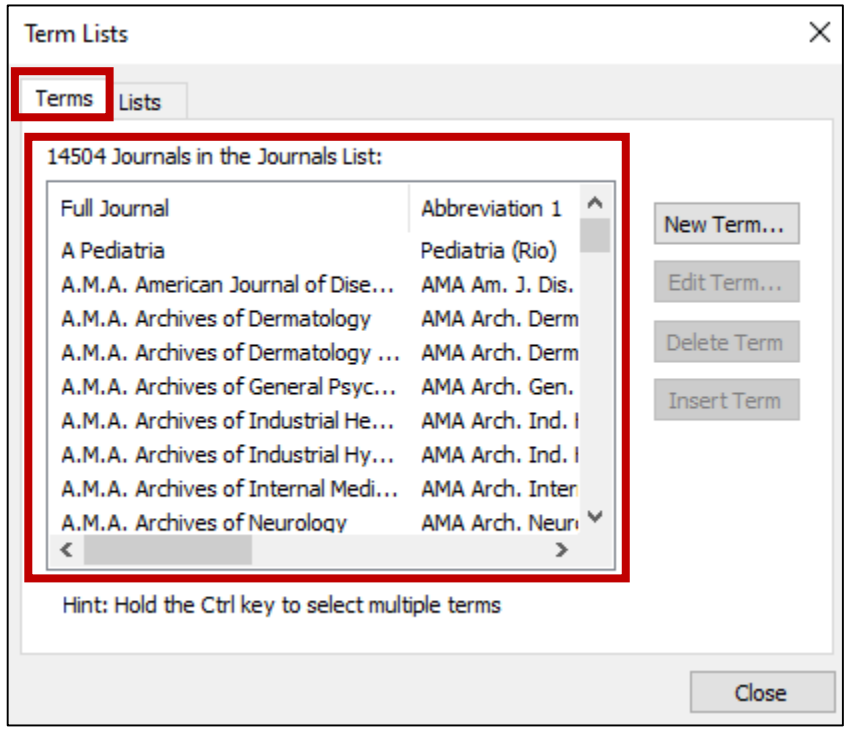

3. กำหนดรูปแบบหรือ Style การเขียนบรรณานุกรมที่ต้องการ

กำหนดรูปแบบได้ที่แถบ Summary ซึ่งจะกำหนดได้หลังจากนำข้อมูลเข้า Library แล้ว

EndNote 21 - NSLibrary.enl

File Edit References Groups Tags Library Tools Window Help

aumporn@g.swu.ac.th
Sync Status
All References 13
Recently Added
Unfiled 4
Trash
MY GROUPS
My Groups
เภสัชกรรม 4
พยาบาล 3
วิจัยเรื่องเภสัชกรรม
>2000 13
บทความ 6
บทที่ 1 4
บทที่ 2 3
หนังสือ 6
MY TAGS
FIND FULL TEXT
GROUPS SHARED BY OTHERS
ONLINE SEARCH
Jisc Library Hub Discover
Library of Congress
PubMed (NLM)
Web of Science Core Collec...

All References

Advanced search

All References
13 References

Author	Title	Year	Reference Type
สมศักดิ์ นวลแก้ว,	เภสัชกรรมแผนไทยประยุกต์	2563	Book
สำนักพิมพ์อีคอมพานีพลัสดอตคอม, กองบรรณาธิการ	กุญแจความสำเร็จสู่ธุรกิจอีคอมเมิร์ซ	2544	Book
ชมนาด แสงพระพาย,	การวิเคราะห์ต้นทุนกิจกรรมการพยาบาลในหอผู้ป่วยวิกฤติศัลยกรรม	2554	Electronic Book
ดวงดาว จิตรวัฒนะ,	การพัฒนาบทเรียนคอมพิวเตอร์มัลติมีเดียเรื่อง"การดูแลช่วยเหลือป้องกันผู้ที่...	2546	Thesis
กันตพร ยอดไชย,; ทิพมาส ชิณวงศ์,; เพลินพิศ ฐานิวัฒนา...	การพยาบาลผู้ใหญ่และผู้สูงอายุทางอายุรศาสตร์ 2 = Nursing care for ad...	2563	Book
จิรกิตติ์ ดวงจักร์,	การพยาบาลผู้ป่วยที่มีภาวะไตวายเฉียบพลันภายหลังผ่าตัดหัวใจในหอผู้ป่วย...	ม.ค.-มี.ค. 2565	Journal Article
ชฎาภรณ์ วัฒนวิไล,	การตั้งครรภ์ในวัยรุ่น ความเสี่ยงและการพยาบาล	พ.ค.-ส.ค. 2550	Electronic Article
Smeltzer, Suzanne C.; Copel, Linda Carman; Brad...	Vulnerability, loss, and coping experiences of health care worke...	2022 Apr 11	Electronic Article
Safari Malak-Kolaei, Farzaneh; Sanagoo, Akram; ...	The Relationship Between Death and Do Not Resuscitation Attit...	2020	Journal Article
	Pediatric nursing : the critical components of nursing care	2013	Electronic Book
DiBenigno, Julia	How Idealized Professional Identities Can Persist through Client ...	2022 May 25	Electronic Article
Tucker, Danielle A.; Hendy, Jane; Chrysanthaki, T...	How does policy alienation develop? Exploring street-level bur...	2021	Journal Article
Kenyon, Michelle; Babic, Aleksandra	The European Blood and Marrow Transplantation Textbook For ...	2018	Electronic Book

สมศักดิ์ น..., 2563 #12 Summary Edit PDF

PR_มศว_200766.pdf + Attach file

เภสัชกรรมแผนไทยประยุกต์

สมศักดิ์ นวลแก้ว

Publisher: มหาวิทยาลัยมหาสารคาม, คณะเภสัชศาสตร์ 2563 พิมพ์ครั้งที่ 8 edn.

Manage tags

Insert ไปยัง Word
Copy ไปใช้งาน

Vancouver Insert Copy

1. สมศักดิ์ นวลแก้ว. เภสัชกรรมแผนไทยประยุกต์. พิมพ์ครั้งที่ 8 ed. มหาสารคาม: มหาวิทยาลัยมหาสารคาม, คณะเภสัชศาสตร์; 2563.

กรณีไม่พบรูปแบบบรรณานุกรมที่ต้องการใช้งานในกล่อง ให้คลิกที่ **Select Another Style…** เพื่อเลือกรูปแบบเพิ่มเติม

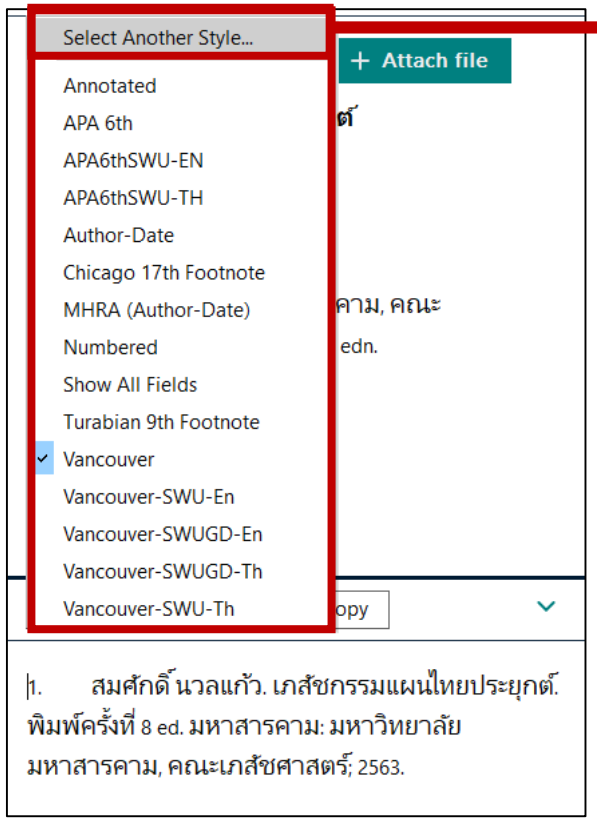

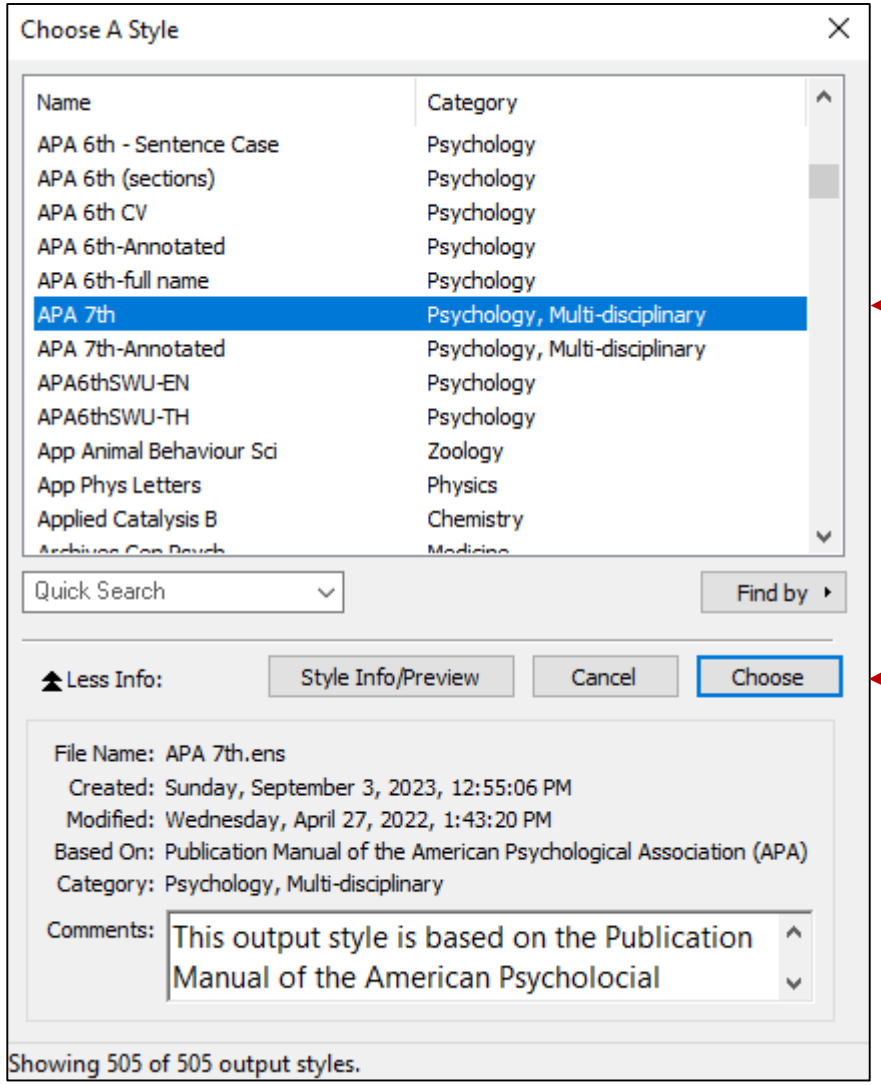

1. คลิกเลือก Style ที่ต้องการ (เลือกได้ครั้งละ 1 Style)

2. คลิก Choose

กรณีต้องการใช้ Style ที่สำนักหอสมุดกลางจัดทำขึ้น

ดาวน์โหลด SWU Style ได้ที่เมนู Endnote บนเว็บไซต์ของสำนักหอสมุดกลาง

https://tinyurl.com/2ybj7b5f

Bibliography and Reference Management Program

โปรแกรมจัดการบรรณานุกรมและการอ้างอิง

EndNote | Zotero | Mendeley | คู่มือการเขียนบรรณานุกรม | EndNote-Style | คำถามที่พบบ่อย

Style : รูปแบบการเขียนบรรณานุกรมสำหรับโปรแกรม Endnote

- รูปแบบ **APA 7th**
  - APA 7th SWU Style
    - >> การลงรายการอ้างอิง (Reference) ในโปรแกรม EndNote ตามรูปแบบ APA 7th-SWU
- รูปแบบ **APA 6th SWU**
  - APA 6Th SWU-Eng Style
  - APA 6Th SWU-Thai Style
    - >> การลงรายการอ้างอิง (Reference) ในโปรแกรม EndNote ตามรูปแบบ APA 6th-SWU
- รูปแบบ **Vancouver SWU**
  - Vancouver Style
    - >> การลงรายการอ้างอิง (Reference) ในโปรแกรม EndNote ตามรูปแบบ Vancouver-SWU
    - >> การลงรายการอ้างอิง (Reference) ในโปรแกรม EndNote ตามรูปแบบ Vancouver-SWUGD

1. คลิกดาวน์โหลด Style ที่ต้องการ

2. คลิกเปิด Style ที่ดาวน์โหลดมา เพื่อนำเข้าโปรแกรม Endnote

APA 7th (tha)

File Edit Tools Window Help

Plain Font | Plain Size

- About this Style
- Punctuation
- Anonymous Works
- Page Numbers
- Journal Names
- Sections
- Citations
  - Templates
  - Ambiguous Citations
  - Author Lists
  - Author Name
  - Numbering
  - Sort Order
- Bibliography
  - Templates
  - Field Substitutions
  - Layout
  - Sort Order
  - Categories
  - Author Lists
  - Author Name
  - Editor Lists
  - Editor Name
  - Title Capitalization
- Footnotes
  - Templates
  - Field Substitutions
  - Repeated Citations
  - Author Lists
  - Author Name
  - Editor Lists
  - Editor Name
  - Title Capitalization
- Figures & Tables
  - Figures

ปรากฏหน้าต่างของ Style ที่ดาวน์โหลดมาในโปรแกรม EndNote

File Name: APA 7th (tha)

Full Name: APA 7th

Based on: Publication Manual of the American Psychological Association (APA) 7th edition

Category: Psychology, Multi-disciplinary

Publisher: American Psychological Association (APA)

URL: https://apastyle.apa.org/

Created: Saturday, September 9, 2023, 5:36:10 PM

Last modified: Saturday, September 9, 2023, 5:36:11 PM

Comments and limitations:

This output style is based on the Publication Manual of th ... th edition. The APA is a complex style. The notes below document some formatting items you might need to be aware of.

Little distinction is made in APA 7th between electronic a ... ies using the electronic source reference types, you may need to add the type of source. For example, ensure a Kindle book source ... n field.

Web Page reference type:

For refer ... orres ... pdate Date field using the format Month, Year. Enter the full Retrieval date into the ... ay, Ye

Retrieval dates:

The retrieval date is now only needed for sources that are ... hat changes over time (i.e., social media sites), or for sources that are not archived. (Please see section 9.16 of the manual for speci ... f it is present in the library reference. You may need to manually edit your final manuscript to add or remove the retrieval date infor

Contributor Roles:

Some reference types require the role of the contributor to appear in the reference list. For example, the writer B. Oakley must appear as "Oakley, B. (Writer)" (minus the quotes). For proper formatting of the bibliography, the name must to be entered as a corporate author in the library (i.e., "Oakley,, B. (Writer)", minus the quotes). The in-text citation will need to be adjusted with Edit and Manage citations to remove the Author, replacing it with custom prefix author text.

Records from Web of Science

3. ไปที่เมนู File > Save As…

APA 7th (tha)

File Edit Tools Window Help

- New...
- Open Library... Ctrl+O
- Open Shared Library... Ctrtl+Shift+O
- Open Recent
- Close Style Ctrl+W
- Save Ctrl+S
- Save As...
- Save a Copy...
- Revert Style...
- Print... Ctrl+P
- Print Setup...
- Exit Ctrl+Q

APA 7th (tha)

File Edit Tools Window Help

Plain Font | Plain Size

- About this Style
- Punctuation
- Anonymous Works
- Page Numbers
- Journal Names
- Sections
- Citations
  - Templates
  - Ambiguous Citations
  - Author Lists
  - Author Name
  - Numbering
  - Sort Order
- Bibliography
  - Templates
  - Field Substitutions
  - Layout
  - Sort Order
  - Categories
  - Author Lists
  - Author Name
  - Editor Lists
  - Editor Name
  - Title Capitalization
- Footnotes
  - Templates
  - Field Substitutions
  - Repeated Citations
  - Author Lists
  - Author Name
  - Editor Lists

File Name: APA 7th (tha)

Full Name: APA 7th

Based on: Publication Manual of the American Psychological Association (APA) 7th edition

Category: Psychology, Multi-disciplinary

Publisher: American Psychological Association (APA)

URL: https://apastyle.apa.org/

Created: Saturday, September 9, 2023, 5:36:10 PM

Last modified: Saturday, September 9, 2023, 5:36:11 PM

Comments and limitations:

This output style is based on the Publication Manual of the American Psycholocial Associaton (APA), 7th edition. The APA is a complex style. The notes below document some formatting items you might need to be aware of.

Little distinction is made in APA 7th between electroni ... e types, you may need to add the type of source. For example, ensure a Kindle book sou

Web Page reference type:

For references requiring a Year and Date, enter the co ... th, Year. Enter the full Retrieval date into the Access Date field using the format Month Day,

Retrieval dates:

The retrieval date is now only needed for sources that are designed to change or reflect information that changes over time (i.e., social media sites), or for sources that are not archived. (Please see section 9.16 of the manual for specific information.) The retrieval date will print if it is present in the library reference. You may need to manually edit your final manuscript to add or remove the retrieval date information.

Contributor Roles:

Some reference types require the role of the contributor to appear in the reference list. For example, the writer R. Oakley must appear as "Oakley, R. (Writer)" (minus the quotes)

Save As

Style name: APA 7th (tha) Copy

Save

Cancel

4. ลบคำว่า Copy ออก และคลิก Save

5. คลิกปิดหน้าต่าง เสร็จขั้นตอนการนำเข้า Style

6. คลิกที่ Select Another Style… อีกครั้ง จะพบ Style ที่นำเข้า คลิกเลือก Style ดังกล่าว เพื่อนำมาใช้งาน

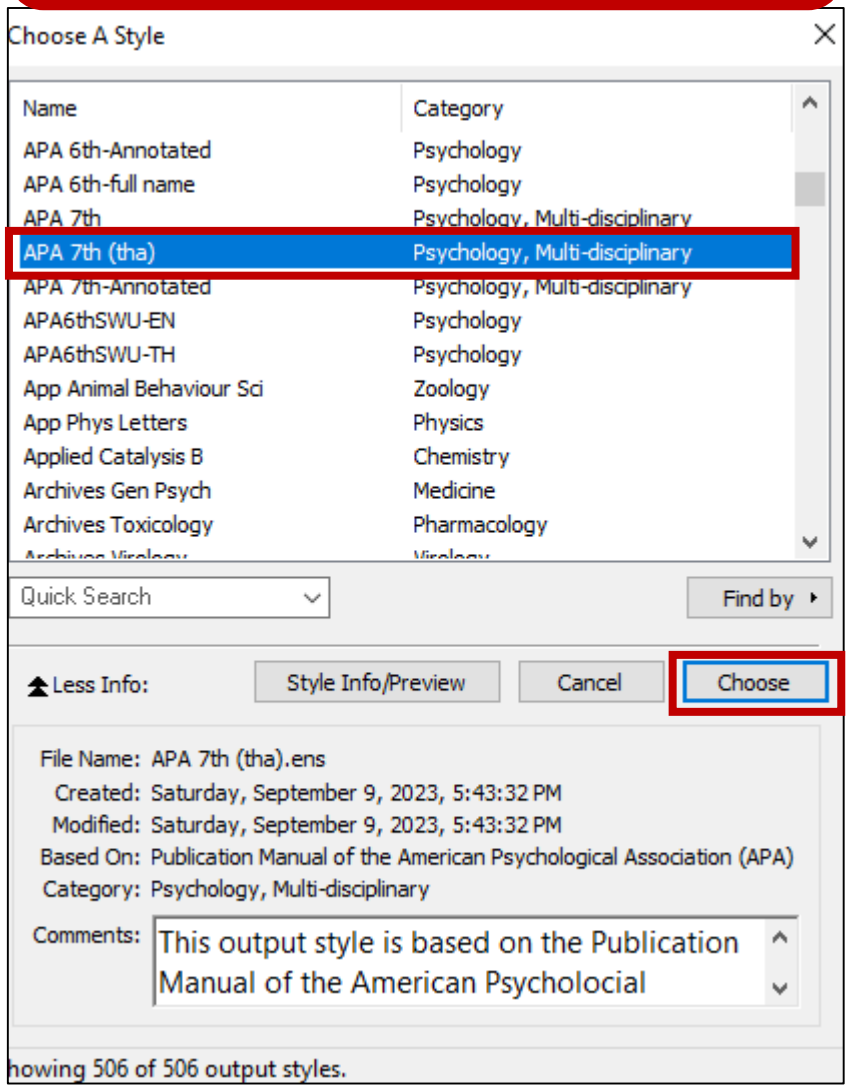

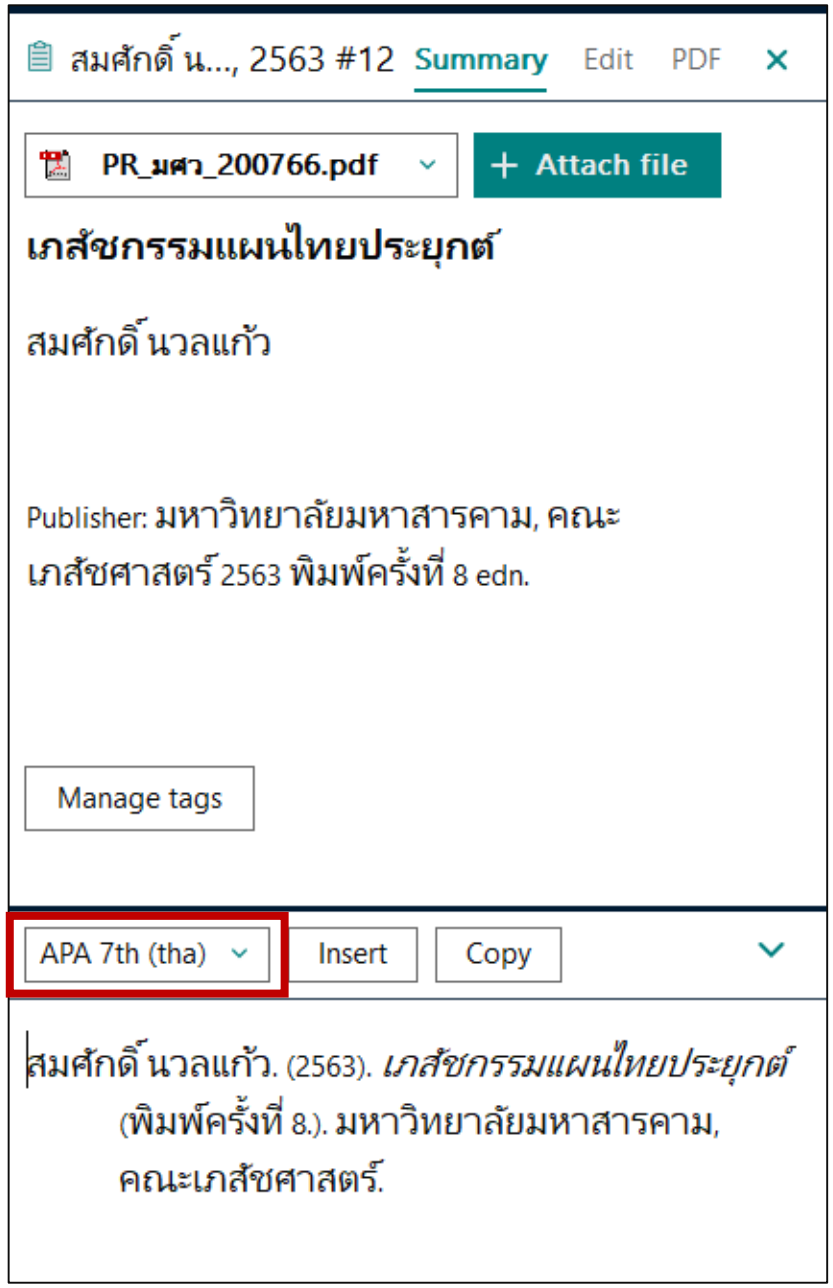

กรณีต้องการใช้ Style ที่นอกเหนือจากที่โปรแกรมมีให้เลือก

ดาวน์โหลด Style เพิ่มเติมได้ที่เมนู About >> Endnote Output Style

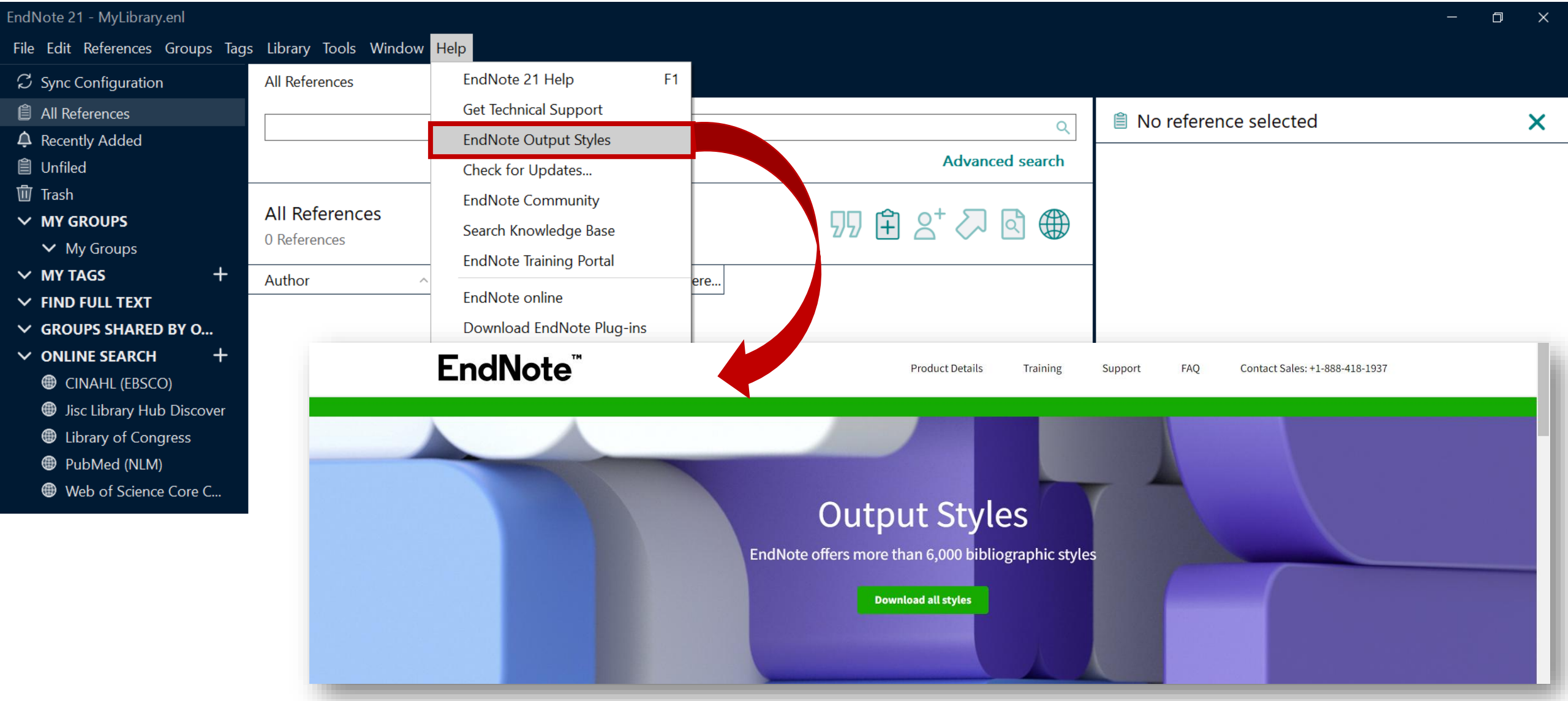

ขั้นที่ 2

EN

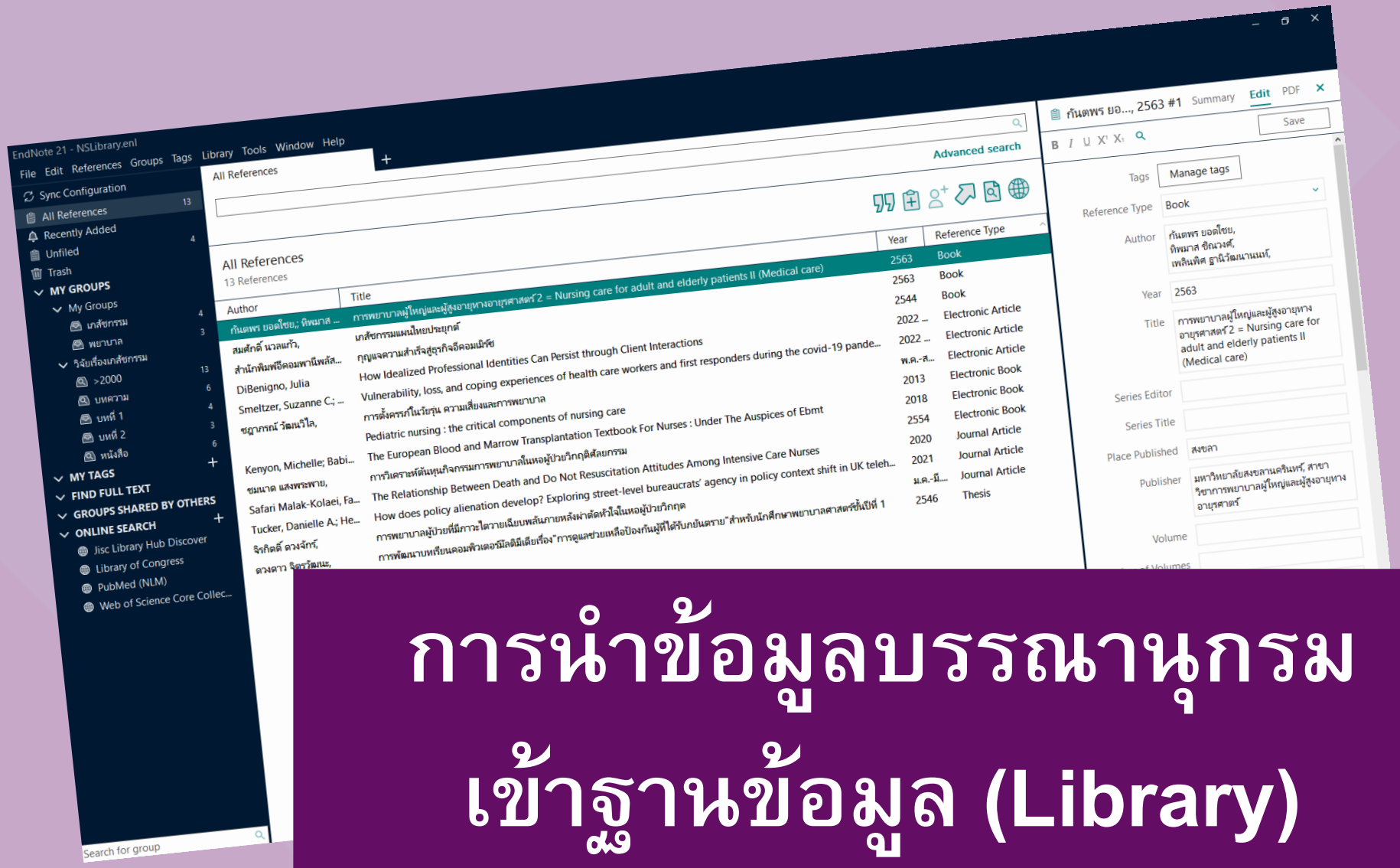

การนำข้อมูลบรรณานุกรมเข้าฐานข้อมูล (Library)

การนำข้อมูลบรรณานุกรมเข้าฐานข้อมูล (Library) 3 วิธี

- **<u>วิธีที่ 1</u> นำเข้าข้อมูลจากแหล่งข้อมูลออนไลน์**

  1. นำเข้าจากฐานข้อมูลทรัพยากรของห้องสมุด (Library Catalog) (สไลด์ 42)
  2. นำเข้าจากฐานข้อมูลออนไลน์ (Online Databases) (สไลด์ 54)

- **<u>วิธีที่ 2</u> สร้างข้อมูลบรรณานุกรมขึ้นเองด้วยการพิมพ์** (สไลด์ 70)
- **<u>วิธีที่ 3</u> นำเข้าข้อมูลจากไฟล์ PDF** (สไลด์ 81)

<u>วิธีที่ 1.1</u> นำเข้าข้อมูลจากแหล่งข้อมูลออนไลน์
: ฐานข้อมูลทรัพยากรสารสนเทศของห้องสมุด (Library Catalog)

>> นำเข้าจากการสืบค้นผ่านเครื่องมือสืบค้น SWU Discovery

สืบค้นข้อมูลที่ต้องการจากเครื่องสืบค้น SWU Discovery บนหน้าเว็บไซต์ของสำนักหอสมุดกลาง

https://lib.swu.ac.th

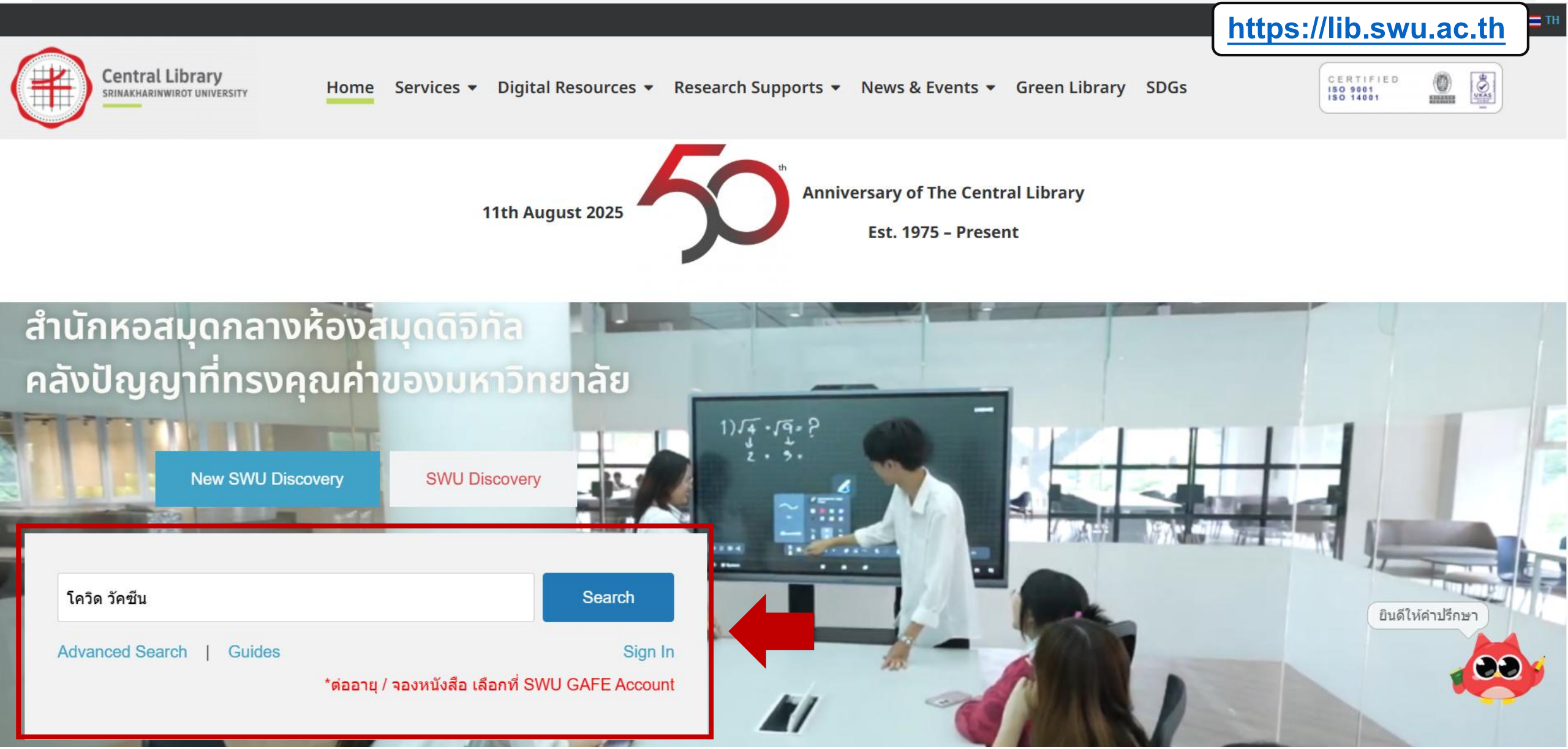

แสดงผลการสืบค้น

Central Library
SRINAKHARINWIROT UNIVERSITY

โควิด วัคซีน

Sign in

Advanced search | Resources | Search history | Saved Items (0)

Retain Filters | Clear Filters

7 results in Srinakharinwirot University Library

1. คลิก Cite

Sort: Best Match

Library Location

- Libraries Worldwide
- Srinakharinwirot University Library
  - Central Library
  - Ongkharak Library
  - PCMC Library
  - Medical Library, Ongkharak
  - Warehouse of SWU Ongkharak Library

Search Results Display

Expand This Search With

1

Cite | Share | Save

คู่มือวัคซีนสู้โควิด ฉบับประชาชน

Authors: กระทรวงสาธารณสุข.

Print Book 2564

นนทบุรี : กระทรวงสาธารณสุข, 2564.

Subjects:
โควิด-19 (โรค)
วัคซีน

Available

Srinakharinwirot University Library, Ongkharak Library Fl.5 - Pamphlet - PAM

PAM ค695(1) 2564 มศวอ

3. คลิกเปิดไฟล์ข้อมูลที่ดาวน์โหลดมาเพื่อนำเข้าโปรแกรม Endnote

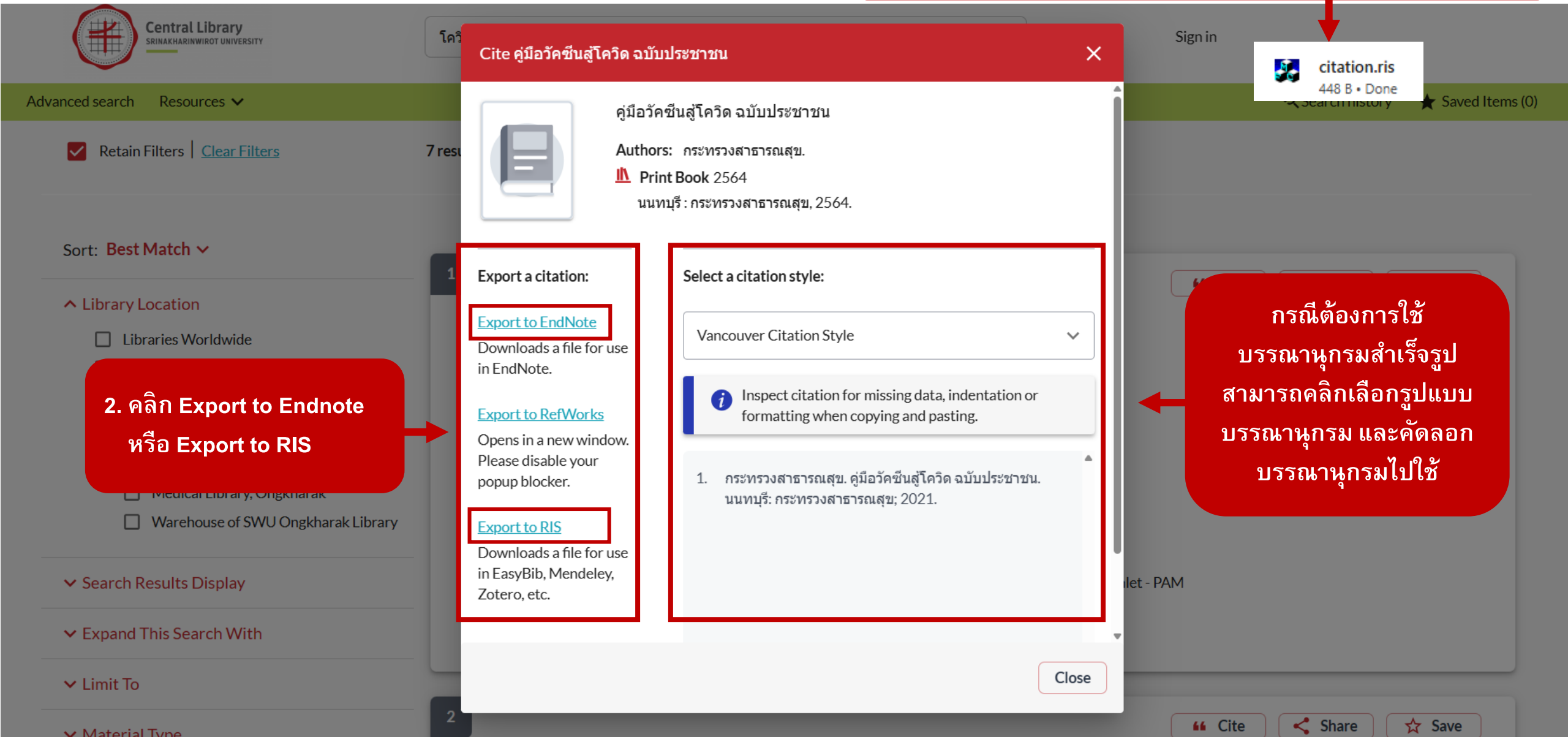

2. คลิก Export to Endnote หรือ Export to RIS

กรณีต้องการใช้บรรณานุกรมสำเร็จรูป สามารถคลิกเลือกรูปแบบบรรณานุกรม และคัดลอกบรรณานุกรมไปใช้

ข้อมูลเข้าสู่ Library ของโปรแกรม Endnote

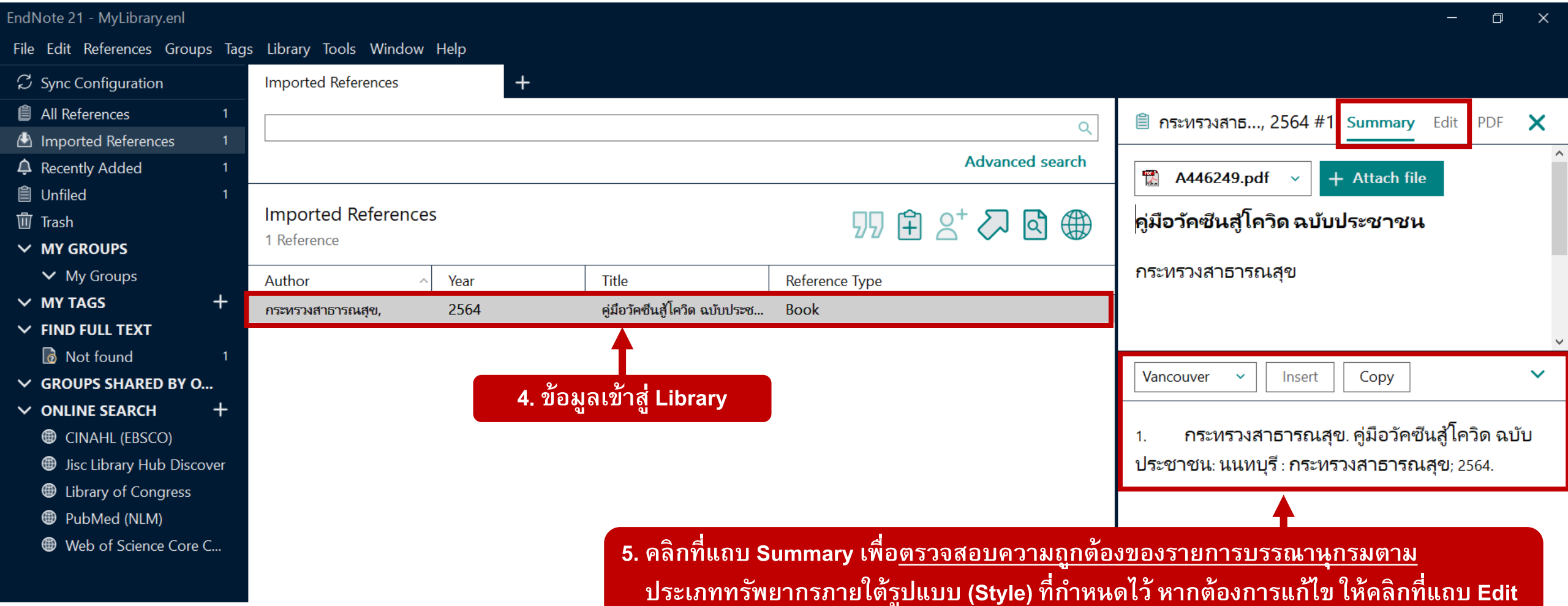

4. ข้อมูลเข้าสู่ Library

5. คลิกที่แถบ Summary เพื่อ<u>ตรวจสอบความถูกต้องของรายการบรรณานุกรมตาม</u>ประเภททรัพยากรภายใต้รูปแบบ (Style) ที่กำหนดไว้ หากต้องการแก้ไข ให้คลิกที่แถบ Edit

*กรณีไม่สามารถแสดงผลภาษาไทยได้ ให้คลิก Copy รายการบรรณานุกรมไปตรวจสอบความถูกต้องใน Notepad หรือ โปรแกรม Microsoft Word

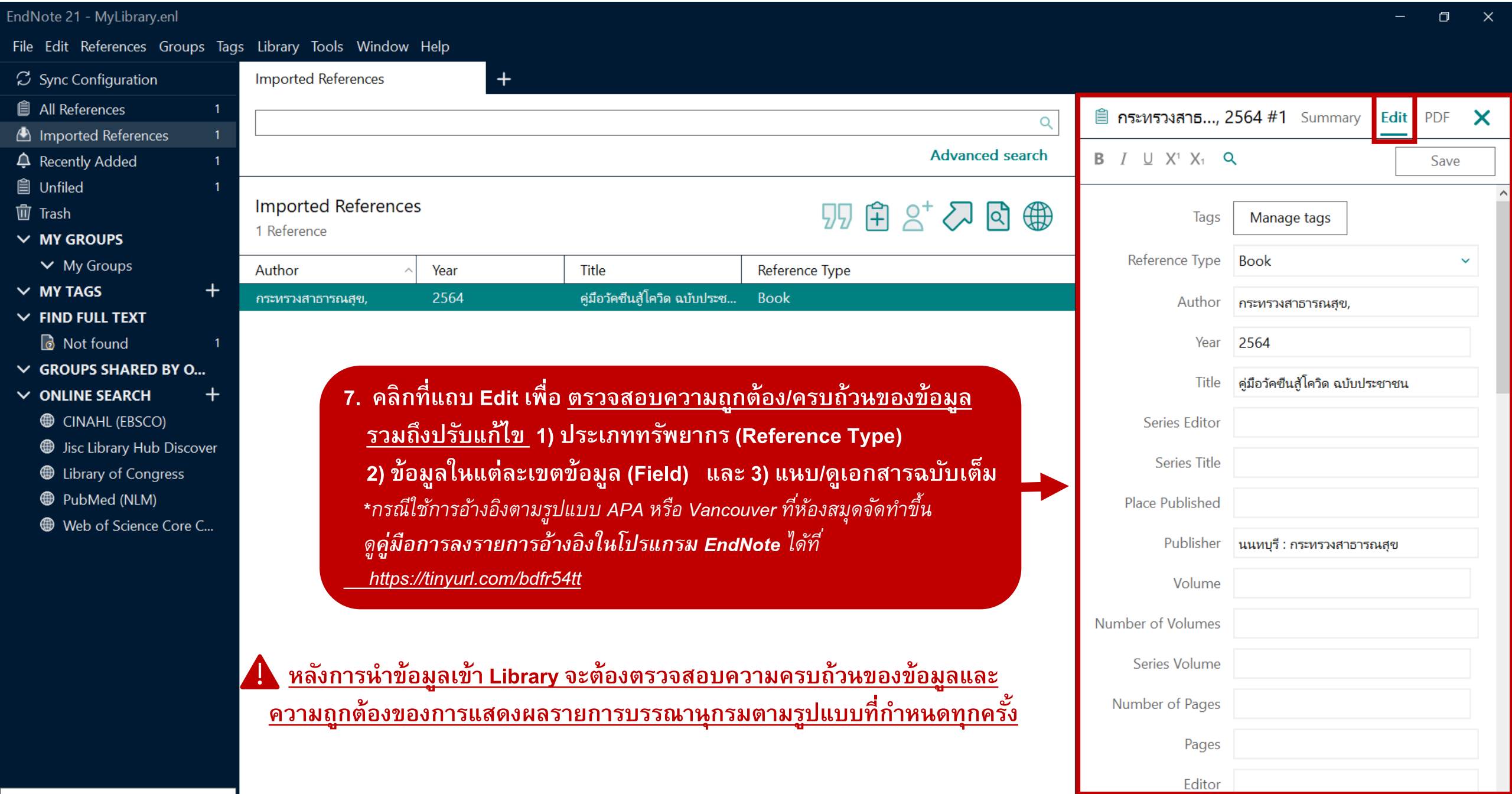

7. คลิกที่แถบ **Edit** เพื่อ ตรวจสอบความถูกต้อง/ครบถ้วนของข้อมูล รวมถึงปรับแก้ไข 1) ประเภททรัพยากร (Reference Type) 2) ข้อมูลในแต่ละเขตข้อมูล (Field) และ 3) แนบ/ดูเอกสารฉบับเต็ม

กรณีใช้การอ้างอิงตามรูปแบบ APA หรือ Vancouver ที่ห้องสมุดจัดทำขึ้น ดูคู่มือการลงรายการอ้างอิงในโปรแกรม **EndNote ได้ที่ https://tinyurl.com/bdfr54tt*

หลังการนำข้อมูลเข้า Library จะต้องตรวจสอบความครบถ้วนของข้อมูลและความถูกต้องของการแสดงผลรายการบรรณานุกรมตามรูปแบบที่กำหนดทุกครั้ง

Edit: ตรวจสอบความถูกต้อง/ครบถ้วนของข้อมูลในแต่ละเขตข้อมูล (Field)

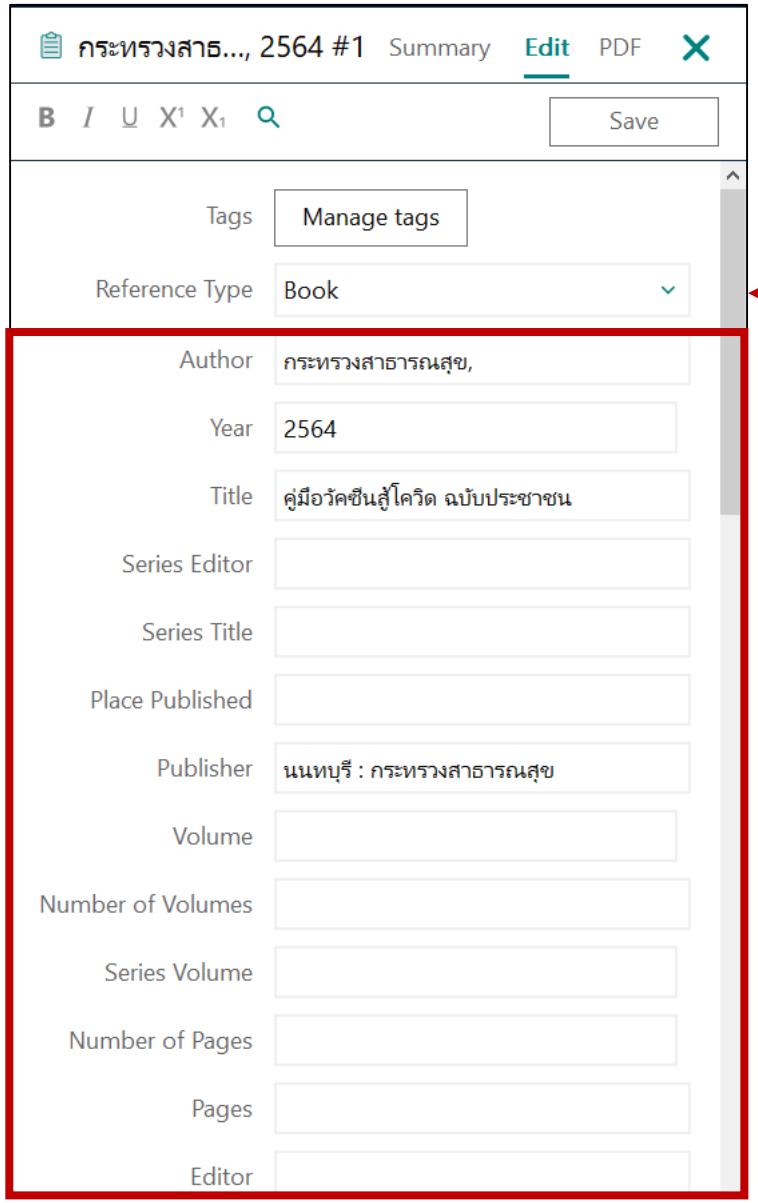

ตรวจสอบประเภททรัพยากร (Reference Type) ให้ถูกต้อง เพราะจะมีผลกับการแสดงเขตข้อมูล

กรณีเป็นทรัพยากรอิเล็กทรอนิกส์:

1. ตรวจสอบเขตข้อมูล URL ว่าปรากฏหรือไม่ หรือหากแสดง URL มากกว่า 1 แหล่ง ให้เลือกไว้เพียง 1 URL
2. กรณีที่ข้อมูลมีเอกสารฉบับเต็ม แต่ไม่สามารถนำเข้าได้อัตโนมัติ สามารถดาวน์โหลดเอกสารฉบับเต็มจากแหล่งข้อมูลลงเครื่อง จากนั้นให้แนบไฟล์ที่เขตข้อมูล File Attachment

คลิก Save หากมีการปรับปรุงแก้ไขข้อมูล

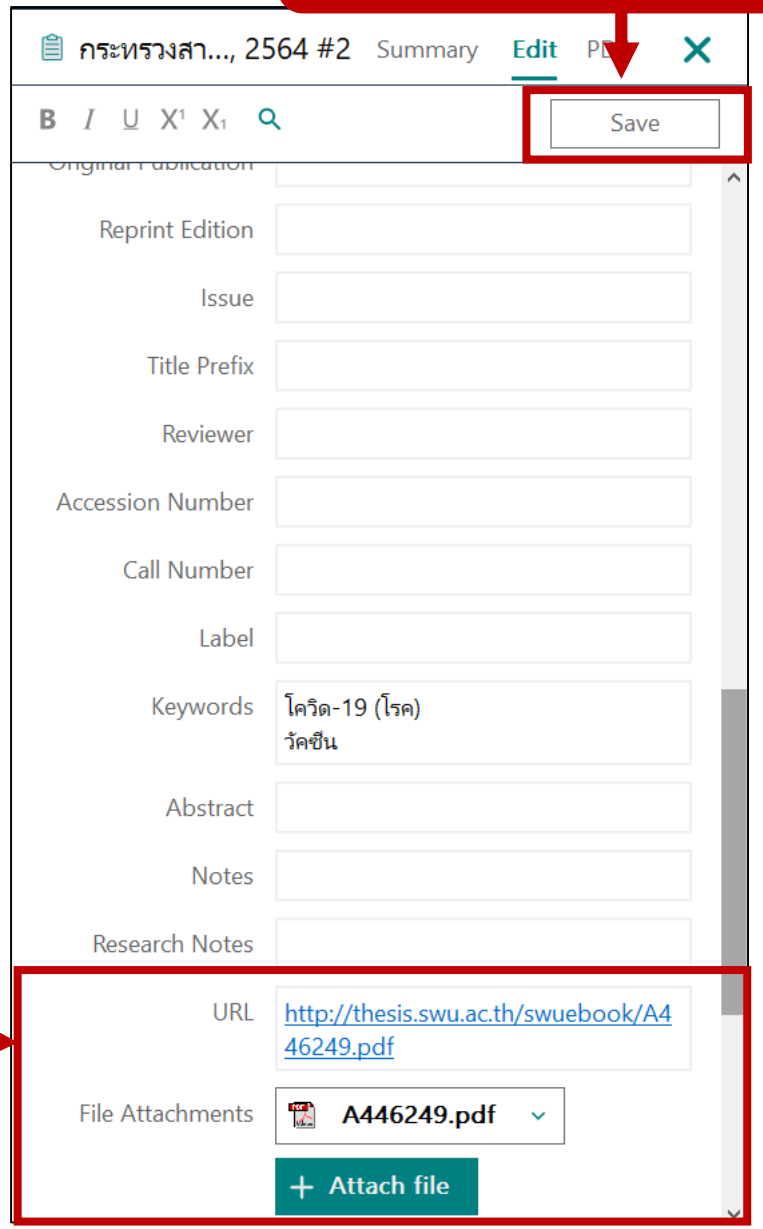

กรณีต้องการนำข้อมูลเข้าโปรแกรม Endnote พร้อมกันหลายรายการ

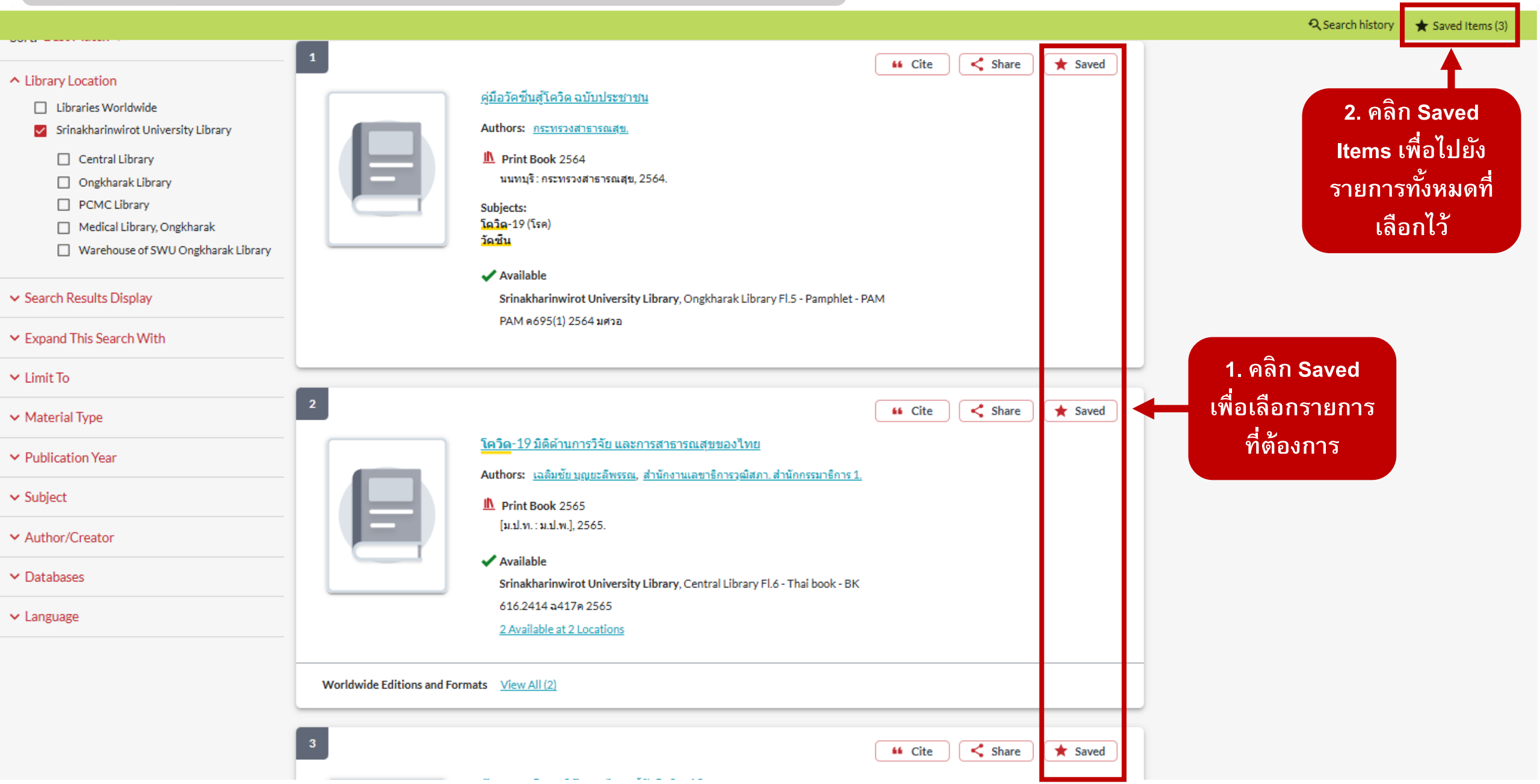

2. คลิก Saved Items เพื่อไปยังรายการทั้งหมดที่เลือกไว้

1. คลิก Saved เพื่อเลือกรายการที่ต้องการ

กรณีต้องการนำข้อมูลเข้าโปรแกรม Endnote พร้อมกันหลายรายการ

Saved Items (3)

3. คลิก Cite เพื่อส่งข้อมูลไปยัง Endnote

Delete your list of saved items before leaving a public computer. These items are stored temporarily. Your items will be visible to others until the session times out. Sign in to save these items to a personal list for later reference.

Select All Items | Email | Cite | Delete

คู่มือวัคซีนสู่โควิด ฉบับประชาชน
by กระทรวงสาธารณสุข.
Print Book
Database: WorldCat

Call Numbers:
- PAM ค695(1) 2564 มศวอ - Ongkharak Library Fl.5 - Pamphlet - PAM

ฟ้าทะลายโจร ภูมิปัญญาไทย สู้ภัยโควิด-19
Fāthalāičhōn phūmpanyā Thai sū phai Khōwit-19
by เทวัญ ธานีรัตน์.
Print Book
Database: WorldCat

Call Numbers:
- 615.32381 ท645ฟ 2564 - Central Library Fl.6 - Thai book - BK

โควิด-19 มิติด้านการวิจัย และการสาธารณสุขของไทย
by เฉลิมชัย บุญยะลีพรรณ, สำนักงานเลขาธิการวุฒิสภา. สำนักกรรมาธิการ 1.
Print Book
Database: WorldCat

Call Numbers:
- 616.2414 ฉ417ค 2565 - Central Library Fl.6 - Thai book - BK
- RA644.C67 ฉ417 2565 - Ongkharak Library Fl.4 - Thai book - BK

EndNote 21 - My Library.enl

File Edit References Groups Tags Library Tools Window Help

Sync Configuration

All References 3
Imported References 3
Recently Added 3
Unfiled 3
Trash

MY GROUPS
My Groups

MY TAGS

FIND FULL TEXT

GROUPS SHARED BY O...

ONLINE SEARCH
Jisc Library Hub Discov...
Library of Congress
PubMed (NLM)
Web of Science Core C...

Search for group

Imported References

Advanced search

Imported References
3 References

Author	Year	Title	Reference Type
กระทรวงสาธารณสุข,	2021	คู่มือวัคซีนสู้โควิด ฉบับประชาชน	Book
เฉลิมชัย, บุญยะลีพรรณ; สำนักงานเลขาธิการวุฒิสภา,	2022	โควิด-19 มิติด้านการวิจัย และการสาธารณสุขของไ...	Book
เหวัญ, ธานีรัตน์	2021	ฟ้าทะลายโจร ภูมิปัญญาไทย สู้ภัยโควิด-19	Book

ข้อมูลทั้ง 3 รายการที่เลือกไว้ เข้าสู่ Library

..., 2021 ... Summary Edit PDF

Attach file

คู่มือวัคซีนสู้โควิด ฉบับประชาชน

กระทรวงสาธารณสุข

Publisher: กระทรวงสาธารณสุข 2021

Manage tags

Vancouver-SWU-En Insert Copy

1. กระทรวงสาธารณสุข. คู่มือวัคซีนสู้โควิด ฉบับประชาชน. นนทบุรี: กระทรวงสาธารณสุข; 2021.

<u>วิธีที่ 1.2</u> นำเข้าข้อมูลจากแหล่งข้อมูลออนไลน์ : ฐานข้อมูลออนไลน์ (Online Databases)

>> นำเข้าจากการสืบค้นผ่านฐานข้อมูลออนไลน์

สืบค้นฐานข้อมูลออนไลน์ที่สำนักหอสมุดกลางจัดให้บริการได้ที่ เมนู **Digital Resources**
หรือจากเครื่องมือ **SWU Discovery** บนหน้าเว็บไซต์ของสำนักหอสมุดกลาง https://lib.swu.ac.th

ZH-CN EN TH

Central Library
SRINAKHARINWIROT UNIVERSITY

Home | Services | Digital Resources | Research Supports | News & Events | Green Library | SDGs

CERTIFIED ISO 9001 ISO 14001

SWU Digital Resources

- ฐานข้อมูลออนไลน์ (Databases)
- วารสารอิเล็กทรอนิกส์ (eJournals)
- หนังสืออิเล็กทรอนิกส์ (eBooks)
- ทรัพยากรอิเล็กทรอนิกส์ทั้งหมด (All eResources)
- คลังสถาบัน มศว (SWU IR)
- วารสารอิเล็กทรอนิกส์ มศว (SWU e-Journals)

เทคนิคการสืบค้นทรัพยากรสารสนเทศ

บริการขอเอกสารฉบับเต็ม

ระบบตรวจสอบตัวตนก่อนเข้าใช้ทรัพยากรอิเล็กทรอนิกส์ (CL OpenAthens)

แหล่งข้อมูลออนไลน์ไม่เสียค่าใช้จ่าย (Open Access)

- วารสารวิชาการภาษาไทยจำแนกตามคณะ
- ฐานข้อมูลวารสารอิเล็กทรอนิกส์กลางของประเทศไทย (THAIJO)
- ศูนย์ดัชนีการอ้างอิงวารสารไทย (TCI)
- ฐานข้อมูลวิทยานิพนธ์ในประเทศไทย (TDC) [นอกเครือข่าย ต้องเชื่อมต่อ SWUVPN]
- สหบรรณานุกรมห้องสมุดมหาวิทยาลัยไทย (UCTAL)
- เครื่องมือสืบค้นฐานข้อมูลออนไลน์กลุ่มความร่วมมือห้องสมุด (EDS)
- รวมแหล่ง Open Access
- ฐานข้อมูลทดลองใช้ (Trial Databases)

New SWU Discovery | SWU Discovery

Search

Advanced Search | Guides

Sign In

*ต่ออายุ / จองหนังสือ เลือกที่ SWU GAFE Account

EN

การนำข้อมูลจากฐานข้อมูลออนไลน์เข้า Library ให้มองหาคำว่า

Cite / Citation / Export

ELSEVIER

Brazilian Journal of Physical Therapy

Volume 29, Issue 6, November–December 2025, 101231

Original Research

Perceptions and beliefs of physical therapists regarding the mechanisms o manual therapy

Gabriela F. Carvalho [a], Wacław M. Adamczyk [b], Carine S. Ludes [c], Rachel Scharl
Andres Jung [d], Sven Karstens [e], Kerstin Luedtke [b], Tibor M. Szikszay [b]

Show more

Add to Mendeley | Share | Cite

https://doi.org/10.1016/j.bjpt.2025.101231

Get rights

Under a Creative Commons license

Highlights

- Therapists believe in manual therapy mechanisms, partially supported by evidence.

Download 3 articles | Export

Research article · Open access

1 Perceptions and beliefs of physical therapists regarding the mechanisms of manual therapy

Brazilian Journal of Physical Therapy, November–December 2025

Gabriela F. Carvalho, Wacław M. Adamczyk, ... Tibor M. Szikszay

View PDF | Abstract | Extracts | Figures | Export

Research article

2 Can physical therapy students reliably measure the thickness of deep core musculature using

herapist

ng

SPRINGER NATURE Link

Log in

Find a journal | Publish with us | Track your research | Search | Cart

Home > International Urogynecology Journal > Article

Concomitant Overactive Bladder Treatment and Adherence to Pelvic Floor Physical Therapy

Original Article | Open access | Published: 22 July 2025

(2025) Cite this article

Download PDF

You have full access to this open access article

International Urogynecology Journal

Aims and scope

Submit manuscript

Sarah Ashmore, Abigail Steinbeck, Nicholas Scioscia, Ashlee Weaver & Jessica C. Sassani

429 Accesses | Explore all metrics

Use our pre-submission checklist

Avoid common mistakes on your manuscript.

Abstract

Introduction and Hypothesis

There is limited literature regarding concomitant initiation of pelvic floor physical therapy (PFPT) and medications for overactive bladder treatment. PFPT improves patient symptoms, although adherence tends to be low. This retrospective cohort study assessed

Sections | References

Abstract
Introduction
Materials and Methods
Results

Searching: CINAHL Complete

MyEBSCO

"Physical therapy"

Results

Cite

Peer reviewed | Academic Journal

Variation in amyotrophic lateral sclerosis presentation and outcomes based on phenotype and physical therapy movement system diagnosis: a case series.

Published in: Physiotherapy Theory & Practice, Jul2025

Database: CINAHL Complete

By: Held-Bradford, Elissa C; Sells, Marybeth; Longhurst, Jason K.; Doherty, Meghan

Access options

Download

Details

Publication contents

Additional information

Title

Variation in amyotrophic lateral sclerosis presentation and outcomes based on phenotype and physical therapy movement system diagnosis: a case series.

Sage Journals

Search this journal

Enter search terms...

Advanced search

I have access via: SRINAKHARINWIROT UNIVERSITY

Access/Profile

Cart

Browse by discipline

Information for

Journal of the International Association of Providers of AIDS Care (JIAPAC)

IAPAC

Impact Factor: 2.1 / 5-Year Impact Factor: 2.2

Journal Homepage

Submission Guidelines

Free access | Research article | First published online April 15, 2013 | Request permissions

The Acute Care Physical Therapy HIV/AIDS Patient Population: A Descriptive Study

Stacy A. Kinirons, PT, PhD, MPH, and Sandy Do, PT, DPT, MPH View all authors and affiliations

All Articles | https://doi.org/10.1177/2325957413476552

Contents | PDF/EPUB | Cite | Share options | Information, rights and permissions | Metrics and citations | Figures and tables

Abstract

This study was based on an analysis of an existing database compiled from 475 medical records of people living with HIV/AIDS admitted to an acute-care hospital in New York City in 2004. The characteristics of patients with HIV infection that received physical therapy were determined. Differences between patients with HIV infection that did and did not receive physical therapy, as well as predictors of receipt of physical

Free webinar: How to be a peer reviewer

ตัวอย่าง การนำข้อมูลเข้าจากฐานข้อมูล ScienceDirect

3. คลิกเปิดข้อมูลที่ดาวน์โหลดเพื่อนำเข้าโปรแกรม Endnote

ScienceDirect

Journals & Books

Search ScienceDirect

EN S2468781223000747.ris
2,232 B • Done

View PDF

Download full issue

Outline

Highlights
Abstract
Keywords
1. Introduction
2. Methods
3. Participants
4. Data analysis
5. Results
6. Discussion
7. Limitations
8. Conclusions
A statement of ethical approval
Declaration of competing interest
Acknowledgment
Appendix A. Semi-structured interview guide for ...
References

ELSEVIER

Musculoskeletal Science and Practice
Volume 66, August 2023, 102789

Original article

Qualitative exploration of physical therapists' experiences providing telehealth physical therapy during COVID-19

Neta Roitenberg [a], Noa Ben-Ami [b]

Show more

+ Add to Mendeley Share Cite

1. คลิก Cite

https://doi.org/10.1016/j.msksp.2023.10

Get rights and content

Save to Refworks
Export citation to RIS
Export citation to BibTeX
Export citation to text

2. เลือก Export citation to RIS เพื่อส่งเข้า Endnote

Highlights

- Health organizations ha ... lth PT.
- Physical therapists adopted telehealth modalities during the COVID-19 pandemic.

Recommended articles

In non-specific low back pain, is an exercise program carried out through...
Musculoskeletal Science and Practice, Volume 65, 2023...
Francisco Jesús Villatoro-Luque, ..., Alexander Achalandabaso-Ochoa

Accelerometer-derived physical activity analysis of elderly osteoarthritis patients
Musculoskeletal Science and Practice, Volume 66, 2023...
Sang-Yeob Lee, ..., Jun-Il Yoo

Reliability of two lumbar motor control tests for people with low back pain that a...
Musculoskeletal Science and Practice, Volume 66, 2023...
Sabrine P. Klerx, ..., Henri Kiers

Article Metrics

Captures

FEEDBACK

ข้อมูลเข้าสู่ Library ของโปรแกรม Endnote

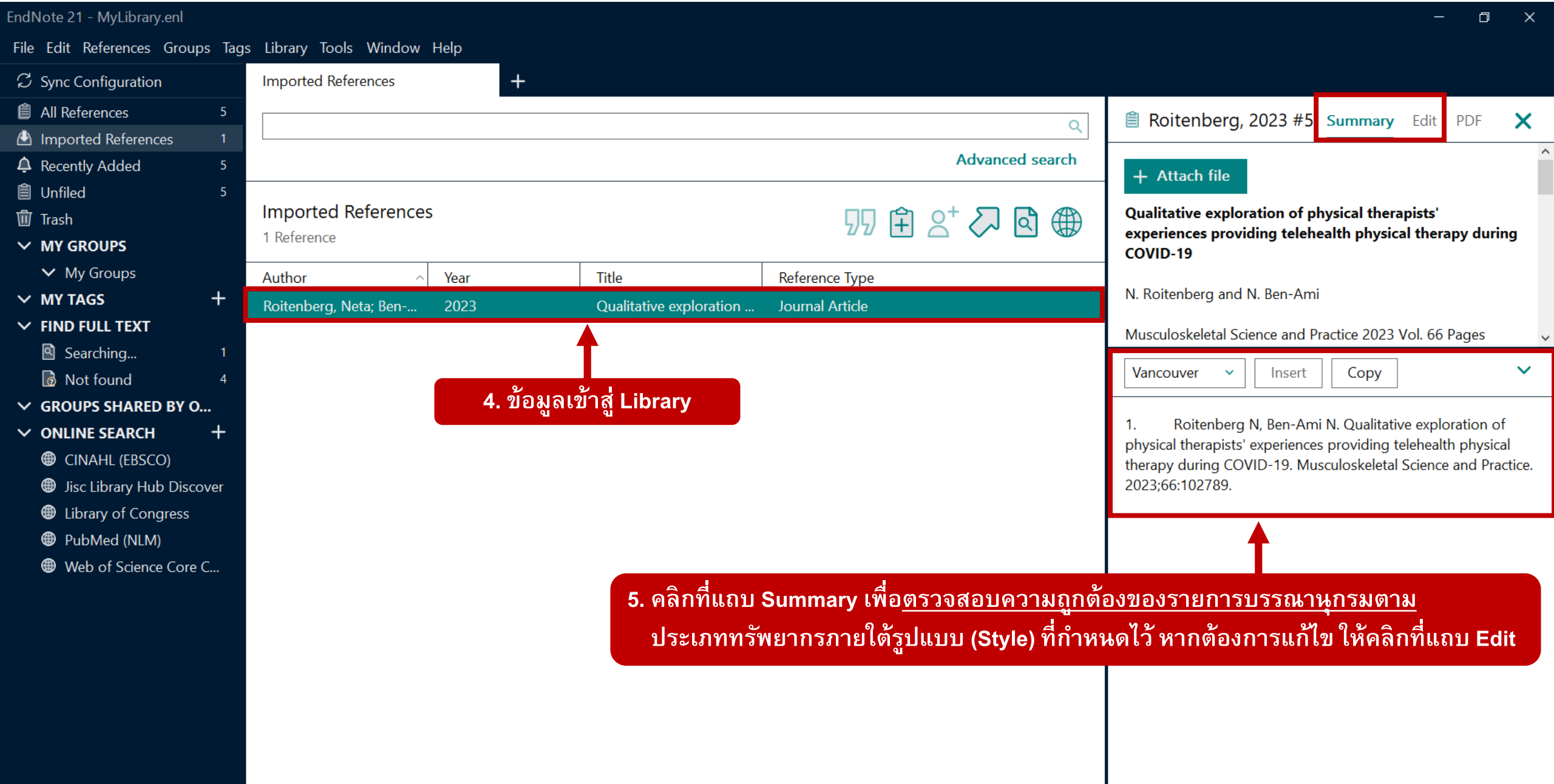

4. ข้อมูลเข้าสู่ Library

5. คลิกที่แถบ Summary เพื่อตรวจสอบความถูกต้องของรายการบรรณานุกรมตามประเภททรัพยากรภายใต้รูปแบบ (Style) ที่กำหนดไว้ หากต้องการแก้ไข ให้คลิกที่แถบ Edit

EndNote 21 - MyLibrary.enl

File Edit References Groups Tags Library Tools Window Help

Sync Configuration

All References 5
Imported References 1
Recently Added 5
Unfiled 5
Trash

MY GROUPS
My Groups

MY TAGS

FIND FULL TEXT
Found PDF 1
Not found 4

GROUPS SHARED BY O...

ONLINE SEARCH
CINAHL (EBSCO)
Jisc Library Hub Discover
Library of Congress
PubMed (NLM)
Web of Science Core C...

Search for group

Imported References

Advanced search

Imported References
1 Reference

Author	Year	Title	Reference Type
Roitenberg, Neta; Ben-...	2023	Qualitative exploration ...	Journal Article

6. คลิกที่แถบ Edit เพื่อ <u>ตรวจสอบความถูกต้อง/ครบถ้วนของข้อมูล รวมถึงปรับแก้ไข</u> 1) ประเภททรัพยากร (Reference Type) 2) ข้อมูลในแต่ละเขตข้อมูล (Field) และ 3) แนบ/ดูเอกสารฉบับเต็ม

กรณีใช้การอ้างอิงตามรูปแบบ APA หรือ Vancouver ที่ห้องสมุดสร้างขึ้น ดูคู่มือการลงรายการอ้างอิงในโปรแกรม **EndNote ได้ที่ https://tinyurl.com/bdfr54tt*

<u>หลังการนำข้อมูลเข้า Library จะต้องตรวจสอบความครบถ้วนของข้อมูลและความถูกต้องของการแสดงผลรายการบรรณานุกรมตามรูปแบบที่กำหนดทุกครั้ง</u>

Roitenberg, 2023 #5 Summary Edit PDF

Save

Tags: Manage tags

Reference Type: Journal Article

Author: Roitenberg, Neta
Ben-Ami, Noa

Year: 2023

Title: Qualitative exploration of physical therapists' experiences providing telehealth physical therapy during COVID-19

Journal: Musculoskeletal Science and Practice

Volume: 66

Part/Supplement:

Issue:

Pages: 102789

Start Page:

Errata:

Epub Date:

Edit: ตรวจสอบความถูกต้อง/ครบถ้วนของข้อมูลในแต่ละเขตข้อมูล (Field)

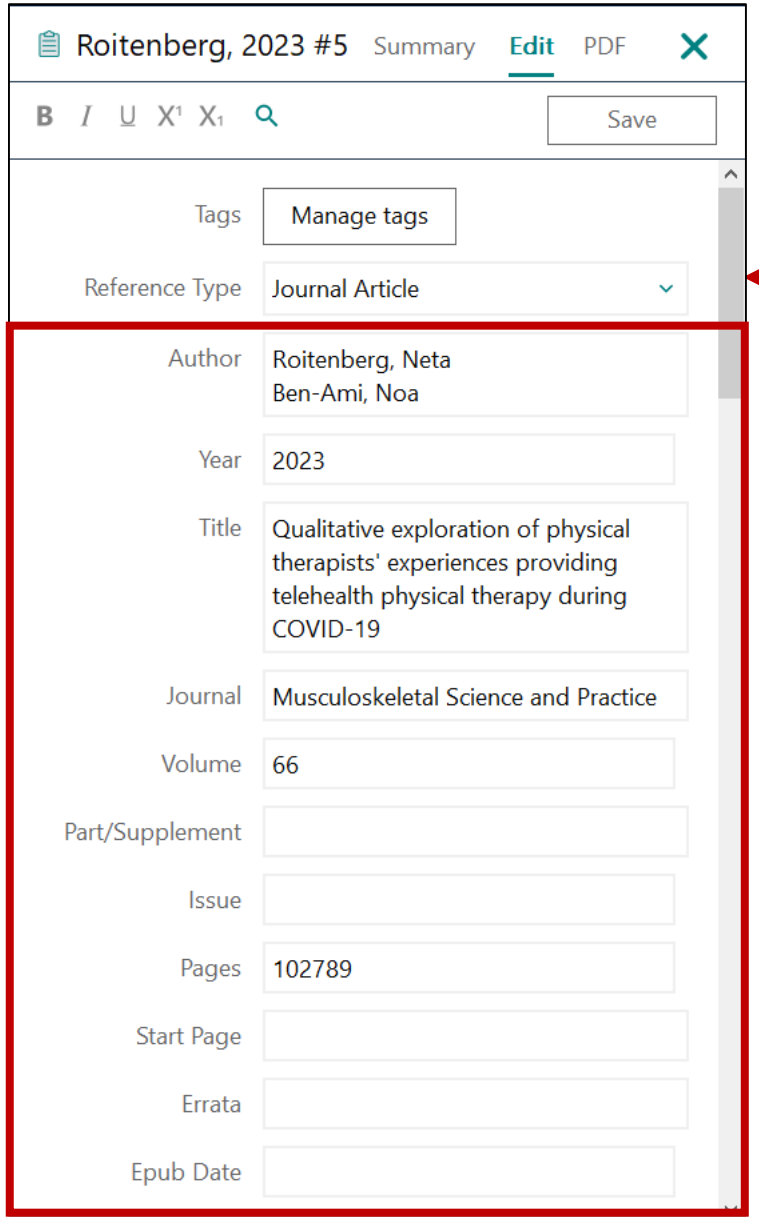

ตรวจสอบประเภททรัพยากร (Reference Type) ให้ถูกต้อง เพราะจะมีผลกับการแสดงเขตข้อมูล

กรณีเป็นทรัพยากรอิเล็กทรอนิกส์:

1. ตรวจสอบเขตข้อมูล URL ว่าปรากฏหรือไม่ หรือหากแสดง URL มากกว่า 1 แหล่ง ให้เลือกไว้เพียง 1 URL
2. กรณีที่ข้อมูลมีเอกสารฉบับเต็ม แต่ไม่สามารถนำเข้าได้อัตโนมัติ สามารถดาวน์โหลดเอกสารฉบับเต็มจากแหล่งข้อมูลลงเครื่อง จากนั้นให้แนบไฟล์ที่เขตข้อมูล File Attachment

คลิก Save หากมีการปรับปรุงแก้ไขข้อมูล

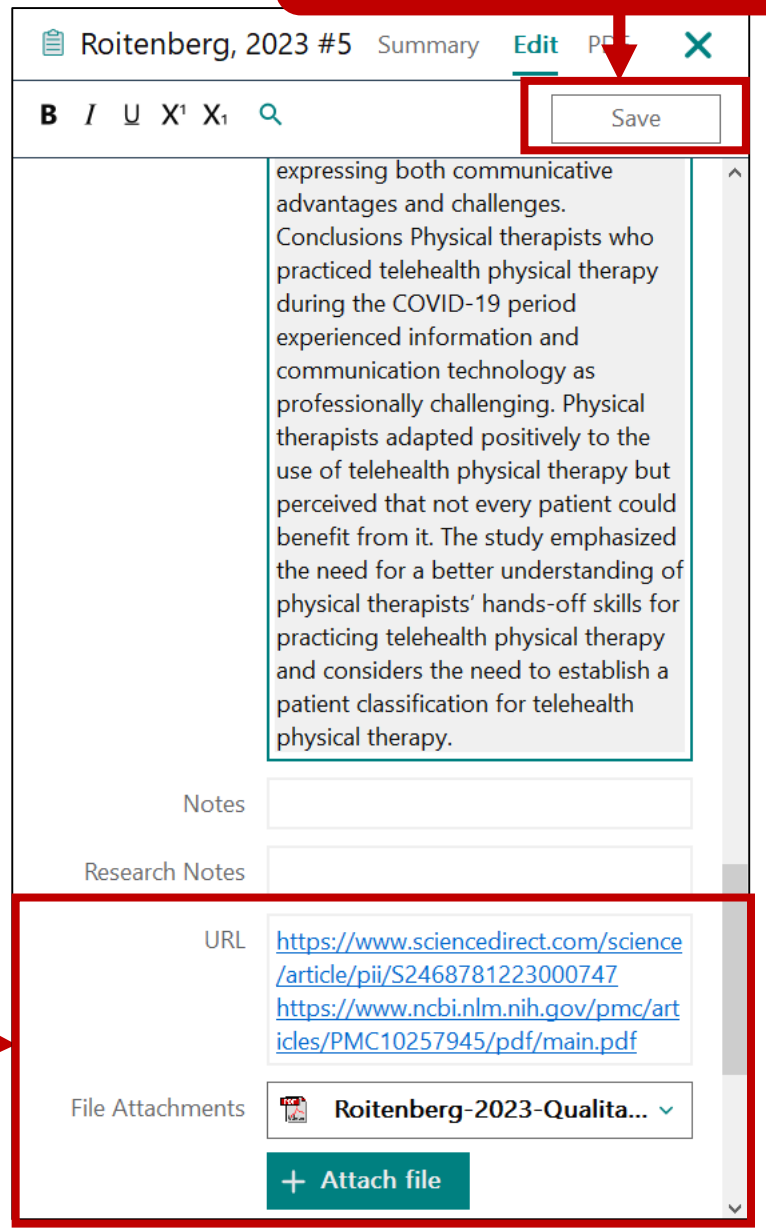

ตัวอย่าง การนำข้อมูลเข้าจากฐานข้อมูล **ScienceDirect** : กรณีต้องการนำเข้าข้อมูลพร้อมกันหลายรายการ

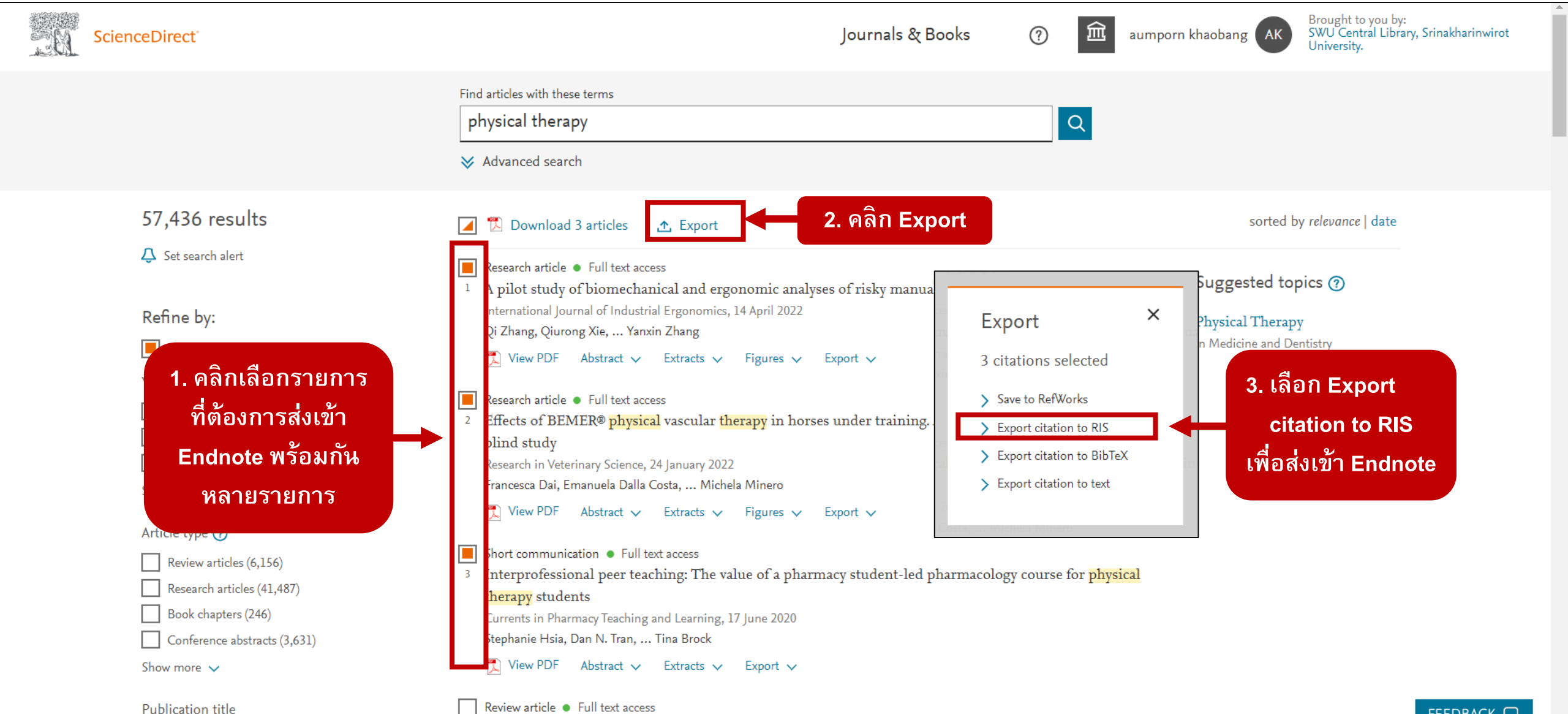

EndNote 21 - MyLibrary.enl

File Edit References Groups Tags Library Tools Window Help

Sync Configuration

All References 8
Imported References 3
Recently Added 8
Unfiled 8
Trash

MY GROUPS
My Groups

MY TAGS

FIND FULL TEXT
Found PDF 1
Found URL 3
Not found 4

GROUPS SHARED BY O...

ONLINE SEARCH
CINAHL (EBSCO)
Jisc Library Hub Discover
Library of Congress
PubMed (NLM)
Web of Science Core C...

Search for group

Imported References

Advanced search

Imported References

3 References

Author	Year	Title	Reference Type
Dai, Francesca; Costa, E...	2022	Effects of BEMER® phy...	Journal Article
Hsia, Stephanie; Tran, D...	2020	Interprofessional peer t...	Journal Article
Zhang, Qi; Xie, Qiurong;...	2022	A pilot study of biomec...	Journal Article

ข้อมูลทั้ง 3 รายการที่เลือกไว้ เข้าสู่ Library

Dai, 2022 #8 Summary Edit PDF

Save

Tags: Manage tags

Reference Type: Journal Article

Author: Dai, Francesca
Costa, Emanuela Dalla
Giordano, Alessia
Heinzl, Eugenio U. L.
Giongo, Piermario
Pagnozzi, Grazia
Cannas, Simona
Minozzi, Giulietta
Minero, Michela

Year: 2022

Title: Effects of BEMER® physical vascular therapy in horses under training. A randomized, controlled double blind study

Journal: Research in Veterinary Science

Volume: 144

Part/Supplement:

Issue:

Pages: 108-114

ตัวอย่าง การนำข้อมูลเข้าจากฐานข้อมูล **CINAHL Complete** หรือฐานข้อมูลต่างๆ ของ **Ebsco Host**

Searching: CINAHL Complete

MyEBSCO

"Physical therapy"

Results

Peer reviewed | Academic Journal

Variation in amyotrophic lateral sclerosis presentation and outcomes based on phenotype and physical therapy movement system diagnosis: a case series.

Published in: Physiotherapy Theory & Practice, Jul2025

Database: CINAHL Complete

By: Held-Bradford, Elissa C; Sells, Marybeth; Longhurst, Jason K.; Doherty, Meghan

Access options

Download

Details

Publication contents

Additional information

Title

Variation in amyotrophic lateral sclerosis presentation and outcomes based on phenotype and physical therapy movement system diagnosis: a case series.

Authors

Held-Bradford, Elissa C; [1]Sells, Marybeth; [2]Longhurst, Jason K.; [1]Doherty, Meghan[3]

Cite

Journal Article

Variation in amyotrophic lateral sclerosis presentation and outcomes based on phenotype and physical therapy movement system diagnosis: a case series.

Held-Bradford, Elissa C; Sells, Marybeth; Longhurst, Jason K.; 2025

Copy citation

Export citation

Export to your citation tool of choice.

Export to EasyBib

Export to RefWorks

Export to EndNote Web

Export to NoodleTools

Export in RIS format (e.g. CITAVI, EasyBib, EndNote, Mendeley, NoodleTools, ProCite, RefWorks, Zotero, etc.)

Close

ตัวอย่าง การนำข้อมูลเข้าจากฐานข้อมูล Sage Journals

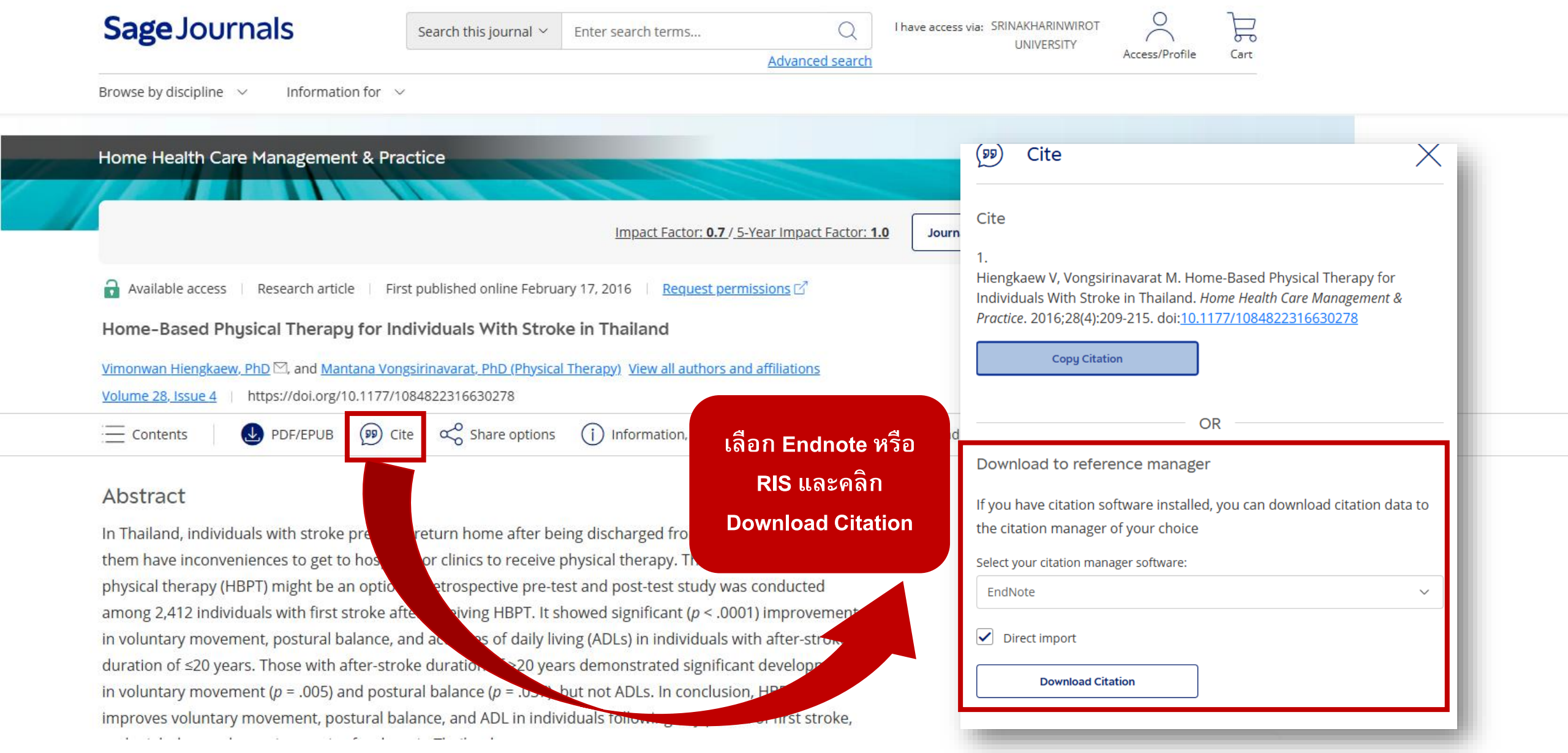

ฐานข้อมูลออนไลน์บางฐาน ต้องเลือก Filter เพื่อนำข้อมูลเข้าโปรแกรม EndNote

ตัวอย่าง การนำข้อมูลเข้าจากฐานข้อมูล **OVID**

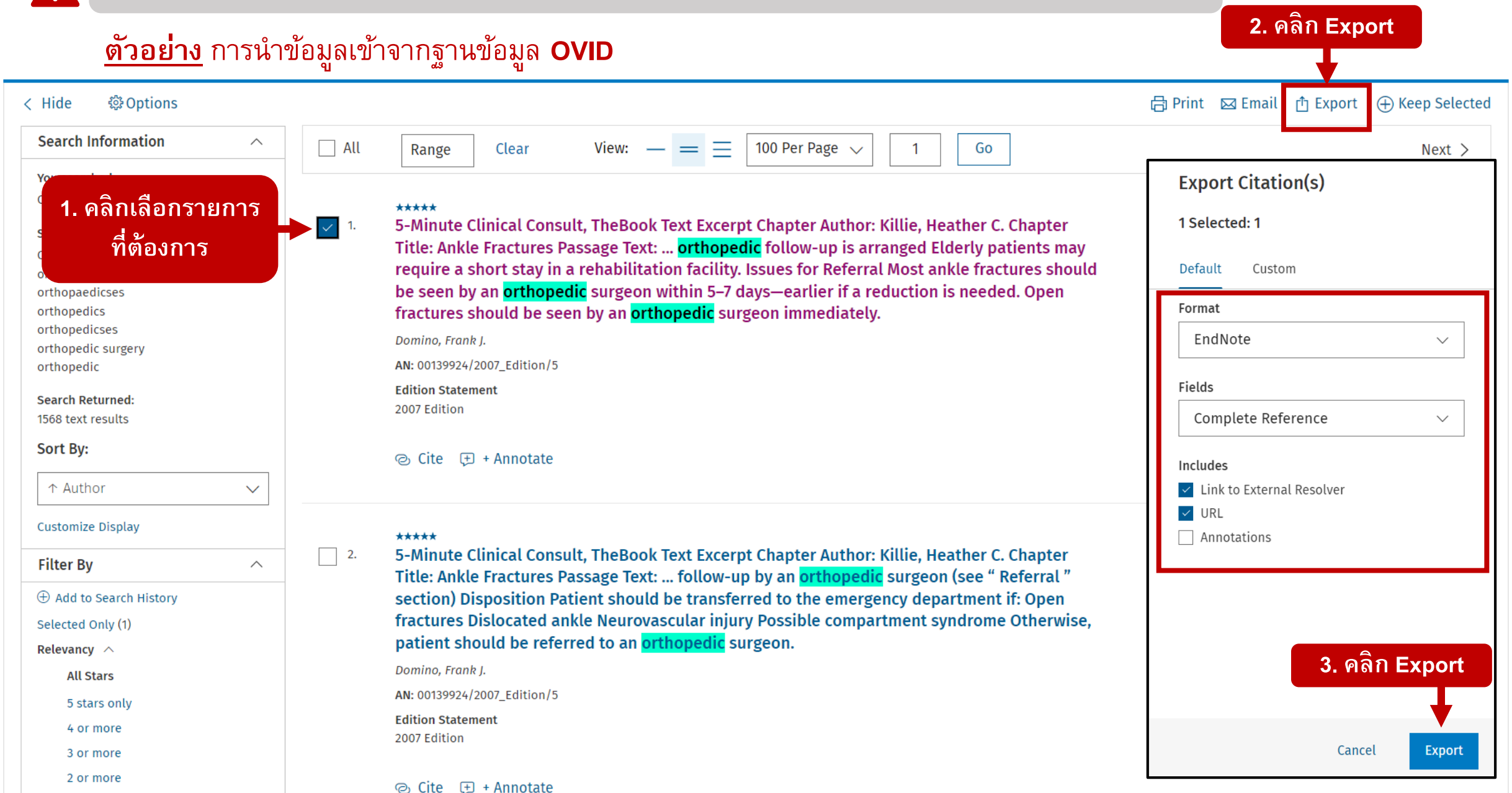

4. คลิกเปิดข้อมูลที่ดาวน์โหลดเพื่อนำเข้าโปรแกรม Endnote

ovidweb.cgi
1,425 B • Done

Hide | Options | Print | Email | Export | Keep Selected

Search Information

You searched:
Orthopaedic

Search terms used:
Orthopaedic
orthopaedics
orthopaedicses
orthopedics
orthopedicses
orthopedic surgery
orthopedic

Search Returned:
1568 text results

Sort By:
↑ Author

Customize Display

Filter By

Add to Search History
Selected Only (1)
Relevancy
All Stars
5 stars only
4 or more
3 or more
2 or more

All | Range | Clear | View: | 100 Per Page | 1 | Go | Next

1. ★★★★★
5-Minute Clinical Consult, TheBook Text Excerpt Chapter Author: Killie, Heather C. Chapter Title: Ankle Fractures Passage Text: ... orthopedic follow-up is arranged Elderly patients may require a short stay in a rehabilitation facility. Issues for Referral Most ankle fractures should be seen by an orthopedic surgeon within 5–7 days—earlier if a reduction is needed. Open fractures should be seen by an orthopedic surgeon immediately.

Domino, Frank J.

AN: 00139924/2007_Edition/5

Edition Statement
2007 Edition

Cite | + Annotate

New Book Reader
Ovid Full Text
Complete Reference

2. ★★★★★
5-Minute Clinical Consult, TheBook Text Excerpt Chapter Author: Killie, Heather C. Chapter Title: Ankle Fractures Passage Text: ... follow-up by an orthopedic surgeon (see " Referral " section) Disposition Patient should be transferred to the emergency department if: Open fractures Dislocated ankle Neurovascular injury Possible compartment syndrome Otherwise, patient should be referred to an orthopedic surgeon.

Domino, Frank J.

AN: 00139924/2007_Edition/5

Edition Statement
2007 Edition

Cite | + Annotate

New Book Reader
Ovid Full Text
Complete Reference

เข้าสู่ Library โดยแสดงหน้าต่าง Choose An Import Filter : ต้องเลือก Filter ให้ตรงกับฐานข้อมูลที่นำข้อมูลเข้า

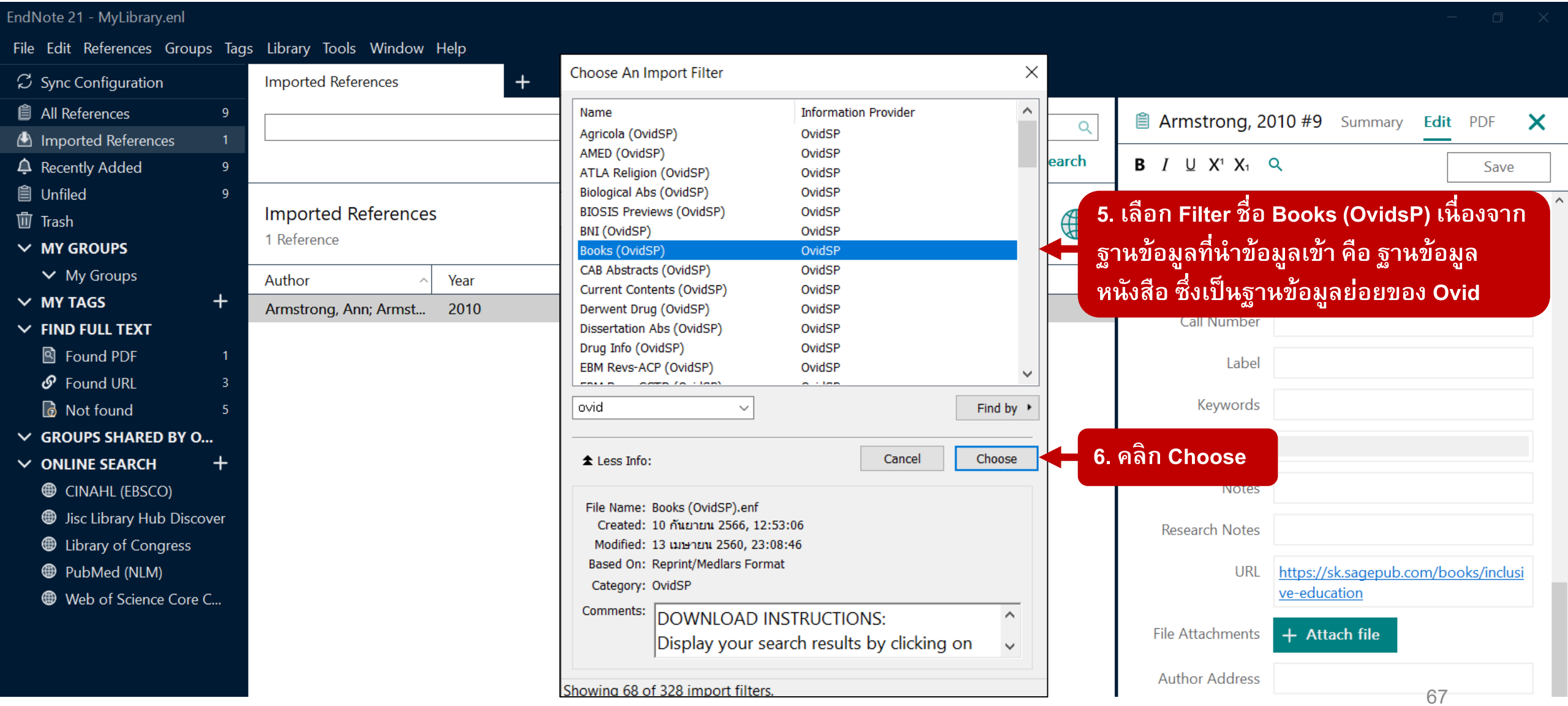

5. เลือก Filter ชื่อ Books (OvidsP) เนื่องจากฐานข้อมูลที่นำข้อมูลเข้า คือ ฐานข้อมูลหนังสือ ซึ่งเป็นฐานข้อมูลย่อยของ Ovid

6. คลิก Choose

EndNote 21 - MyLibrary.enl

File Edit References Groups Tags Library Tools Window Help

Sync Configuration

All References 10
Imported References 1
Recently Added 10
Unfiled 10
Trash

MY GROUPS
My Groups

MY TAGS

FIND FULL TEXT
Found PDF 1
Found URL 3
Not found 6

GROUPS SHARED BY O...

ONLINE SEARCH
CINAHL (EBSCO)
Jisc Library Hub Discover
Library of Congress
PubMed (NLM)
Web of Science Core C...

Search for group

Imported References

Advanced search

Imported References
1 Reference

Author	Year	Title	Reference Type
	2007	5-Minute Clinical Consul...	Book

ข้อมูลเข้าสู่ Library

, 2007 #10 Summary Edit PDF

Save

Tags: Manage tags

Reference Type: Book

Author:

Year: 2007

Title: 5-Minute Clinical Consult, The

Series Editor: Domino, Frank J.

Series Title: 5-Minute Clinical Consult, The

Place Published: A Wolters Kluwer business, 530 Walnut Street, Philadelphia, PA 19106 USA http://www.LWW.com

Publisher: Lippincott Williams & Wilkins

Volume:

Number of Volumes:

Series Volume:

Number of Pages:

Pages:

กรณีที่ฐานข้อมูลออนไลน์ใด ไม่สามารถนำเข้าข้อมูลไปยังโปรแกรม EndNote ได้โดยตรง

หลังจากดาวน์โหลดหรือ Export ข้อมูลลงเครื่องแล้ว ให้นำเข้าจากเมนู File >> Import

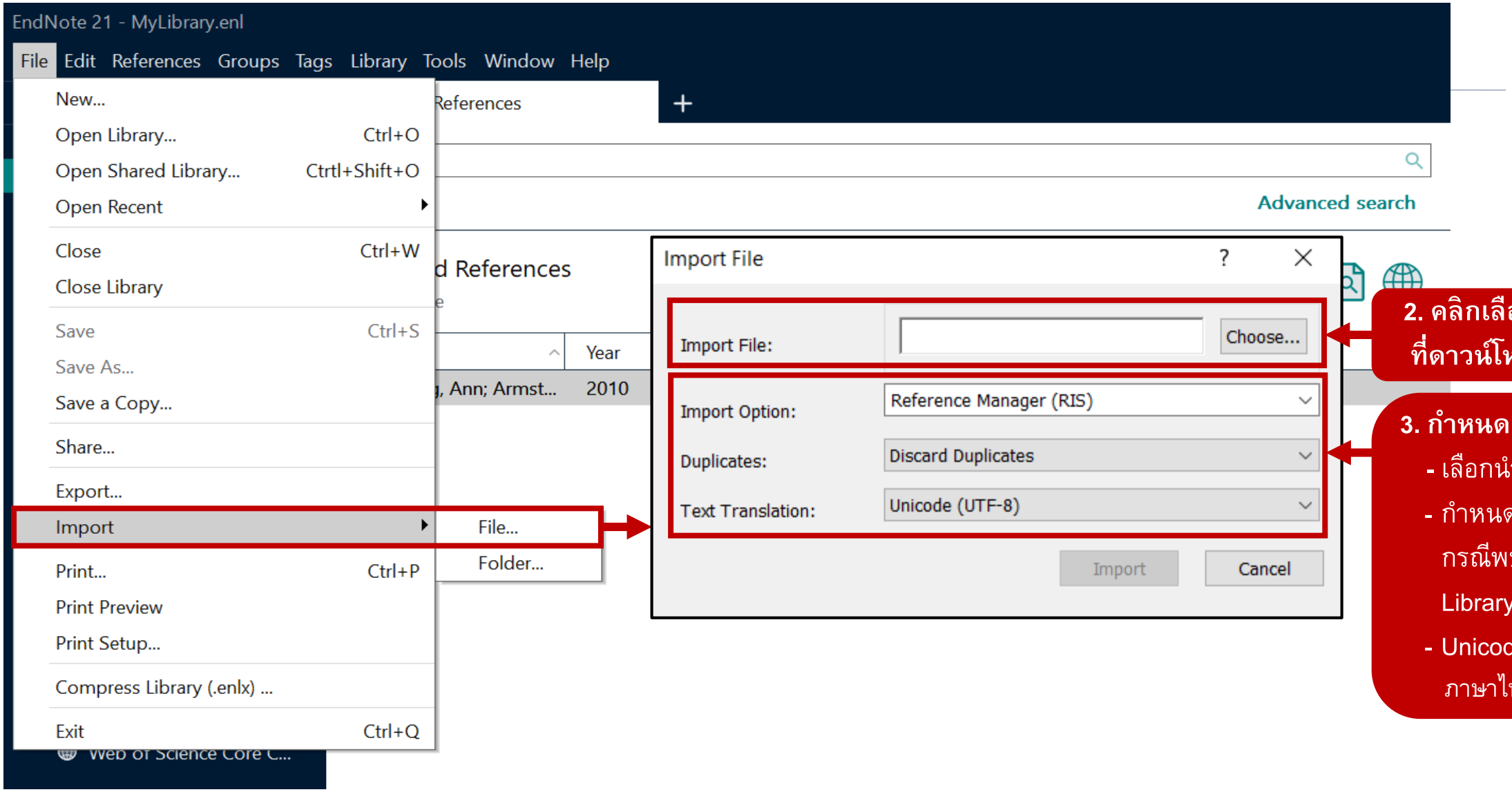

2. คลิกเลือกไฟล์ที่ดาวน์โหลดไว้

3. กำหนดค่าในการนำเข้า

- เลือกนำเข้าเป็น RIS
- กำหนดการดำเนินการกรณีพบไฟล์ซ้ำกับใน Library
- Unicode (UTF-8) รองรับภาษาไทย

<u>วิธีที่ 2</u> สร้างข้อมูลบรรณานุกรมขึ้นเองด้วยการพิมพ์

>> กรณีที่ไม่สามารถนำเข้าข้อมูลจากแหล่งข้อมูลได้

1. เปิดหน้า Reference เพื่อสร้างรายการบรรณานุกรม

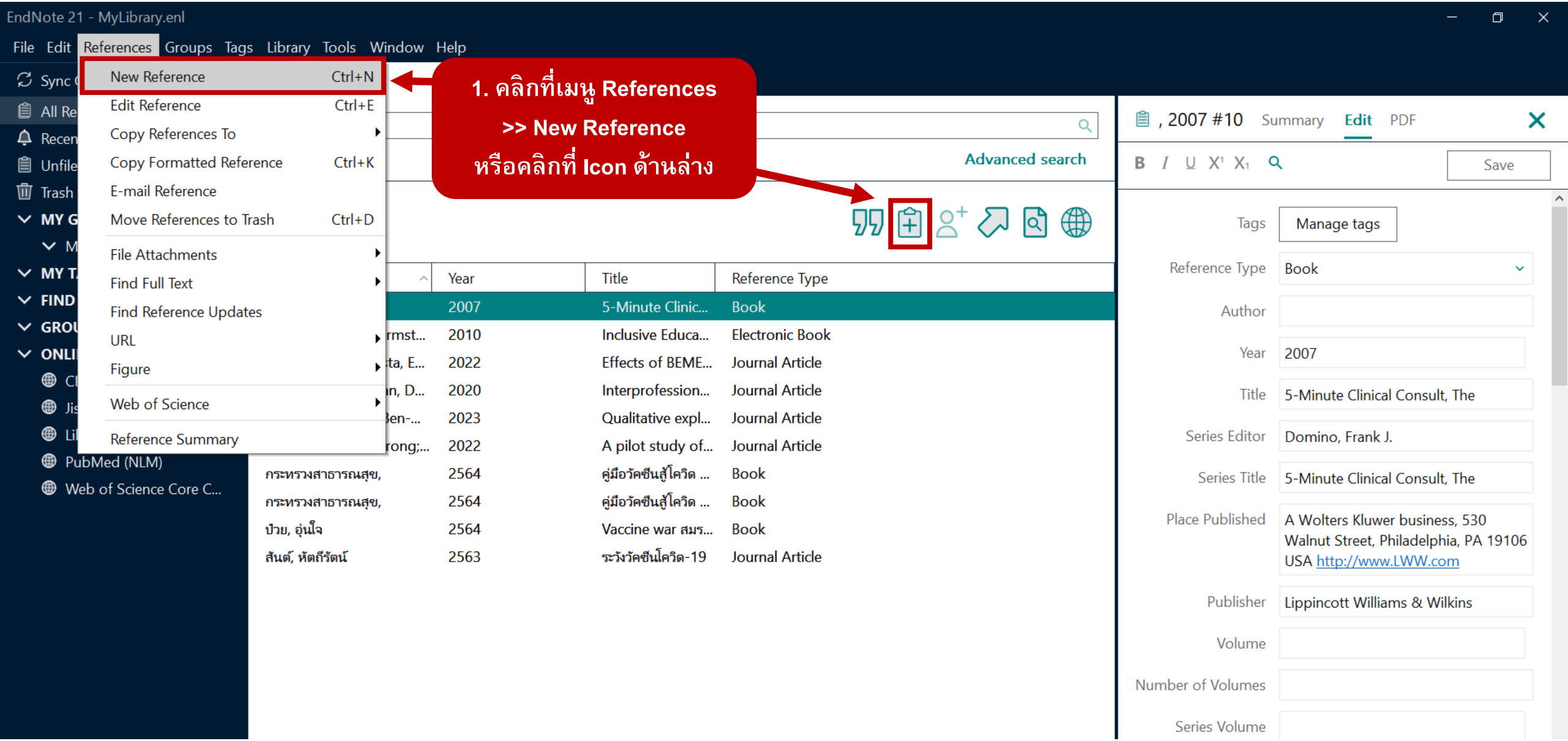

2. กรอกข้อมูลในหน้า Reference

1. เลือกประเภททรัพยากร (Reference Type) ที่ต้องการสร้างข้อมูลบรรณานุกรม

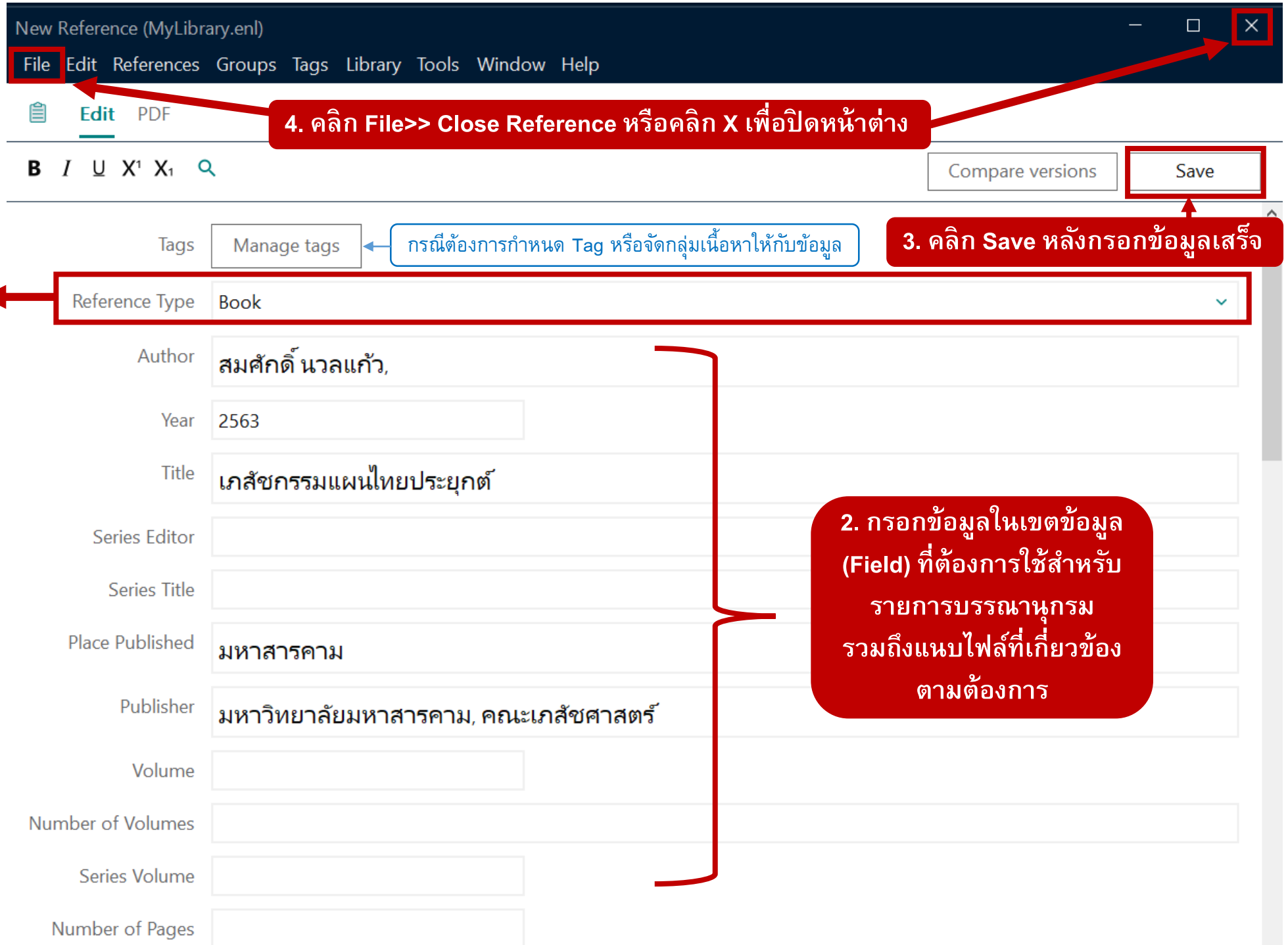

4. คลิก File>> Close Reference หรือคลิก X เพื่อปิดหน้าต่าง

กรณีต้องการกำหนด Tag หรือจัดกลุ่มเนื้อหาให้กับข้อมูล

3. คลิก Save หลังกรอกข้อมูลเสร็จ

2. กรอกข้อมูลในเขตข้อมูล (Field) ที่ต้องการใช้สำหรับรายการบรรณานุกรม รวมถึงแนบไฟล์ที่เกี่ยวข้องตามต้องการ

EndNote 21 - MyLibrary.enl

File Edit References Groups Tags Library Tools Window Help

Sync Configuration

All References 11
Recently Added 11
Unfiled 11
Trash
MY GROUPS
My Groups
MY TAGS
FIND FULL TEXT
GROUPS SHARED BY O...
ONLINE SEARCH
CINAHL (EBSCO)
Jisc Library Hub Discover
Library of Congress
PubMed (NLM)
Web of Science Core C...

Search for group

All References

Advanced search

All References
11 References

Author	Year	Title	Reference Type
	2007	5-Minute Clinic...	Book
Armstrong, Ann; Armst...	2010	Inclusive Educa...	Electronic Book
Dai, Francesca; Costa, E...	2022	Effects of BEME...	Journal Article
Hsia, Stephanie; Tran, D...	2020	Interprofession...	Journal Article
Roitenberg, Neta; Ben-...	2023	Qualitative expl...	Journal Article
Zhang, Qi; Xie, Qiurong;...	2022	A pilot study of...	Journal Article
กระทรวงสาธารณสุข,	2564	คู่มือวัคซีนสู้โควิด ...	Book
กระทรวงสาธารณสุข,	2564	คู่มือวัคซีนสู้โควิด ...	Book
ป๋วย, อุ่นใจ	2564	Vaccine war สมร...	Book
สมศักดิ์ นวลแก้ว,	2563	เภสัชกรรมแผนไท...	Book
สันต์, หัตถีรัตน์	2563	ระวังวัคซีนโควิด-19	Journal Article

5. ข้อมูลที่สร้างขึ้นเข้าสู่ Library

สมศักดิ์ น..., 2563 #11 Summary Edit PDF

+ Attach file

□□□□□□□□□□□□□□□□□□□□□□□□□

□□□□□□□□ □□□□□□□□

Publisher: □□□□□□□□□□□□□□□□□□□□□, □□□ □□□□□□□□□□□□ 2563 8 edn.

Vancouver-SWU-Th Insert Copy

1. □□□□□□□□□ □□□□□□□□. □□□□□□□□□□□□□□ □□□□□□□□□□□□. 8. □□□□□□□□□□: □□□□□□□□□□□□□□□□□□□□□□□, □□□ □□□□□□□□□□□□; 2563.

6. คลิกที่แถบ Summary เพื่อ <u>ตรวจสอบความครบถ้วนและถูกต้องของรายการบรรณานุกรมตามรูปแบบที่กำหนดไว้</u>

กรณีใช้การอ้างอิงตามรูปแบบ APA หรือ Vancouver ที่ห้องสมุดสร้างขึ้น ดูคู่มือการลงรายการอ้างอิงในโปรแกรม **EndNote ได้ที่ https://tinyurl.com/bdfr54tt*

MyLibrary.enl

File Edit References Groups Tags Library Tools Window Help

Sync Configuration

All References 11
Recently Added 11
Unfiled 11
Trash
MY GROUPS
My Groups
MY TAGS
FIND FULL TEXT
GROUPS SHARED BY O...
ONLINE SEARCH
CINAHL (EBSCO)
Jisc Library Hub Discover
Library of Congress
PubMed (NLM)
Web of Science Core C...

Search for group

All References

Advanced search

All References
11 References

Author	Year	Title	Reference Type
	2007	5-Minute Clinic...	Book
Armstrong, Ann; Armst...	2010	Inclusive Educa...	Electronic Book
Dai, Francesca; Costa, E...	2022	Effects of BEME...	Journal Article
Hsia, Stephanie; Tran, D...	2020	Interprofession...	Journal Article
Roitenberg, Neta; Ben-...	2023	Qualitative expl...	Journal Article
Zhang, Qi; Xie, Qiurong;...	2022	A pilot study of...	Journal Article
กระทรวงสาธารณสุข,	2564		
กระทรวงสาธารณสุข,	2564		
ป๋วย, อุ่นใจ	2564		
สมศักดิ์ นวลแก้ว,	2563		
สันต์, หัตถีรัตน์	2563		

สมศักดิ์ น..., 2563 #11 Summary Edit PDF

+ Attach file

□□□□□□□□□□□□□□□□□□□□□□□□

□□□□□□□□ □□□□□□□□

Publisher: □□□□□□□□□□□□□□□□□□□□□, □□□ □□□□□□□□□□□□ 2563 8 edn.

Vancouver-SWU-Th Insert Copy

1. □□□□□□□□ □□□□□□□□. □□□□□□□□□□□□□□□□□□□□□□□□□□. 8. □□□□□□□□□□: □□□□□□□□□□□□□□□□□□□□□□, □□□ □□□□□□□□□□□□; 2563.

กรณีที่บางรายการที่ไม่สามารถแสดงผลภาษาไทยได้ ให้คลิก **Copy** เพื่อนำไปตรวจสอบความถูกต้องใน **Notepad** หรือ โปรแกรม **Microsoft Word**

*Untitled - Notepad

File Edit Format View Help

1. สมศักดิ์ นวลแก้ว. เภสัชกรรมแผนไทยประยุกต์. 8. มหาสารคาม: มหาวิทยาลัยมหาสารคาม, คณะเภสัชศาสตร์; 2563.

หลักการพิมพ์ข้อมูลรายการบรรณานุกรม ในโปรแกรม Endnote

- พิมพ์ข้อมูลตามเขตข้อมูล (Field) ที่เป็นส่วนประกอบของรูปแบบการอ้างอิงหรือรายการบรรณานุกรมของทรัพยากรแต่ละประเภท (Reference Type)

คู่มือการลงรายการอ้างอิงในโปรแกรม EndNote ตามรูปแบบ APA หรือ Vancouver ที่ห้องสมุดสร้างขึ้น ดูได้ที่ *https://tinyurl.com/bdfr54tt*

- กรอกข้อมูลอื่น ๆ รวมถึงแนบไฟล์ที่เกี่ยวข้องได้ตามต้องการ

หลักการพิมพ์ข้อมูลรายการบรรณานุกรม ในโปรแกรม Endnote (ต่อ)

- **ท้ายข้อมูลของแต่ละเขตข้อมูล**
  1. ต้องไม่ใส่เครื่องหมายที่เป็นส่วนหนึ่งของรูปแบบการอ้างอิง เช่น “ , ” “ : ” “ . ” เนื่องจากโปรแกรมจะแสดงเครื่องหมายตามรูปแบบการอ้างอิงให้อัตโนมัติ
  2. ต้องไม่มีการเว้นระยะหรือมีพื้นที่ว่าง (Space) เนื่องจากจะทำให้การแสดงผลการอ้างอิงผิดเพี้ยน

หลักการพิมพ์ข้อมูลรายการบรรณานุกรม ในโปรแกรม Endnote (ต่อ)

- **เขตข้อมูล (Field) Author**

1. กรณีเป็นคนไทย ให้ใส่เครื่องหมาย “ , ” หลังนามสกุล เช่น นันทชัย ทองแป้น,
2. กรณีเป็นชาวต่างประเทศ ให้ใส่ชื่อต้น ชื่อกลาง (ถ้ามี) นามสกุล ตามลำดับ โดยไม่ต้องใส่เครื่องหมาย “ , ” หลังนามสกุล (หรือลงตามที่ปรากฏจากแหล่งข้อมูล)
3. กรณีผู้แต่งมากกว่า 1 คน ให้ใส่ชื่อผู้แต่งคนละบรรทัด โดยคลิก Enter เพื่อขึ้นบรรทัดใหม่

ตัวอย่าง การพิมพ์ข้อมูลในเขตข้อมูล Author

ผู้แต่งคนไทย

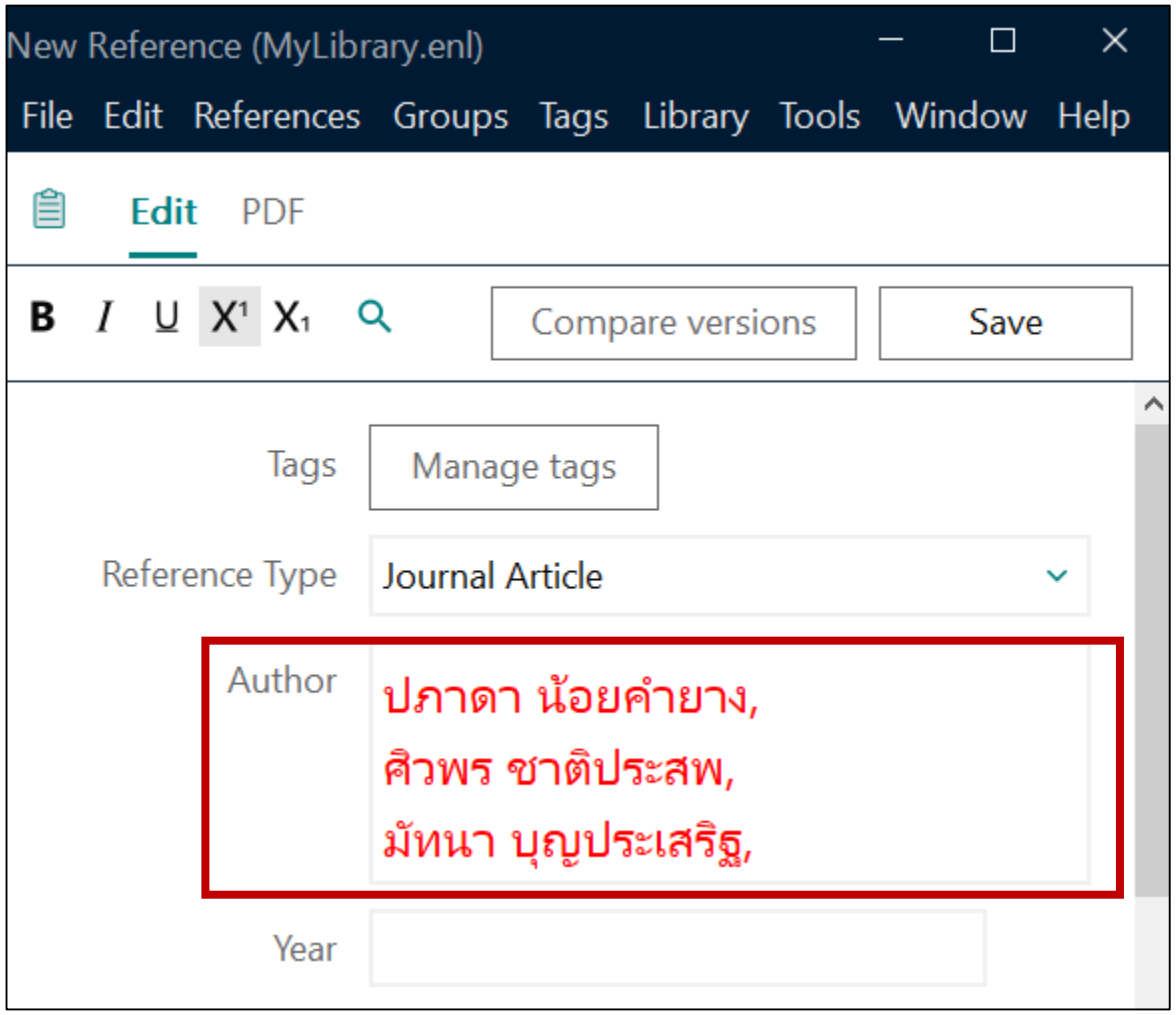

ผู้แต่งชาวต่างประเทศ

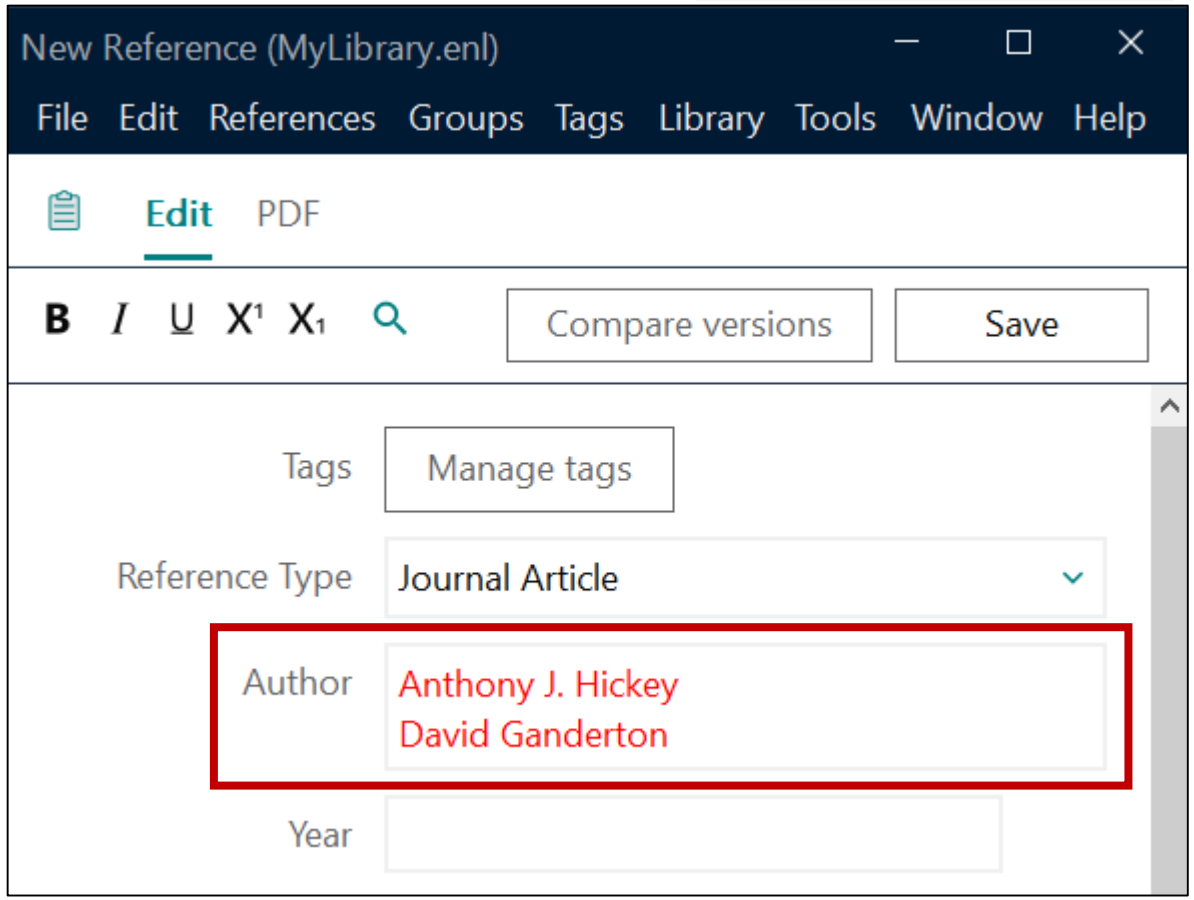

ตัวอย่าง การลงรายการอ้างอิงในโปรแกรม Endnote : รูปแบบ APA 7th - หนังสือทั่วไป

ตัวอย่าง การเขียนบรรณานุกรมหนังสือทั่วไป

กัลยา วานิชย์บัญชา. (2558). *สถิติสำหรับงานวิจัย* (พิมพ์ครั้งที่ 9). ศูนย์หนังสือจุฬาลงกรณ์มหาวิทยาลัย.

Reference Type (ประเภททรัพยากร) **= Book**	
Author (ผู้แต่ง)	กัลยา วานิชย์บัญชา, *ผู้แต่งคนไทย ใส่ “ , ” หลังนามสกุล
Year (ปีที่พิมพ์)	2558
Title (ชื่อเรื่อง)	สถิติสำหรับงานวิจัย
Edition (ครั้งที่พิมพ์)	พิมพ์ครั้งที่ 9 *หากเป็นการพิมพ์ครั้งที่ 1 ไม่ต้องระบุ
Publisher (สำนักพิมพ์หรือผู้จัดพิมพ์)	ศูนย์หนังสือจุฬาลงกรณ์มหาวิทยาลัย

ตัวอย่าง การลงรายการอ้างอิงในโปรแกรม Endnote : รูปแบบ APA 7th - บทความวารสาร

ตัวอย่าง การเขียนบรรณานุกรมบทความวารสาร

ปรีดี ปลื้มสำราญ. (2554). ความสามารถในการเข้าถึงได้ทางเว็บ. *วารสารบรรณศาสตร์ มศว*, 4(2), 95-106.

Reference Type (ประเภททรัพยากร)	**= Journal Article**
Author (ผู้แต่ง)	ปรีดี ปลื้มสำราญ,
Year (ปีที่พิมพ์)	2554
Title (ชื่อบทความ)	ความสามารถในการเข้าถึงได้ทางเว็บ
Journal (ชื่อวารสาร)	วารสารบรรณศาสตร์ มศว
Volume (ปีที่)	4
Issue (ฉบับที่)	2
Pages (เลขหน้า)	95-106

<u>วิธีที่ 3</u> นำเข้าข้อมูลจากไฟล์ PDF

>> กรณีที่มีไฟล์ PDF อยู่ก่อนที่จะนำโปรแกรม EndNote มาใช้

ลักษณะของไฟล์ PDF ที่สามารถนำข้อมูลเข้าโปรแกรม Endnote

- **ไฟล์ที่มีเลข DOI (Digital Object Indentifier)**
- **ไฟล์ที่มาจาก Web of Science**
- **ไฟล์ที่มาจากฐานข้อมูลออนไลน์ที่ติดตั้งมาตรฐาน OpenURL เช่น PubMed**

  (OpenURL เป็นรูปแบบหนึ่งของ URL ที่จัดเก็บและให้ข้อมูลเมทาดาทาของทรัพยากรดิจิทัล เช่น แหล่งที่มาข้อมูล บทคัดย่อ ชื่อผู้เขียน/ผู้แต่ง สำนักพิมพ์ ปีที่พิมพ์ และอื่นๆ)
- **ไฟล์ที่แปลงจากไฟล์ Word Processing**

⚠ ไฟล์ PDF ที่ไม่มีลักษณะดังกล่าว จะนำเข้าโปรแกรม Endnote ได้เฉพาะไฟล์เท่านั้น
ส่วนข้อมูลบรรณานุกรมจะต้องสร้างเองด้วยวิธีการพิมพ์มือ

วิธีการนำเข้าข้อมูลจากไฟล์ PDF : ที่เมนู File >> Import

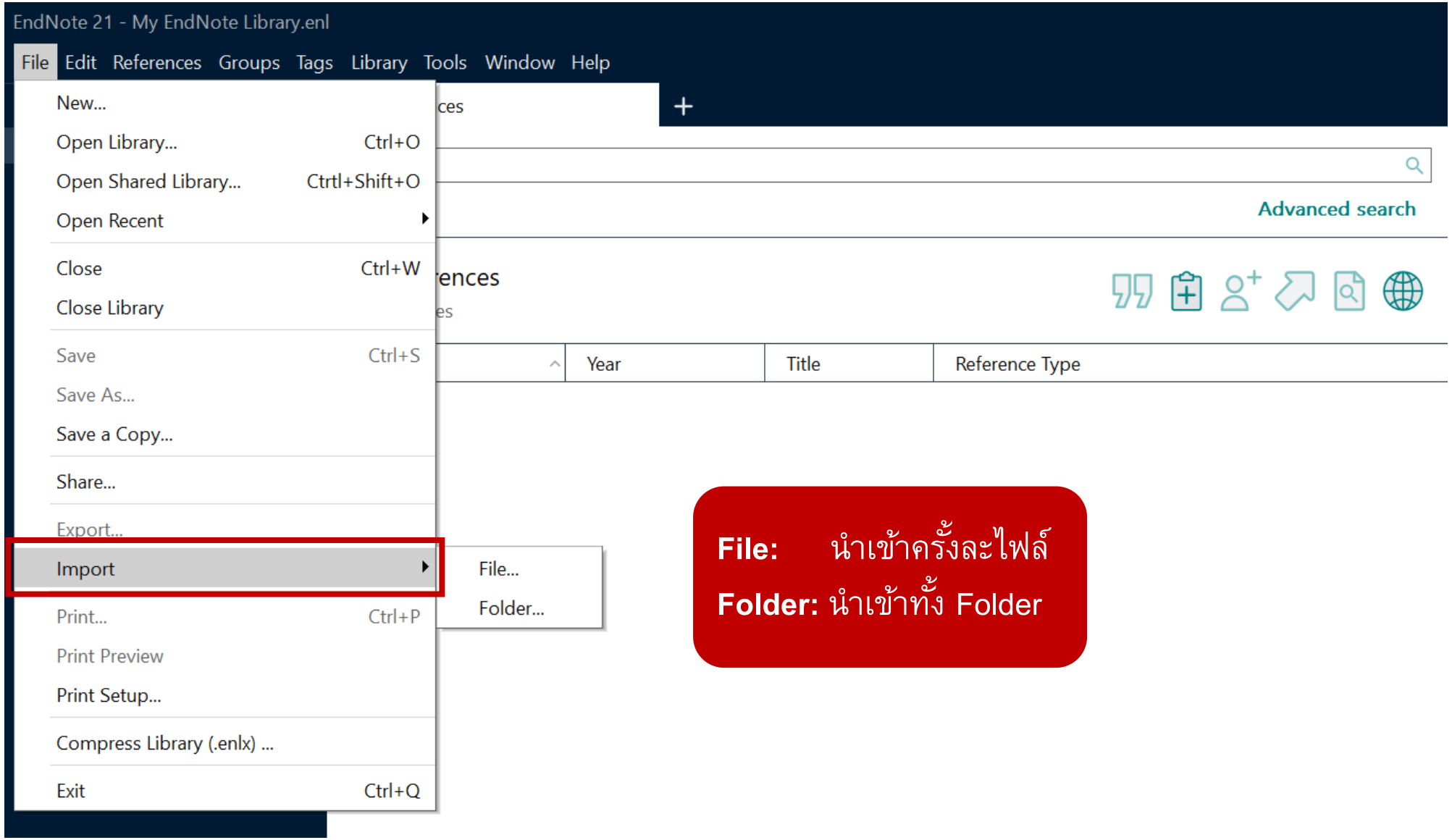

File: นำเข้าครั้งละไฟล์

Folder: นำเข้าทั้ง Folder

การนำเข้าไฟล์ PDF ครั้งละไฟล์

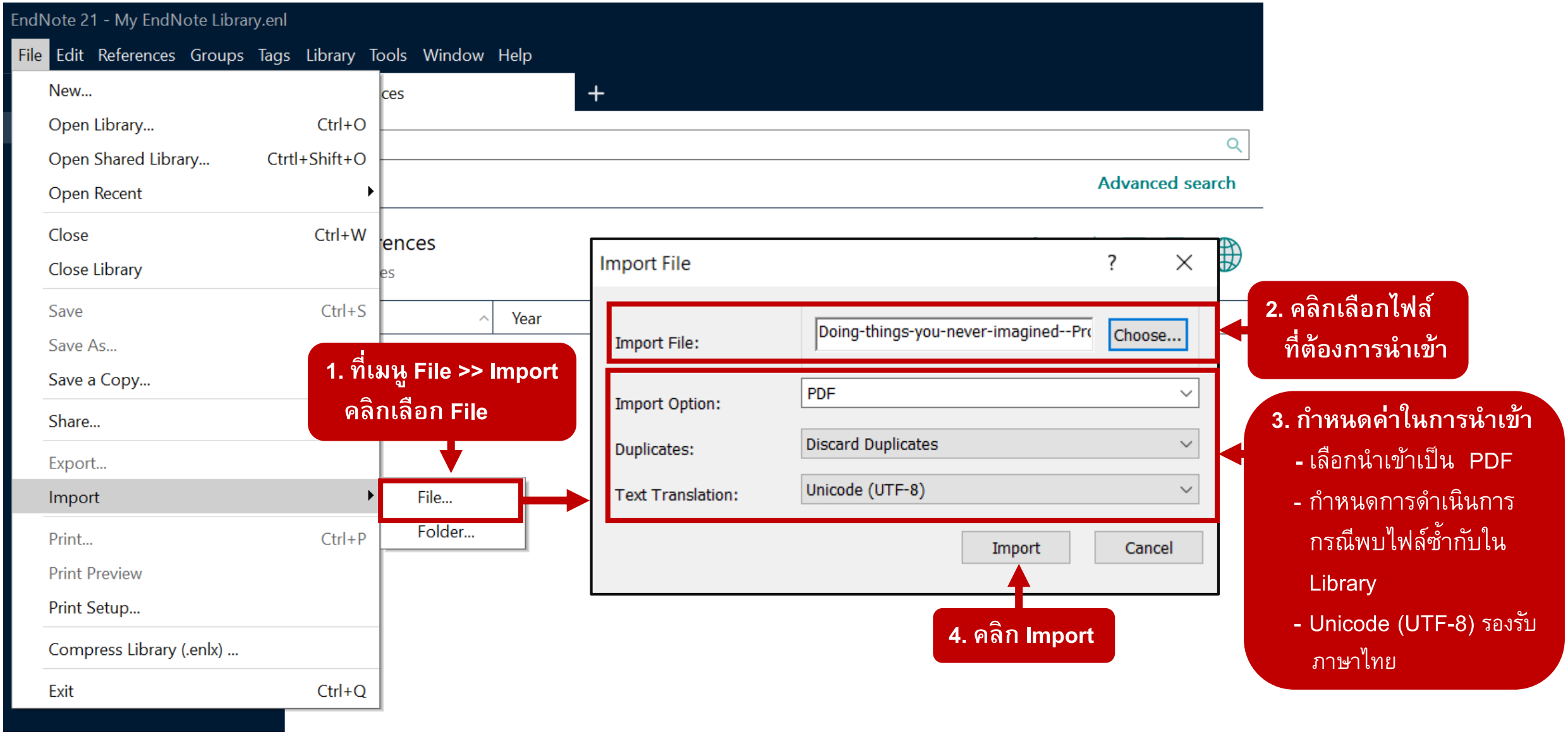

My EndNote Library.enl

File Edit References Groups Tags Library Tools Window Help

Sync Configuration

All References 6
Imported References 6
Recently Added 6
Unfiled 6
Trash

MY GROUPS
My Groups

MY TAGS

FIND FULL TEXT
Found PDF 5
Found URL 1

GROUPS SHARED BY O...

ONLINE SEARCH
CINAHL (EBSCO)
Jisc Library Hub Discover
Library of Congress
PubMed (NLM)
Web of Science Core C...

Search for group

Imported References

Advanced search

Imported References
6 References

Author	Year	Title	Reference Type
Ditwiler, R. E.; Swisher, L...	2022	Doing things you never imagin...	Journal Article

5. ข้อมูลพร้อมไฟล์เข้าสู่ Library

Ditwiler, 2022 #1 Summary Edit PDF

Doing-things-you-never-imagined--Professi...

+ Attach file

Doing things you never imagined: Professional and ethical issues in the U.S. outpatient physical therapy setting during the COVID-19 pandemic

R. E. Ditwiler, L. L. Swisher and D. D. Hardwick

Vancouver-SWU-En Insert Copy

1. Ditwiler RE, Swisher LL, Hardwick DD. Doing things you never imagined: Professional and ethical issues in the u.S. Outpatient physical therapy setting during the covid-19 pandemic. Musculoskelet Sci Pract. 2022;62:102684. Epub 20221029.

6. ตรวจสอบความถูกต้องของรายการบรรณานุกรม และความครบถ้วนของข้อมูล เช่นเดียวกับการนำเข้าข้อมูลจากฐานข้อมูลออนไลน์

การนำเข้าไฟล์ PDF ทั้ง Folder

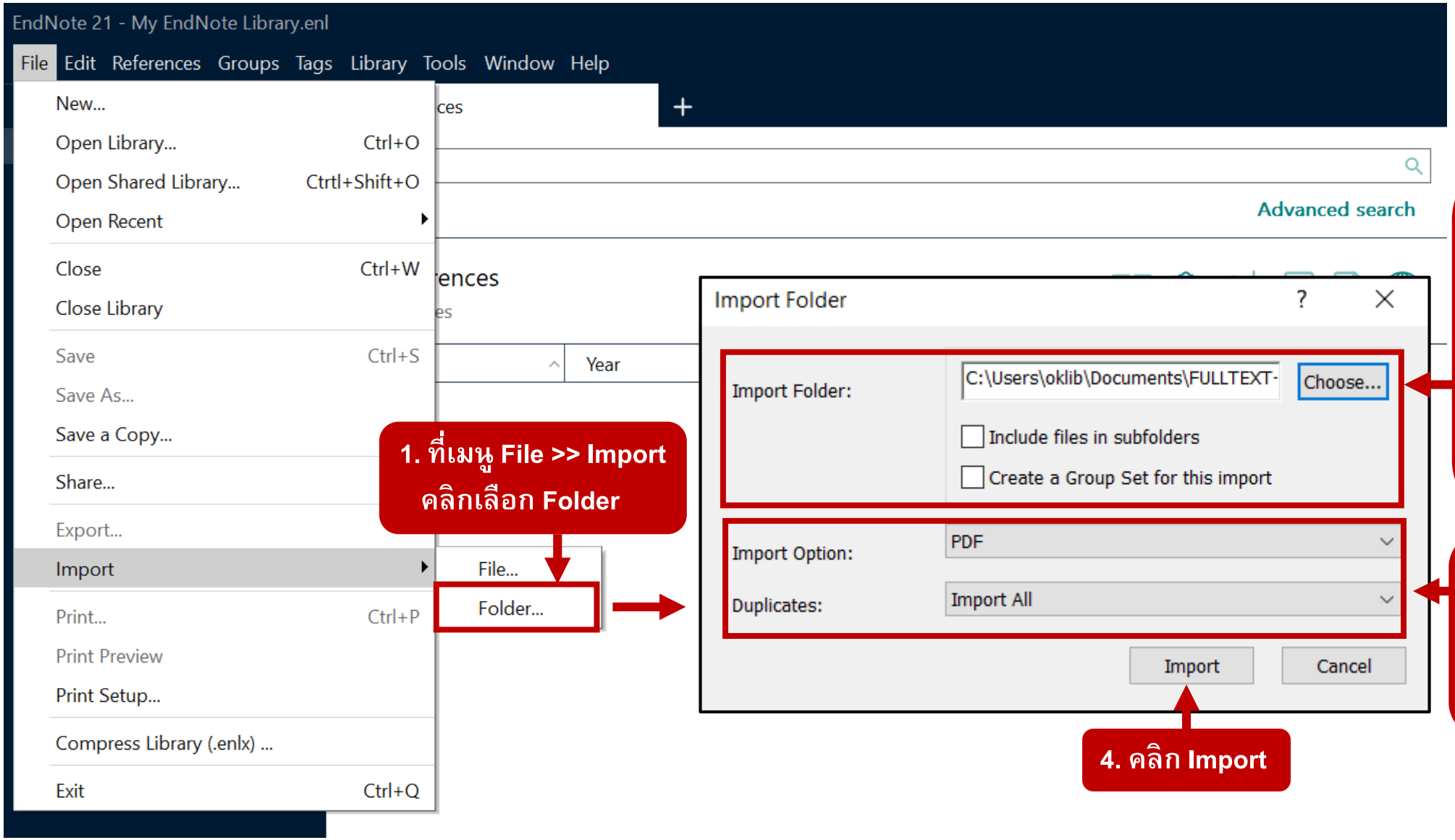

1. ที่เมนู File >> Import คลิกเลือก Folder

2. คลิกเลือก Folder ที่จัดเก็บ PDF รวมถึงกำหนดค่าเพิ่มเติมในกรณี
- ต้องการนำเข้าไฟล์ที่อยู่ใน Folder ย่อยด้วย
- ต้องการสร้าง Group เพื่อจัดเก็บไฟล์ PDF ที่นำเข้า

3. กำหนดค่าในการนำเข้า
- เลือกนำเข้าเป็น PDF
- กำหนดการดำเนินการกรณีพบไฟล์ซ้ำกับใน Library

4. คลิก Import

My EndNote Library.enl

File Edit References Groups Tags Library Tools Window Help

Sync Configuration

All References 6
Imported References 6
Recently Added 6
Unfiled 6
Trash

MY GROUPS
My Groups

MY TAGS

FIND FULL TEXT
Found PDF 5
Found URL 1

GROUPS SHARED BY O...

ONLINE SEARCH
CINAHL (EBSCO)
Jisc Library Hub Discover
Library of Congress
PubMed (NLM)
Web of Science Core C...

Search for group

Imported References

Advanced search

Imported References
6 References

Author	Year	Title	Reference Type
Ditwiler, R. E.; Swisher, L...	2022	Doing things you never imagin...	Journal Article
Ekdahl, A. S.; Gutke, A.; ...	2023	Expertise and individually tailor...	Journal Article
Lin, K. Y.; Tsai, Y. J.; Yang...	2023	Factors associated with utilizati...	Journal Article
Portillo-Aceituno, A.; Ca...	2022	The impact of digital physical t...	Journal Article
Roitenberg, N.; Ben-Am...	2023	Qualitative exploration of physi...	Journal Article
Sabesan, Vani; Dawoud,...	2023	Factors Influencing Physical The...	Journal Article

5. ข้อมูลพร้อมไฟล์ทั้งหมดใน Folder เข้าสู่ Library

Ekdahl, 2023 #2 Summary Edit PDF

Expertise-and-individually-tailored-intervent...

+ Attach file

Expertise and individually tailored interventions are expected by pregnant women with pelvic girdle pain who seek physical therapy: a qualitative study

A. S. Ekdahl, A. Gutke, M. F. Olsen and K. Mannerkorpi

Vancouver-SWU-En Insert Copy

1. Ekdahl AS, Gutke A, Olsen MF, Mannerkorpi K. Expertise and individually tailored interventions are expected by pregnant women with pelvic girdle pain who seek physical therapy: A qualitative study. Braz J Phys Ther. 2023;27(2):100494. Epub 20230317.

6. ตรวจสอบความถูกต้องของรายการบรรณานุกรม และความครบถ้วนของข้อมูล เช่นเดียวกับการนำเข้าข้อมูลจากฐานข้อมูลออนไลน์

การนำเข้าไฟล์ PDF แบบอัตโนมัติ ที่เมนู Edit >> Preferences… >> PDF Handling

สำหรับกรณีที่ต้องการให้โปรแกรมนำเข้าไฟล์ PDF ที่มีการจัดเก็บใน Folder ในเครื่อง เข้าสู่ Library อัตโนมัติ

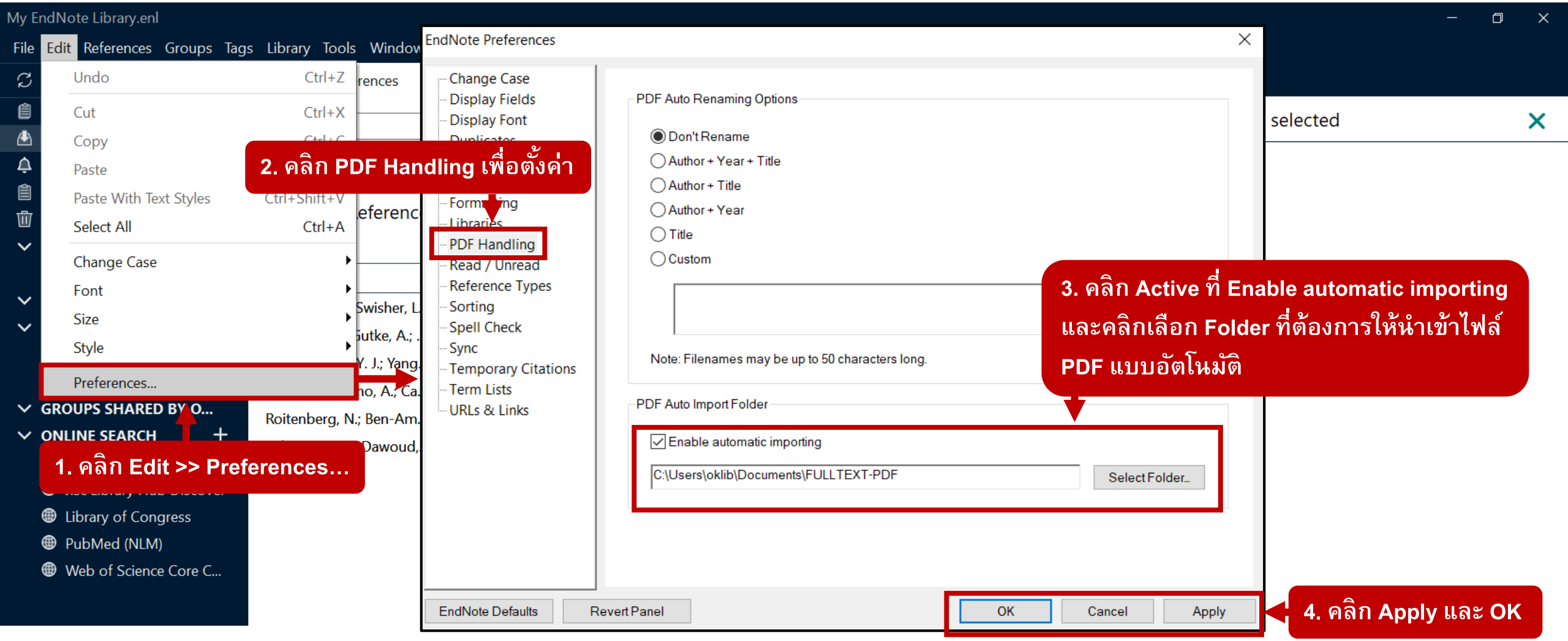

My EndNote Library.enl

File Edit References Groups Tags Library Tools Window Help

Sync Configuration

All References 8
Imported References 8
Recently Added 8
Unfiled 8
Trash

MY GROUPS
My Groups

MY TAGS

FIND FULL TEXT
Found PDF 5
Found URL 1

GROUPS SHARED BY O...

ONLINE SEARCH
CINAHL (EBSCO)
Jisc Library Hub Discover
Library of Congress
PubMed (NLM)
Web of Science Core C...

Search for group

Imported References

Advanced search

Imported References

8 References

Author	Year	Title	Reference Type
Carballo-Costa, L.; Mich...	2022	Evolution of the thematic struct...	Journal Article
Ditwiler, R. E.; Swisher, L...	2022	Doing things you never imagin...	Journal Article
Ekdahl, A. S.; Gutke, A.; ...	2023	Expertise and individually tailor...	Journal Article
Lin, K. Y.; Tsai, Y. J.; Yang...	2023	Factors associated with utilizati...	Journal Article
Lo, On-Yee; Charest, Sar...	2023	Feasibility and Safety of Seque...	Journal Article
Portillo-Aceituno, A.; Ca...	2022	The impact of digital physical t...	Journal Article
Roitenberg, N.; Ben-Am...	2023	Qualitative exploration of physi...	Journal Article
Sabesan, Vani; Dawoud,...	2023	Factors Influencing Physical The...	Journal Article

เมื่อตั้งค่านำเข้าไฟล์ PDF แบบอัตโนมัติแล้ว
ทุกครั้งที่มีการจัดเก็บ PDF เพิ่มใน Folder ที่กำหนด
ข้อมูลพร้อมไฟล์จะเข้าสู่ Library ให้อัตโนติ

Lo, 2023 #8 Summary Edit PDF

Feasibility-and-Safety-of-Sequential-Transcr...

+ Attach file

Feasibility and Safety of Sequential Transcranial Direct Current Stimulation and Physical Therapy in Older Adults at Risk of Falling: A Randomized Pilot Study

O.-Y. Lo, S. Charest, H. Margulis, L. Lipsitz and B. Manor

Vancouver-SWU-En Insert Copy

1. Lo O-Y, Charest S, Margulis H, Lipsitz L, Manor B. Feasibility and safety of sequential transcranial direct current stimulation and physical therapy in older adults at risk of falling: A randomized pilot study. Archives of Rehabilitation Research and Clinical Translation. 2023.

สิ่งที่ควรทำทุกครั้งหลังจากนำข้อมูลแต่ละรายการเข้า Library

- ดูการแสดงผลรายการบรรณานุกรม >>แถบ **Summary** เพื่อตรวจสอบความถูกต้องหรือความครบถ้วนของข้อมูลตามรูปแบบที่เลือกใช้

- ไปที่หน้า **Reference** เพื่อตรวจสอบความครบถ้วน/แก้ไขข้อมูล >>แถบ **Edit** โดยเฉพาะ
    1. ข้อมูลในเขตข้อมูล (Field) ที่ต้องแสดงในรายการบรรณานุกรม
    2. URLหรือลิงก์/ไฟล์เอกสารฉบับเต็ม (กรณีเป็นทรัพยากรอิเล็กทรอนิกส์)

หลักการตรวจสอบ/แก้ไขข้อมูลบรรณานุกรม

- ตรวจสอบข้อมูลตามเขตข้อมูล (Field) ที่เป็นส่วนประกอบของรูปแบบการอ้างอิงหรือรายการบรรณานุกรมของทรัพยากรแต่ละประเภท (Reference Type)

  คู่มือการลงรายการอ้างอิงในโปรแกรม EndNote ตามรูปแบบ APA หรือ Vancouver ที่ห้องสมุดจัดทำขึ้น ดูได้ที่ *https://tinyurl.com/bdfr54tt*

- ตรวจสอบข้อมูลอื่น ๆ รวมถึงแนบไฟล์ที่เกี่ยวข้องตามต้องการ

การจัดหมวดหมู่ข้อมูล ในฐานข้อมูล (Library)

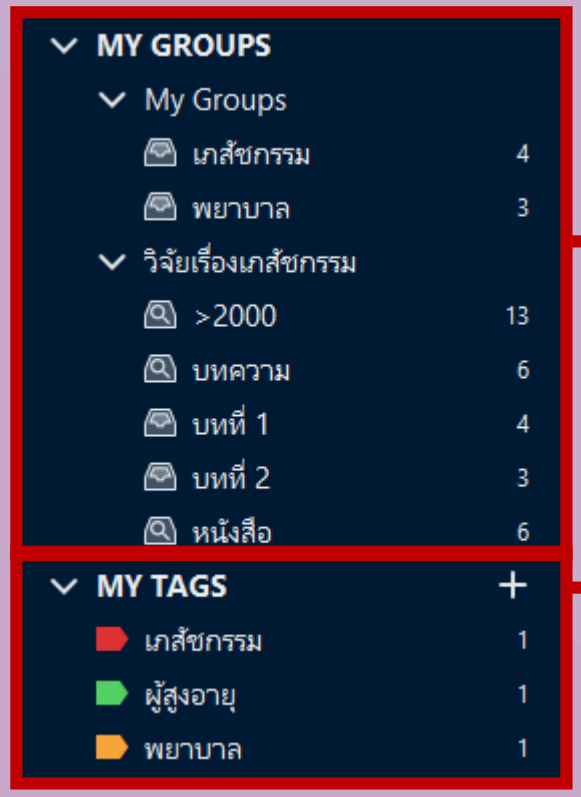

- **My Groups** : จัดกลุ่มข้อมูล
- **My Tags** : กำหนดคำแทนเนื้อหา เพื่อจัดหมวดหมู่ข้อมูล

My Groups : การจัดกลุ่มข้อมูลใน Library

- **Group :** จัดกลุ่มข้อมูลตามหัวข้อที่ต้องการ
- **Group Set :** จัดกลุ่มข้อมูลโดยแยกออกเป็นกลุ่มย่อย ๆ ภายใต้กลุ่มใหญ่
- **Smart Group :** กำหนดให้โปรแกรมดึงข้อมูลเข้ากลุ่มแบบอัตโนมัติ ตามเงื่อนไขที่กำหนด เช่น ดึงข้อมูลเข้าตามประเภททรัพยากร ปีพิมพ์ เป็นต้น

การจัด Groups ข้อมูลใน Library : Group

File Edit References Groups Tags Library Tools Window Help

Sync Configuration
All References 11
Recently Added
Unfiled
Trash
MY GROUPS
การพยาบาล-ผู้ใหญ่ 3
การพยาบาล-ผู้ป่วย 1
Nursing Care 10
Nuring Care 11

My Groups

Advanced search

My Groups
10 References

Author	Year	Title	Reference Type
กันตพร ยอดใชย,; ทิพมาส ช...	2563	การพยาบาลผู้ใหญ่และผู้สูงอายุทางอายุรศาสตร์ 2 = Nursing c...	Book
DiBenigno, Julia	2022 May 25	How Idealized Professional Identities Can Persist throu...	Electronic Article
Smel	pr 11	Vulnerability, loss, and coping experiences of health c...	Electronic Article
ชฎาภ	. 2550	การตั้งครรภ์ในวัยรุ่น ความเสี่ยงและการพยาบาล	Electronic Article

ตัวอย่าง Group

1. คลิกขวาที่ My Group > Create Group

- Create Group
- Create Smart Group...
- Create From Groups...
- Create Group Set
- Rename Group Set
- Delete Group Set
- Open in New Tab

2. ตั้งชื่อ Group ตามต้องการ

MY GROUPS
การพยาบาล-ผู้ใหญ่ 3
การพยาบาล-ผู้ป่วย 1
การตั้งครรภ์ในวัยรุ่น

EndNote 21 - NSLibrary.enl

File Edit References Groups Tags Library Tools Window Help

Sync Configuration

All References 11

Recently Added

Unfiled

Trash

MY GROUPS

การตั้งครรภ์ในวัยรุ่น

การพยาบาล-ผู้ใหญ่ 3

การพยาบาล-ผู้ป่วย 1

Nursing Care 10

Nuring Care 11

MY TAGS

FIND FULL TEXT

GROUPS SHARED BY O...

ONLINE SEARCH

CINAHL (EBSCO)

Jisc Library Hub Discover

Library of Congress

PubMed (NLM)

Web of Science Core C...

Search for group

All References

4. คลิกเลือก Add Reference s To
>> ชื่อ Group ที่ต้องการนำข้อมูลเข้า

All References

11 References

Author	Year	Title
กันตพร ยอดใชย,; ทิพมาส ช...	2563	การพยาบาลผู้ใหญ่และผู้สูงอายุทางอายุรศาสตร์ 2 =
DiBenigno, Julia	2022 May 25	How Idealized Professional Identities Can P
Smeltzer, Suzanne C.; C...	2022 Apr 11	Vulnerability, loss, and coping experiences
ชฎาภรณ์ วัฒนวิไล,	พ.ค.-ส.ค. 2550	การตั้งครรภ์ในวัยรุ่น ความเสี่ยงและการพยาบาล
	2013	Pediatric nursing : the critical components c
Kenyon, Michelle; Babic...	2018	The European Blood and Marrow Transplan
ชมนาด แสงพ		นหอผู้ป่วย
Safari Malak		nd Do No
Tucker, Dani		op? Explo
จิรกิตติ์ ดวงจักร์,	ม.ค.-มี.ค. 2565	การพยาบาลผู้ป่วยที่มีภาวะไตวายเฉียบพลันภายหลัง
ดวงดาว จิตรวัฒนะ,	2546	การพัฒนาบทเรียนคอมพิวเตอร์มัลติมีเดียเรื่อง"การ

3. คลิกเลือกรายการที่ต้องการนำเข้า Group
จากนั้นคลิกเม้าท์ขวา

New Reference Ctrl+N

Edit Reference Ctrl+E

Copy References To

Copy Formatted Reference Ctrl+K

E-mail Reference

Move References to Trash Ctrl+D

Add References To

Remove References From Group

Manage Tags

Cut

Copy

Paste

Find Full Text

Authenticate...

Find Reference Updates

OpenURL Link

Open URL

Mark as Unread

Rating

Open in New Tab

Create Custom Group...

My Groups

การตั้งครรภ์ในวัยรุ่น

การพยาบาล-ผู้ใหญ่

การพยาบาล-ผู้ป่วย

Nursing Care

บทที่ 1

บทที่ 2

พ.ค.-ส.ค. 2550 #5 Summary Edit PDF

Save

...เสี่ยงและการ

...odical Title ไทยเภสัชศาสตร์และวิทยาการสุขภาพ ปีที่ 2, ฉบับที่ 2 (พ.ค.-ส.ค. 2550), หน้า 182-188

...e Published

Publisher

Volume 2

Document Number

Issue 2

Pages 182-8

E-Pub Date

Website Title

การจัด Groups ข้อมูลใน Library : Group Set

ตัวอย่าง Group Set

1. คลิกขวาที่ My Group > Create Group Set

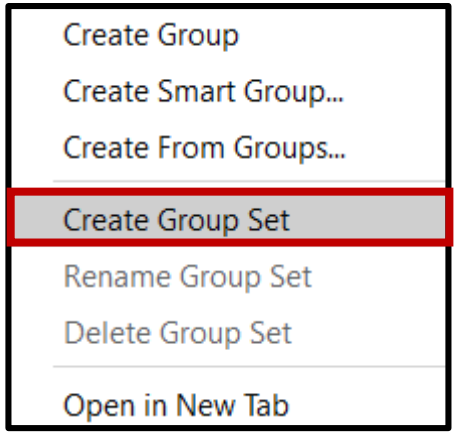

2. ตั้งชื่อ Group Set ตามต้องการ

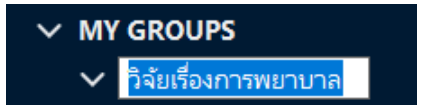

3. สร้าง Group ย่อย ภายใต้ Group Set โดยคลิกขวาที่ชื่อ Group Set > Create Group

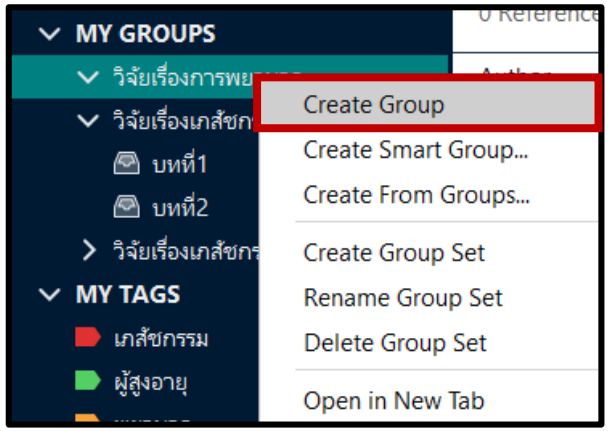

4. ตั้งชื่อ Group ย่อย ตามต้องการ

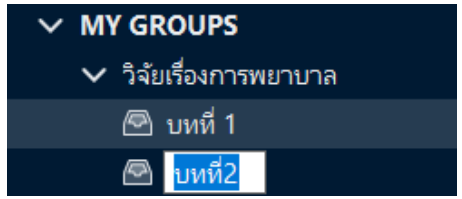

NSLibrary.enl

File Edit References Groups Tags Library Tools Window Help

aumporn@g.swu.ac.th

Sync Status

All References 13

Recently Added

Unfiled 6

Trash

MY GROUPS

- วิจัยเรื่องการพยาบาล
  - บทที่ 1
  - บทที่2
- วิจัยเรื่องเภสัชกรรม
  - บทที่1
  - บทที่2
- วิจัยเรื่องเภสัชกรรม 13

MY TAGS

- เภสัชกรรม 1
- ผู้สูงอายุ 1
- พยาบาล 1

FIND FULL TEXT

GROUPS SHARED BY OTHERS

ONLINE SEARCH

- Jisc Library Hub Discover
- Library of Congress
- PubMed (NLM)
- Web of Science Core Collec...

All References

Advanced search

6. คลิกเลือก Add Reference s To
>> ชื่อ Group ย่อยที่ต้องการนำข้อมูลเข้า

5. คลิกเลือกรายการที่ต้องการ
นำเข้า Group ย่อย จากนั้นคลิกเม้าท์ขวา

Author	Title			
สมศักดิ์ นวลแก้ว,	เภสัชกรรมแผนไท			
สำนักพิมพ์อีคอมพานีพลัสดอตคอม, กองบรรณาธิการ	กุญแจความสำเร็จ			
ชมนาด แสงพระพาย,	การวิเคราะห์ต้นทุ			ronic Book
ดวงดาว จิตรวัฒนะ,	การพัฒนาบทเรียน			is
กันตพร ยอดไชย,; ทิพมาส ชิณวงศ์,; เพลินพิศ ฐานิวัฒนา...	การพยาบาลผู้ใหญ			
จิรกิตติ์ ดวงจักร์,	การพยาบาลผู้ป่วย			al Article
ชฎาภรณ์ วัฒนวิไล,	การตั้งครรภ์ในวัยรุ			ronic Article
Smeltzer, Suzanne C.; Copel, Linda Carman; Brad...	Vulnerability, lo	...	2022 Apr 11	Electronic Article
Safari Malak-Kolaei, Farzaneh; Sanagoo, Akram; ...	The Relationshi	...	2020	Journal Article
	Pediatric nursin		2013	Electronic Book
	zed	...	2022 May 25	Electronic Article
	polic	...	2021	Journal Article
Kenyon, Michelle; Babic, Aleksandra	The European E	...	2018	Electronic Book

New Reference Ctrl+N
Edit Reference Ctrl+E
Copy References To
Copy Formatted Reference Ctrl+K
E-mail Reference
Move References to Trash Ctrl+D
Add References To
Remove References From Group
Manage Tags
Cut
Copy
Paste
Find Full Text
Authenticate...
Find Reference Updates
OpenURL Link
Open URL
Mark as Read
Mark as Unread
Rating
Open in New Tab

Create Custom Group...
วิจัยเรื่องการพยาบาล
บทที่ 1
บทที่2
วิจัยเรื่องเภสัชกรรม
บทที่1
บทที่2
วิจัยเรื่องเภสัชกรรม
บทที่ 1
บทที่ 2

การจัด Groups ข้อมูลใน Library : Smart Group

การนำข้อมูลเข้ากลุ่มโดยอัตโนมัติตามเงื่อนไขที่กำหนด

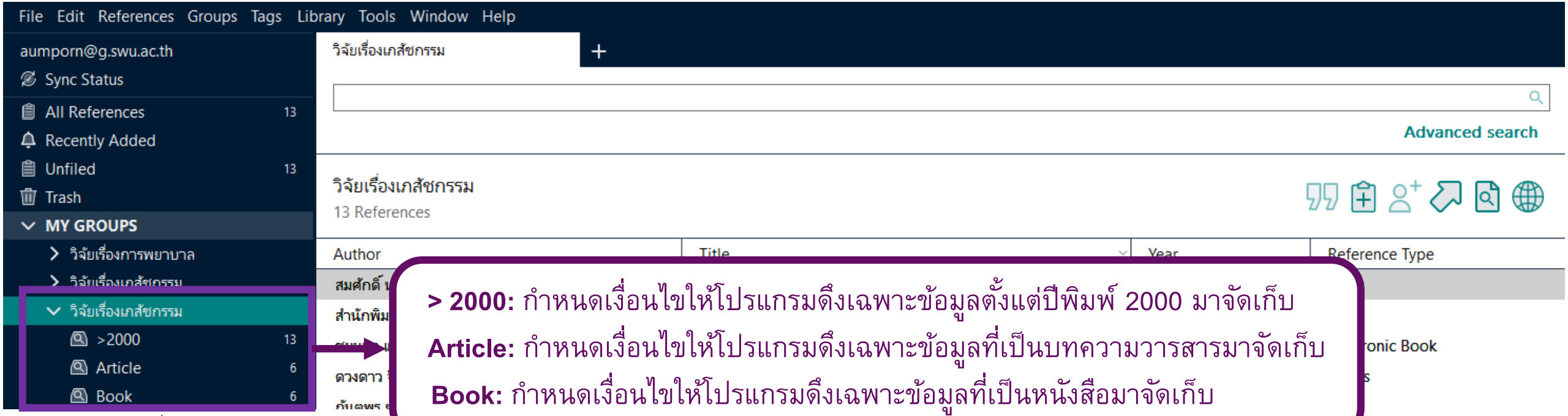

> 2000: กำหนดเงื่อนไขให้โปรแกรมดึงเฉพาะข้อมูลตั้งแต่ปีพิมพ์ 2000 มาจัดเก็บ

Article: กำหนดเงื่อนไขให้โปรแกรมดึงเฉพาะข้อมูลที่เป็นบทความวารสารมาจัดเก็บ

Book: กำหนดเงื่อนไขให้โปรแกรมดึงเฉพาะข้อมูลที่เป็นหนังสือมาจัดเก็บ

ตัวอย่าง Smart Group

ตัวอย่าง การสร้าง Smart Group

เงื่อนไข: จัดเก็บเฉพาะรายการที่เป็นบทความวารสาร

1. คลิกขวาที่ My Group หรือชื่อ Group Set ที่ต้องการ > Create Smart Group…

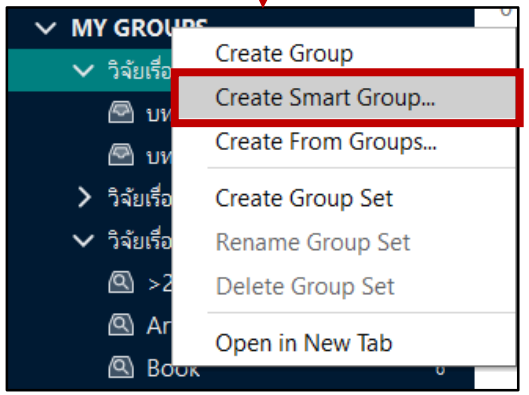

2. ตั้งชื่อ Smart Group และกำหนดเงื่อนไขการจัดเก็บตามต้องการ และคลิก Create

ตัวอย่าง ตั้งชื่อกลุ่มว่า “บทความวารสาร” และกำหนดเงื่อนไขให้เก็บ Reference Type ที่เป็น Article

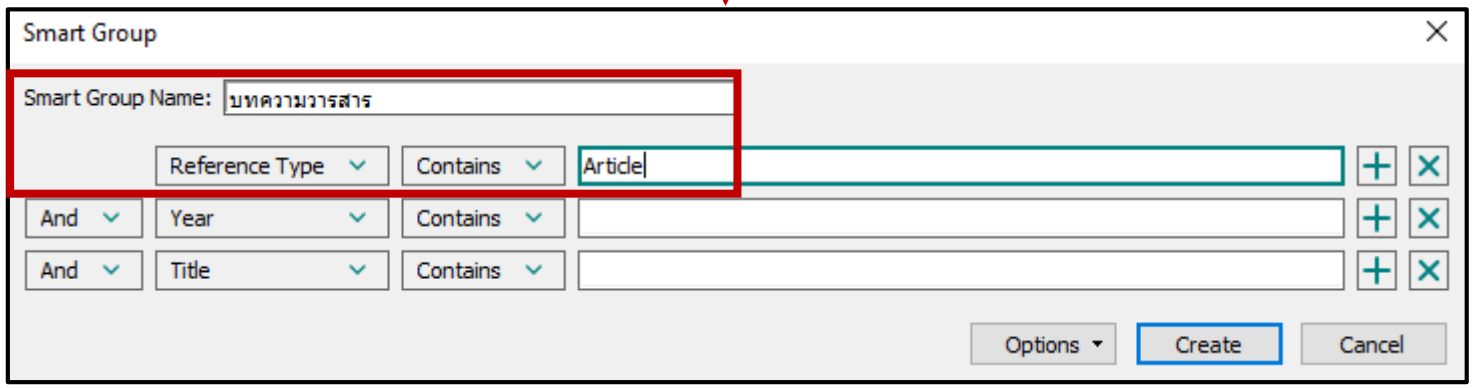

3. ข้อมูลที่เป็น Article จะถูกจัดเก็บใน Smart Group ที่สร้างขึ้นโดยอัตโนมัติ

ตัวอย่าง การสร้าง Smart Group

เงื่อนไข: จัดเก็บเฉพาะรายการที่ปีพิมพ์ตั้งแต่ 2000-2023

1. คลิกขวาที่ My Group หรือชื่อ Group Set ที่ต้องการ > Create Smart Group…

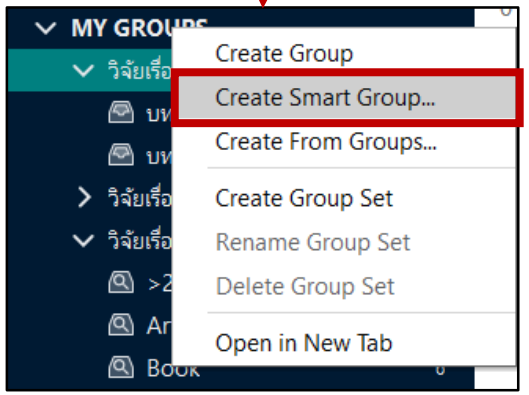

2. ตั้งชื่อ Smart Group และกำหนดเงื่อนไขการจัดเก็บตามต้องการ และคลิก Create

<u>ตัวอย่าง</u> ตั้งชื่อกลุ่มว่า “ปีพิมพ์>2000-2023” และกำหนดเงื่อนไขให้จัดเก็บ Year ที่มากกว่า ปี 2000 แต่ไม่เกิน 2023

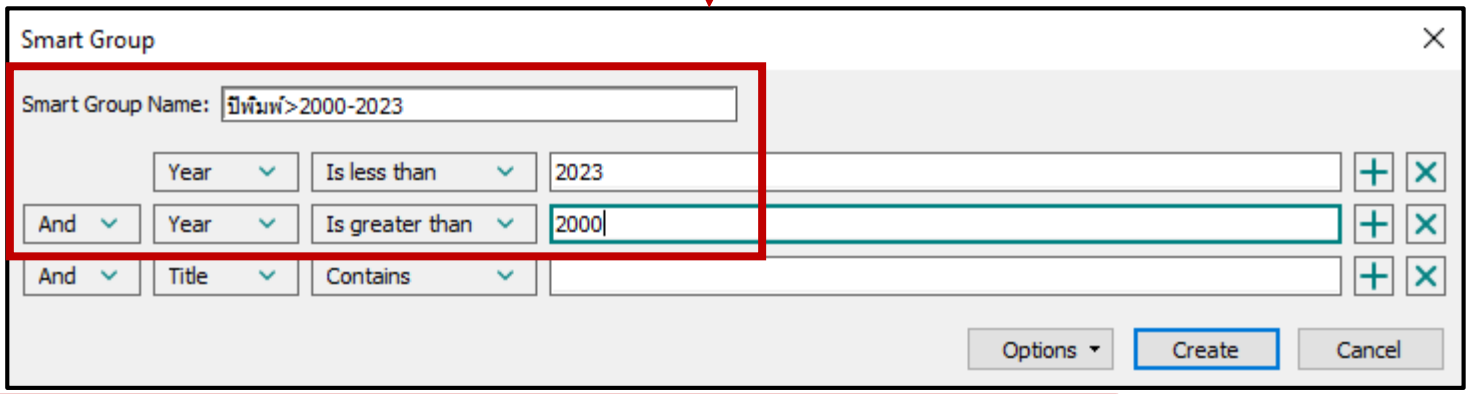

3. ข้อมูลที่มีปีพิมพ์ตามเงื่อนไขที่กำหนด จะถูกจัดเก็บใน Smart Group ที่สร้างขึ้นโดยอัตโนมัติ

My Tags: กำหนดคำแทนเนื้อหาเพื่อจัดหมวดหมู่ข้อมูล

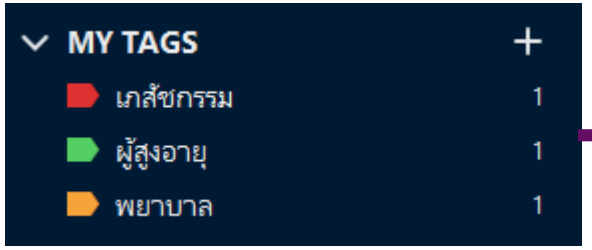

- กำหนดจาก Group Panel

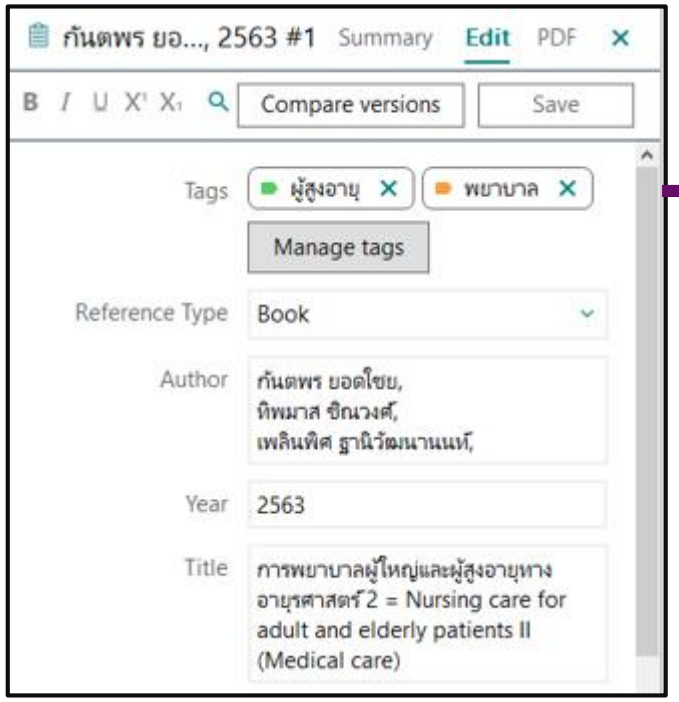

- กำหนดจากหน้า Reference ของข้อมูลแต่ละรายการ

My Tags : กำหนดจาก Group Panel

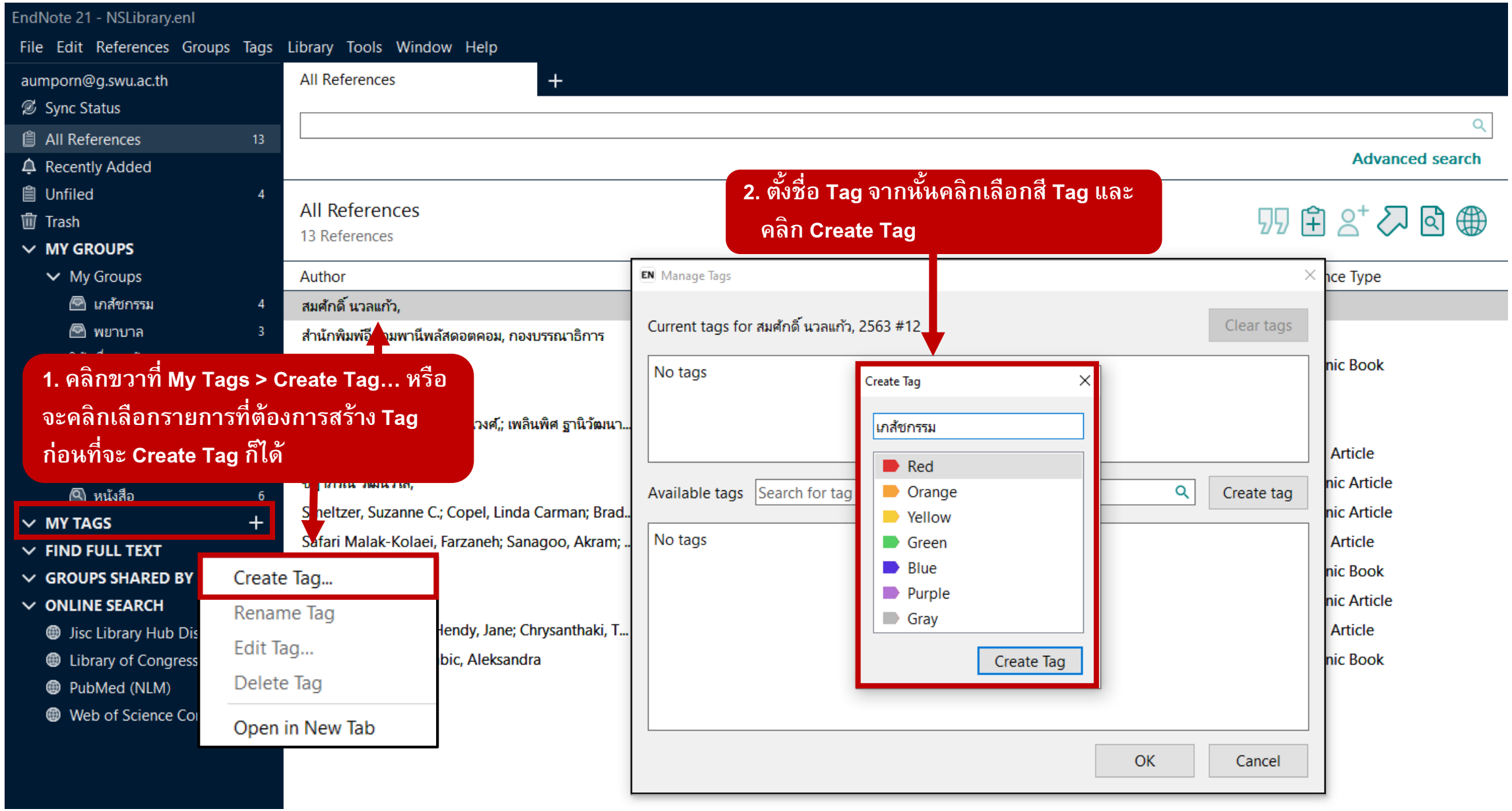

EndNote 21 - NSLibrary.enl

File Edit References Groups Tags Library Tools Window Help

aumporn@g.swu.ac.th

Sync Status

All References 13

Recently Added

Unfiled 4

Trash

MY GROUPS

My Groups

เภสัชกรรม 4

พยาบาล 3

วิจัยเรื่องเภสัชกรรม

>2000 13

บทความ 6

บทที่ 1 4

บทที่ 2 3

หนังสือ 6

MY TAGS

เภสัชกรรม

FIND FULL TEXT

GROUPS SHARED BY OTHERS

ONLINE SEARCH

Jisc Library Hub Discover

Library of Congress

PubMed (NLM)

Web of Science Core Collec...

Search for group

All References

Advanced search

All References

13 References

Author	Title	Year	Reference Type
สมศักดิ์ นวลแก้ว,	เภสัชกรรมแผนไทยประยุกต์	2563	Book
สำนักพิมพ์อีคอมพานีพลัสดอตคอม, กองบรรณาธิการ	กุญแจความสำเร็จสู่ธุรกิจอีคอมเมิร์ซ	2544	Book
ชมนาด แสงพระพาย,			
จิรกิตติ์ ดวงจักร์,			
ชฎาภรณ์ วัฒนวิไล,			
Smeltzer, Suzanne C.; Copel, Linda Carman; Brad...			
Safari Malak-Kolaei, Farzaneh; Sanagoo, Akram; ...			
DiBenigno, Julia			
Tucker, Danielle A.; Hendy, Jane; Chrysanthaki, T...			
Kenyon, Michelle; Babic, Aleksandra			

3. ปรากฏ Tag ที่สร้างขึ้น

Manage Tags

Current tags for สมศักดิ์ นวลแก้ว, 2563 #12

Clear tags

เภสัชกรรม

Available tags

Search for tag

Create tag

No tags

OK

Cancel

4. คลิก Create Tag
หากต้องการสร้าง Tag เพิ่ม

สมศักดิ์ น..., 2563 #12 Summary Edit PDF

Compare versions Save

Tags Manage tags

Reference Type Book

Author สมศักดิ์ นวลแก้ว,

Year 2563

Title เภสัชกรรมแผนไทยประยุกต์

Series Editor

Series Title

Place Published มหาสารคาม

Number of Volumes

Series Volume

Number of Pages

Pages

Editor

Edition พิมพ์ครั้งที่ 8

Date

Type of Work

Translator

EndNote 21 - NSLibrary.enl

File Edit References Groups Tags Library Tools Window Help

aumporn@g.swu.ac.th

Sync Status

All References 13

Recently Added

Unfiled 4

Trash

MY GROUPS

My Groups

เภสัชกรรม 4

พยาบาล 3

วิจัยเรื่องเภสัชกรรม

>2000 13

บทความ 6

บทที่ 1 4

บทที่ 2 3

หนังสือ 6

MY TAGS

เภสัชกรรม 1

ผู้สูงอายุ

พยาบาล

FIND FULL TEXT

GROUPS SHARED BY OTHERS

ONLINE SEARCH

Jisc Library Hub Discover

Library of Congress

PubMed (NLM)

Web of Science Core Collec...

Search for group

All References

Advanced search

All References

13 References

Author	Title	Year	Reference Type
สมศักดิ์ นวลแก้ว,	เภสัชกรรมแผนไทยประยุกต์	2563	Book
สำนักพิมพ์อีคอมพานีพลัสดอตคอม, กองบรรณาธิการ	กุญแจความสำเร็จสู่ธุรกิจอีคอมเมิร์ซ	2544	Book
ชมนาด แสงพระพาย,	การวิเคราะห์ต้นทุนกิจกรรมการพยาบาลในหอผู้ป่วยวิกฤติศัลยกรรม	2554	Electronic Book
ดวงดาว จิตรวัฒนะ,	การพัฒนาบทเรียนคอมพิวเตอร์มัลติมีเดียเรื่อง"การดูแลช่วยเหลือป้องกันผู้ที่...	2546	Thesis
กันตพร ยอดใชย,; ทิพมาส ชินวงศ์,; เพลินพิศ ฐานิวัฒนา...	การพยาบาลผู้ใหญ่และผู้สูงอายุทางอายุรศาสตร์ 2 = Nursing care fo...	2563	Book
จิรกิตติ์ ดวงจักร์,	การพยาบาลผู้ป่วยที่มีภาวะไตวายเฉียบพลันภายหลังผ่าตัดหัวใจในหอผู้ป่วย...	ม.ค.-มี.ค. 2565	Journal Article
ชฎาภรณ์ วัฒนวิไล,	การตั้งครรภ์		
Smeltzer, Suzanne C.; Copel, Linda Carman; Brad...	Vulnerabili		
Safari Malak-Kolaei, Farzaneh; Sanagoo, Akram; ...	The Relatic		
DIB	ediatric n		
Tucker, Danielle A.; Hendy, Jane; Chrysanthaki, T...	How does		
Kenyon, Michelle; Babic, Aleksandra	The Europe		

5. ปรากฏ Tag ที่สร้างเพิ่ม

Manage Tags

Current tags for กันตพร ยอดใชย, 2563 #1

Clear tags

ผู้สูงอายุ พยาบาล

Available tags

Search for tag

Create tag

เภสัชกรรม

OK Cancel

5. ปรากฏ Tag ที่สร้างเพิ่ม

กันตพร ยอ..., 2563 #1 Summary Edit PDF

Compare versions Save

Tags ผู้สูงอายุ พยาบาล

Manage tags

Reference Type Book

Author กันตพร ยอดใชย, ทิพมาส ชินวงศ์, เพลินพิศ ฐานิวัฒนานนท์,

Year 2563

Title การพยาบาลผู้ใหญ่และผู้สูงอายุทางอายุรศาสตร์ 2 = Nursing care for adult and elderly patients II (Medical care)

Series Editor

Series Title

Place Published สงขลา

Publisher มหาวิทยาลัยสงขลานครินทร์, สาขาวิชาการพยาบาลผู้ใหญ่และผู้สูงอายุทางอายุรศาสตร์

Volume

Number of Volumes

Series Volume

Number of Pages

Pages

Editor

Edition พิมพ์ครั้งที่ 2

My Tags : กำหนดจาก หน้า Reference ของข้อมูลแต่ละรายการ

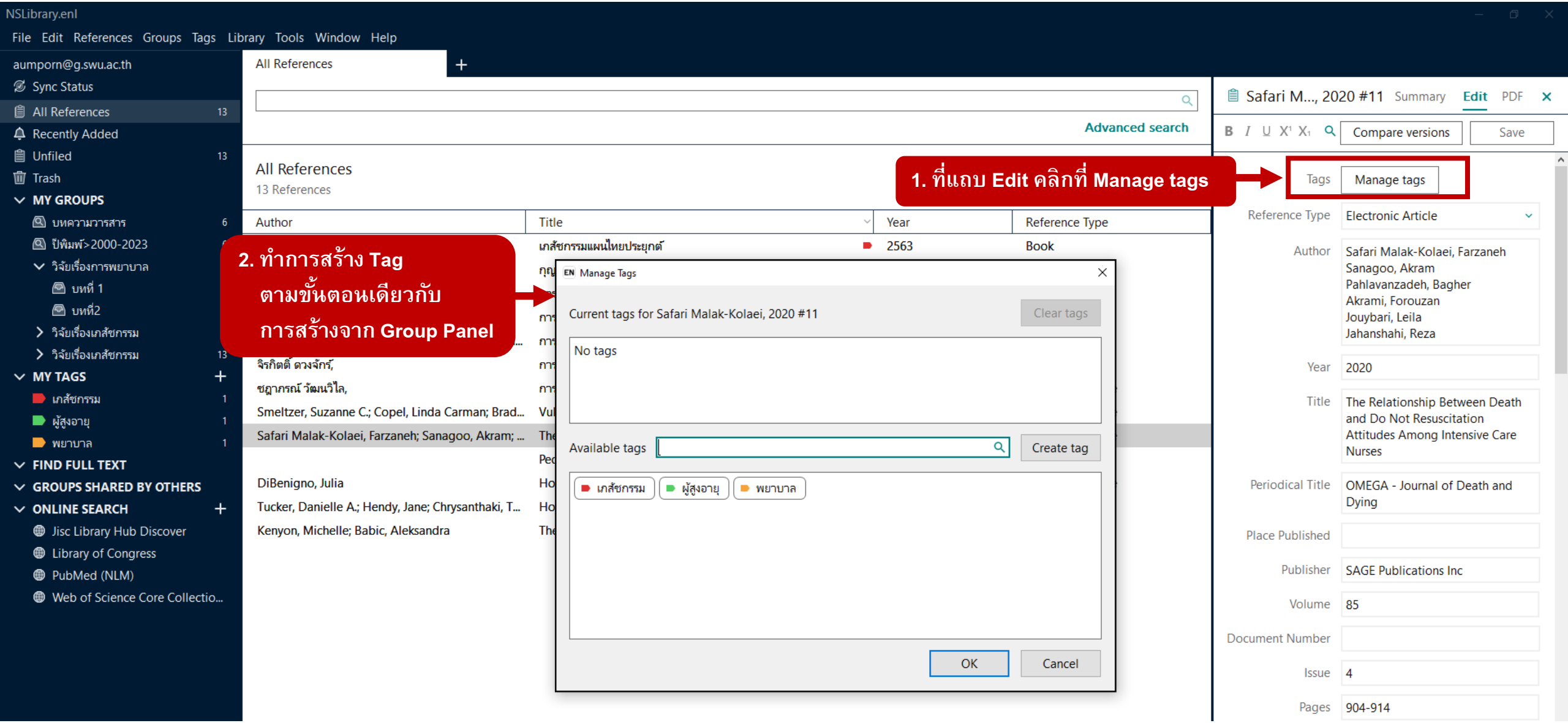

ขั้นที่ 3

EN

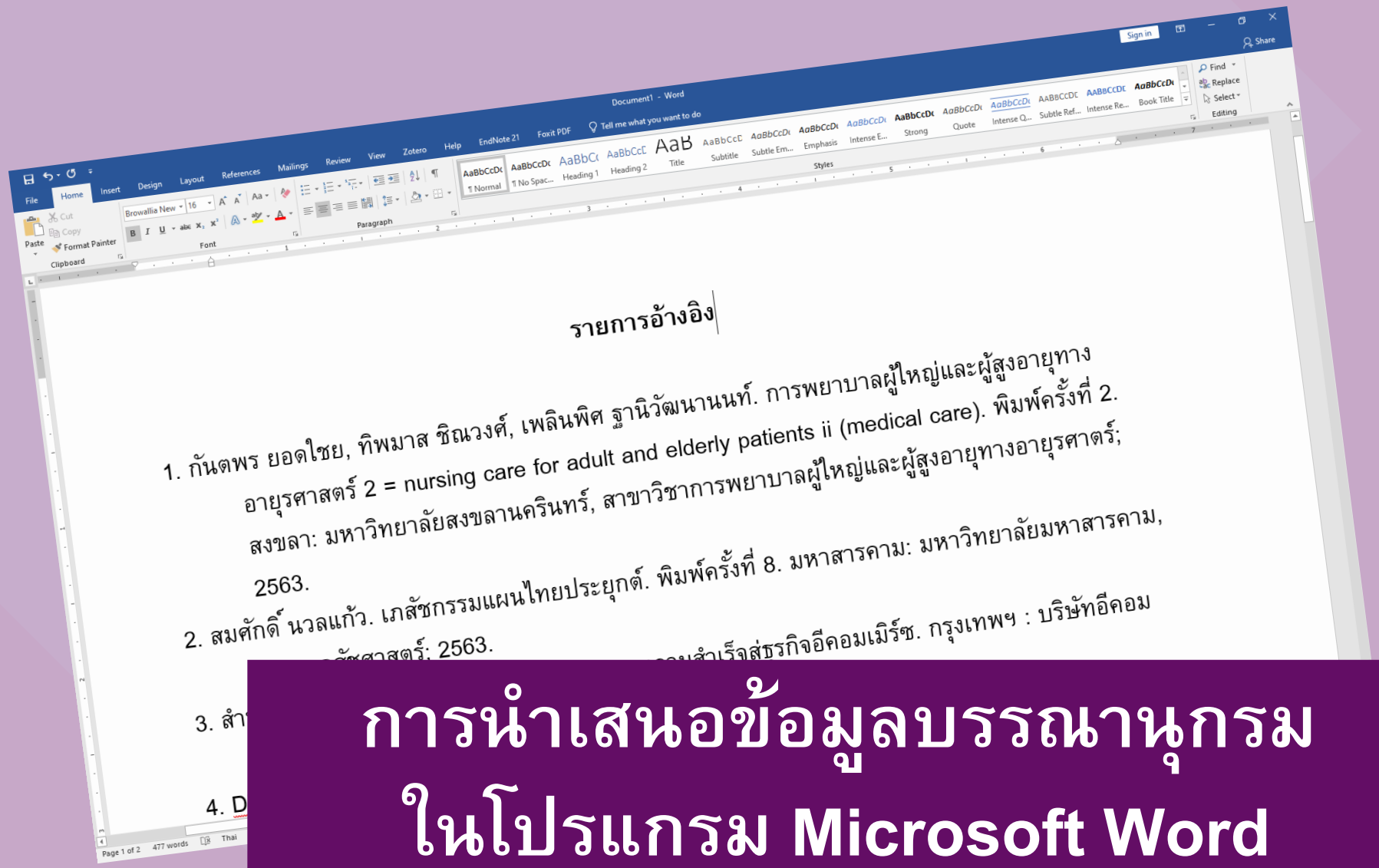

การนำเสนอข้อมูลบรรณานุกรม ในโปรแกรม Microsoft Word

การอ้างอิงทำได้ 2 วิธี

- <u>วิธีที่ 1</u> การทำบรรณานุกรมท้ายบท/เล่ม
- <u>วิธีที่ 2</u> การอ้างอิงแทรกในเนื้อหา

ข้อมูลที่นำมาใช้อ้างอิง จะต้องตรวจสอบความถูกต้องตามรูปแบบการเขียนบรรณานุกรมที่กำหนด จาก Library เรียบร้อยแล้ว

วิธีที่ 1 การทำบรรณานุกรมท้ายบท/เล่ม

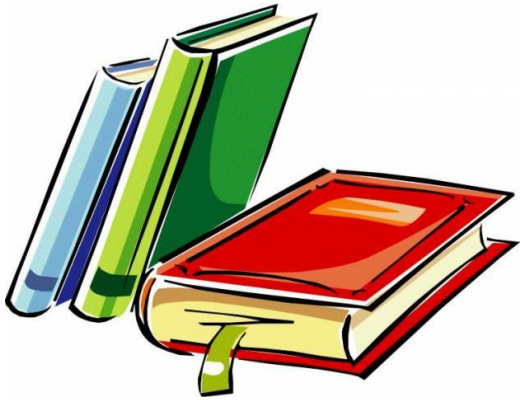

รายการอ้างอิง

1. พัชรี คุณค้ำชู. กายภาพบำบัดทำเองก็ได้ง่ายจัง. ปทุมธานี: มหาวิทยาลัยธรรมศาสตร์, คณะสหเวชศาสตร์, ภาควิชากายภาพบำบัด 2551.
2. มานพ ประภาษานนท์. กายภาพบำบัดขจัดโรค. กรุงเทพฯ: เรือนปัญญา; 2550.
3. สุรศักดิ์ ศรีสุข. กายภาพบำบัดในภาวะกระดูกหัก. พิมพ์ครั้งที่ 2 (แก้ไขเพิ่มเติม). กรุงเทพฯ: มหาวิทยาลัยมหิดล, คณะแพทยศาสตร์ศิริราชพยาบาล, โรงเรียนกายภาพบำบัด 2529.
4. Masanori I, Yuki T, Satoshi F, Naoki K. Influence of auditory pacing on the control of rhythmic movement in physical therapy. In: Toshiaki S, editor. Clinical physical therapy [Internet]. Rijeka: IntechOpen; 2017 [cited 2023-09-13]. p. Ch. 4. Available from: https://api.intechopen.com/chapter/pdf-download/54178.pdf
5. นิตยา วิริยะธารากิจ. ประสิทธิภาพและประสิทธิผลของการรับนิสิตระดับปริญญาตรีของสาขาวิชากายภาพบำบัด คณะสหเวชศาสตร์ มศว. วารสารศรีนครินทรวิโรฒวิจัยและพัฒนา (สาขามนุษยศาสตร์และสังคมศาสตร์) [อินเทอร์เน็ต]. ก.ค.-ธ.ค. 2558 [เข้าถึงเมื่อ 13 ก.ย. 2566];7(14):43-51. เข้าถึงได้จาก: http://ejournals.swu.ac.th/index.php/swurd/article/view/7416/6821
6. วัลภา บินสมประสงค์. ปวดหลังขณะตั้งครรภ์ การดูแลตนเองและการป้องกัน. วารสารศูนย์บริการวิชาการ มหาวิทยาลัยขอนแก่น [อินเทอร์เน็ต]. เม.ย.-มิ.ย. 2545 [เข้าถึงเมื่อ 13 ก.ย. 2566];10(2):24-31. เข้าถึงได้จาก: http://home.kku.ac.th/uac/journal/year_10_2_2545/05_10_2_2545.pdf
7. Toshiaki S. Clinical physical therapy [Internet]. IntechOpen; 2017 [cited 2023 Sep 13]. Available from: https://www.intechopen.com/books/5782
8. มานพ ประภาษานนท์. กายภาพบำบัดชนิด

ขั้นตอนการทำบรรณานุกรมท้ายบท

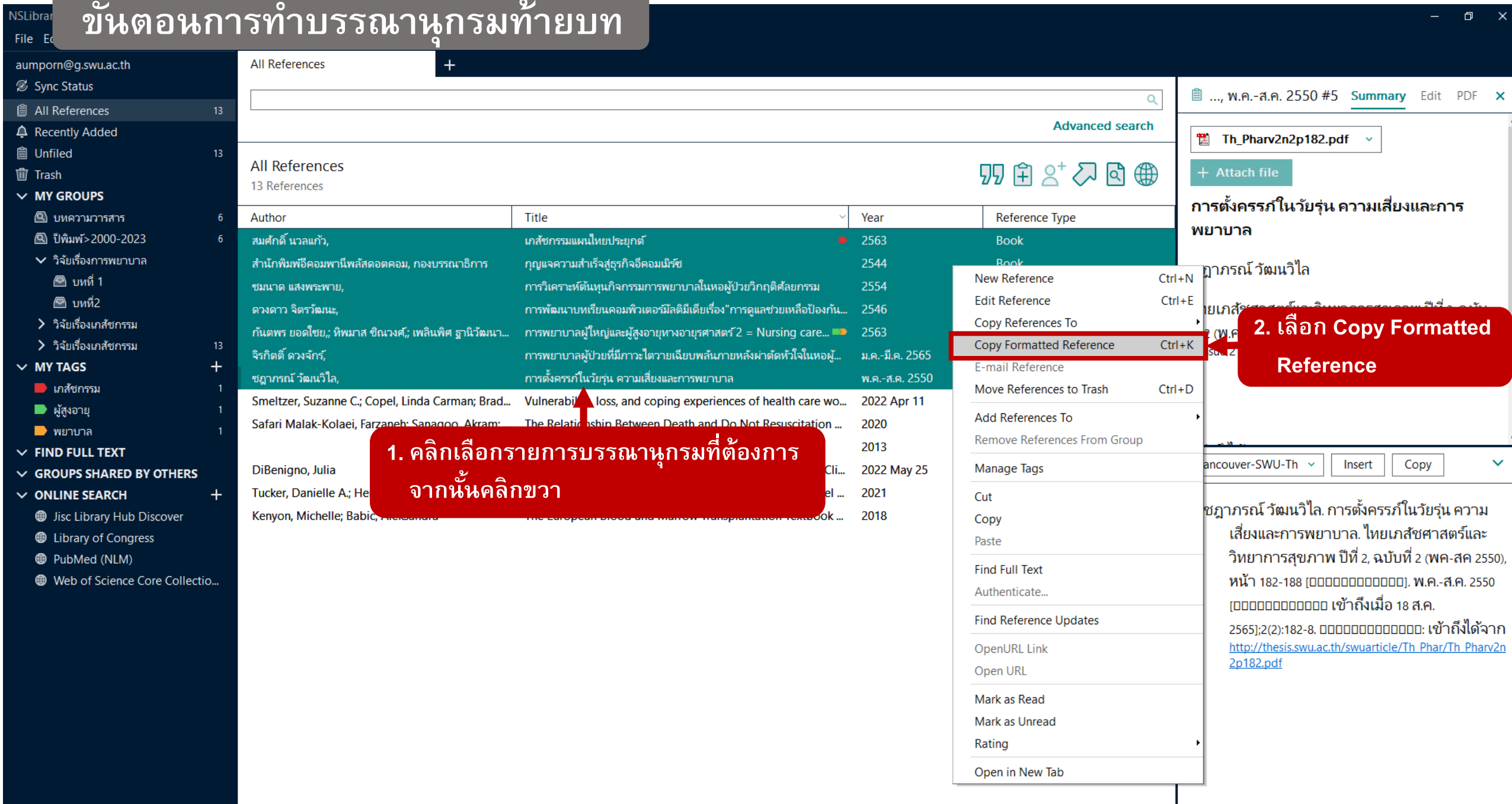

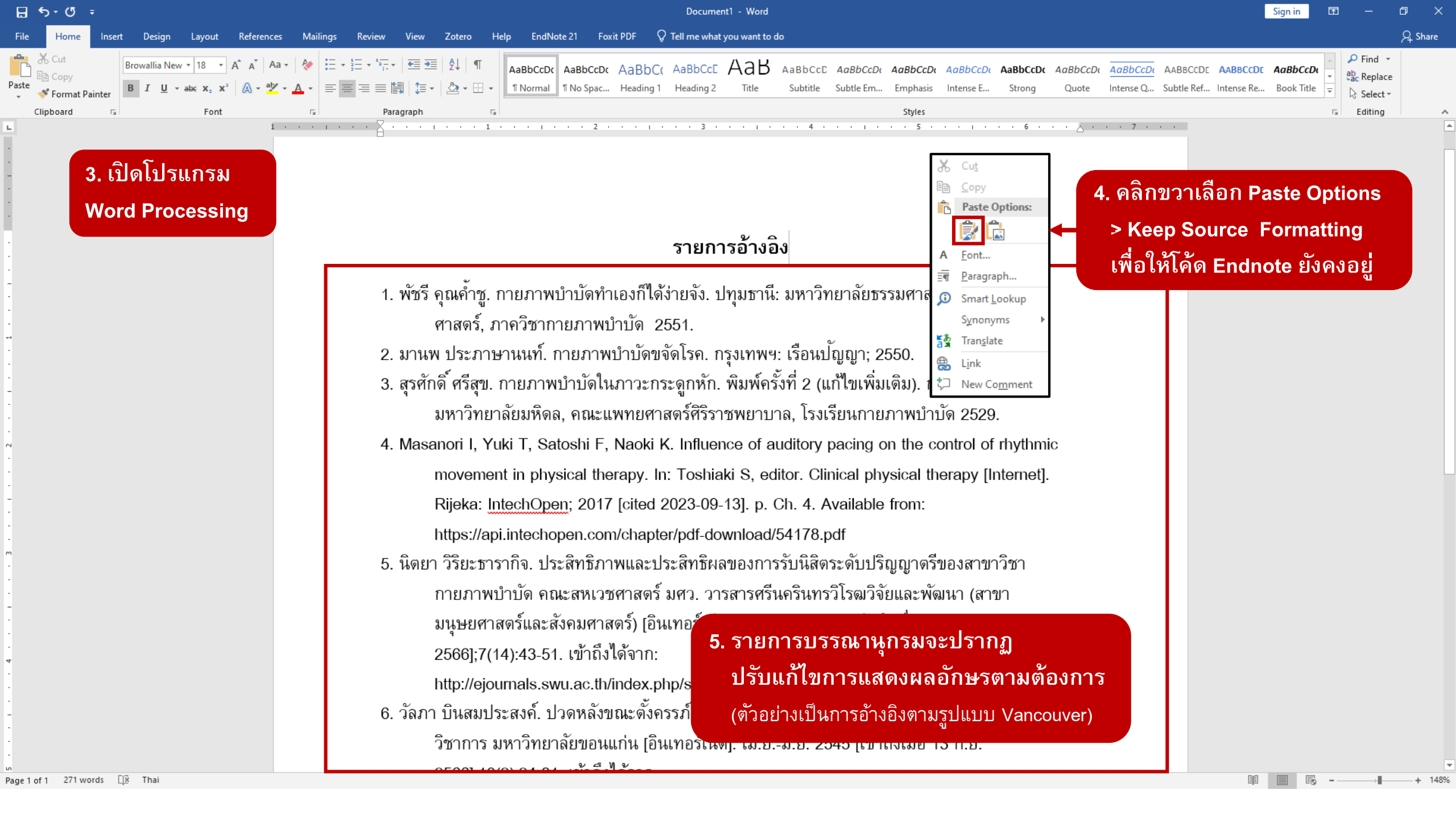
Document1 - Word
File Home Insert Design Layout References Mailings Review View Zotero Help EndNote 21 Foxit PDF
Tell me what you want to do
Paste Cut Copy Format Painter
Clipboard Font Paragraph Styles Editing
Find Replace Select
3. เปิดโปรแกรม Word Processing
รายการอ้างอิง
1. พัชรี คุณค้ำชู. กายภาพบำบัดทำเองก็ได้ง่ายจัง. ปทุมธานี: มหาวิทยาลัยธรรมศาส
ศาสตร์, ภาควิชากายภาพบำบัด 2551.
2. มานพ ประภาษานนท์. กายภาพบำบัดขจัดโรค. กรุงเทพฯ: เรือนปัญญา; 2550.
3. สุรศักดิ์ ศรีสุข. กายภาพบำบัดในภาวะกระดูกหัก. พิมพ์ครั้งที่ 2 (แก้ไขเพิ่มเติม).
มหาวิทยาลัยมหิดล, คณะแพทยศาสตร์ศิริราชพยาบาล, โรงเรียนกายภาพบำบัด 2529.
4. Masanori I, Yuki T, Satoshi F, Naoki K. Influence of auditory pacing on the control of rhythmic movement in physical therapy. In: Toshiaki S, editor. Clinical physical therapy [Internet]. Rijeka: IntechOpen; 2017 [cited 2023-09-13]. p. Ch. 4. Available from: https://api.intechopen.com/chapter/pdf-download/54178.pdf
5. นิตยา วิริยะธารากิจ. ประสิทธิภาพและประสิทธิผลของการรับนิสิตระดับปริญญาตรีของสาขาวิชา กายภาพบำบัด คณะสหเวชศาสตร์ มศว. วารสารศรีนครินทรวิโรฒวิจัยและพัฒนา (สาขา มนุษยศาสตร์และสังคมศาสตร์) [อินเทอ
2566];7(14):43-51. เข้าถึงได้จาก:
http://ejournals.swu.ac.th/index.php/s
6. วัลภา บินสมประสงค์. ปวดหลังขณะตั้งครรภ์
วิชาการ มหาวิทยาลัยขอนแก่น [อินเทอร์เน็ต]. เม.ย.-ม.ย. 2545 [เข้าถึงเมื่อ 13 ก.ย.
Cut
Copy
Paste Options:
Font...
Paragraph...
Smart Lookup
Synonyms
Translate
Link
New Comment
4. คลิกขวาเลือก Paste Options > Keep Source Formatting เพื่อให้โค้ด Endnote ยังคงอยู่
5. รายการบรรณานุกรมจะปรากฏ ปรับแก้ไขการแสดงผลอักษรตามต้องการ
(ตัวอย่างเป็นการอ้างอิงตามรูปแบบ Vancouver)
Page 1 of 1 271 words Thai
148%

วิธีที่ 2 การอ้างอิงแทรกในเนื้อหา

ความต้องการสารสนเทศ เป็นกระบวนการหรือขั้นตอนการปฏิบัติเพื่อให้ได้มาซึ่งสารสนเทศที่ตรงตามความต้องการ ความต้องการสารสนเทศเป็นคำที่ใช้แทนแนวคิดเพื่ออธิบายว่าทำไมบุคคลหนึ่งๆ จึงตัดสินใจแสวงหาสารสนเทศ และเมื่อบุคคลนั้นๆ ได้รับสารสนเทศแล้วจะนำสารสนเทศที่ได้รับไปใช้ด้วยวัตถุประสงค์ใด (ชัชวาลย์ วงษ์ประเสริฐ, 2548, น. 45-46)

APA

In China, the Chinese Medicine (CM) and Western Medicine (WM) combination had solved its medical resource deficiency problem from the 1950s to 1970s. But such a complementary relationship between CM and WM might have changed since its economic reform in the 1980s … As of 1986, thirty-nine percent of government expenditures for health went to support WM hospitals. Only nine percent of government support went to Traditional Chinese Medicine (TCM) hospitals[(1)]. With the rapid economic development in China, the once dear WM became more affordable to rural and urban patients who believed in the efficacy of WM over TCM. Lihong Zhou and Jos Nunes[(2)] further identify the knowledge sharing and collaboration barriers between TCM and WM practitioners in the same hospitals since then.

Vancouver

ขั้นตอนการอ้างอิงแทรกในเนื้อหา : รูปแบบ APA

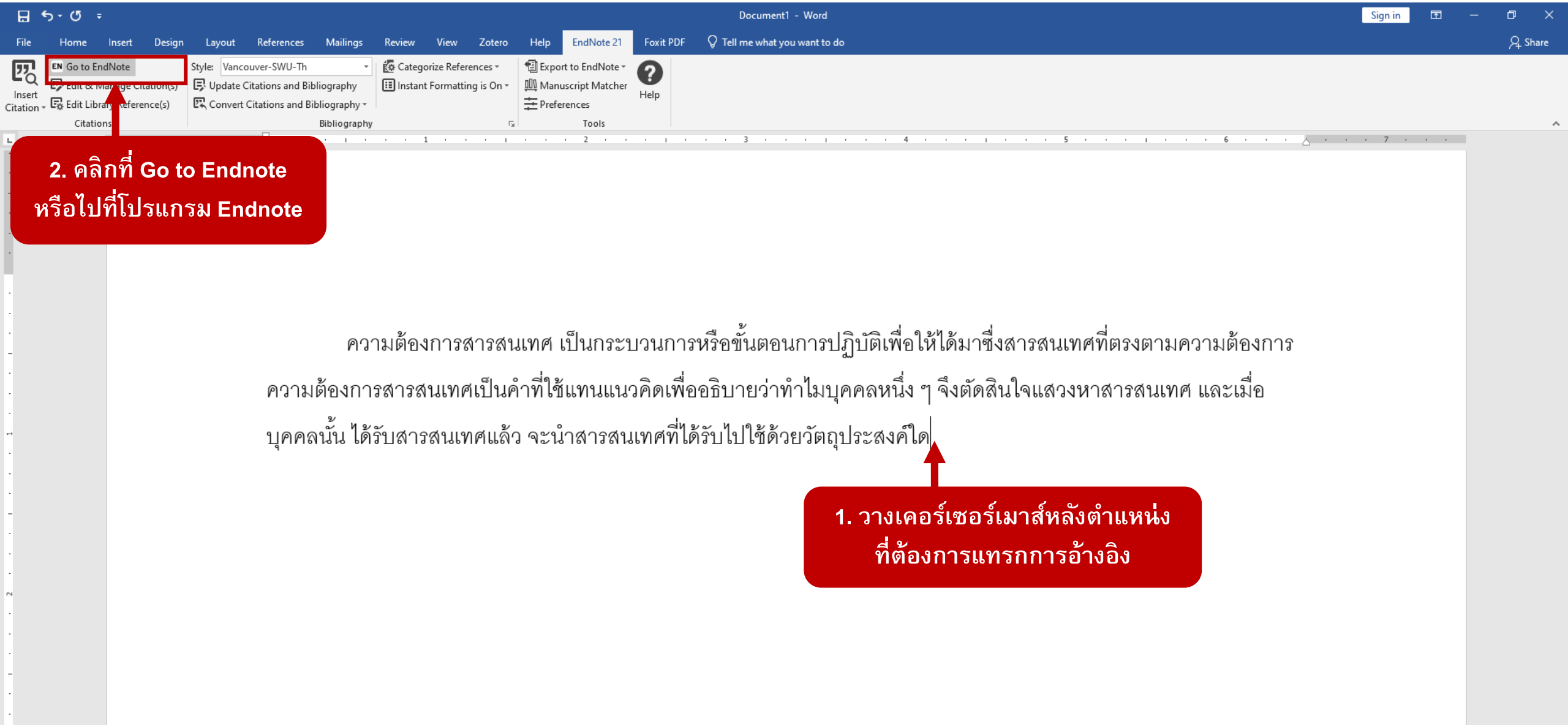

2. คลิกที่ Go to Endnote หรือไปที่โปรแกรม Endnote

1. วางเคอร์เซอร์เมาส์หลังตำแหน่งที่ต้องการแทรกการอ้างอิง

EndNote 21 - My EndNote Library.enl

File Edit References Groups Tags Library Tools Window Help

Sync Configuration

All References 12

Imported References 1

Recently Added 12

Unfiled 12

Trash

MY GROUPS

My Groups

MY TAGS

FIND FULL TEXT

Found PDF 1

Not found 8

GROUPS SHARED BY OTHERS

ONLINE SEARCH

Jisc Library Hub Discover

Library of Congress

PubMed (NLM)

Web of Science Core Collection (Clariv...

Search for group

Imported References

Author Contains

And Year Contains

And Title Contains

Simple search Search optio

Imported References

1 Reference

Author	Title	Year	Reference Type
ชัชวาลย์ วงษ์ประเสริฐ,	การจัดการสารสนเทศเบื้องต้น	2548	Book

3. คลิกเลือกรายการที่ต้องการนำไปอ้างอิงในเนื้อหา

5. คลิกที่ ” หรือ Insert

ชัชวาลย์..., 2548 #12 Summary Edit PDF

Publisher: □□□□□□□□□□□□□ 2548

Manage tags

4. รูปแบบการอ้างอิงที่ต้องการ

APA 7th (tha) Insert Copy

□□□□□□□□ □□□□□□□□□□□□□. (2548). *การจัดการสารสนเทศเบื้องต้น*. □□□□□□□□□□□□□□.

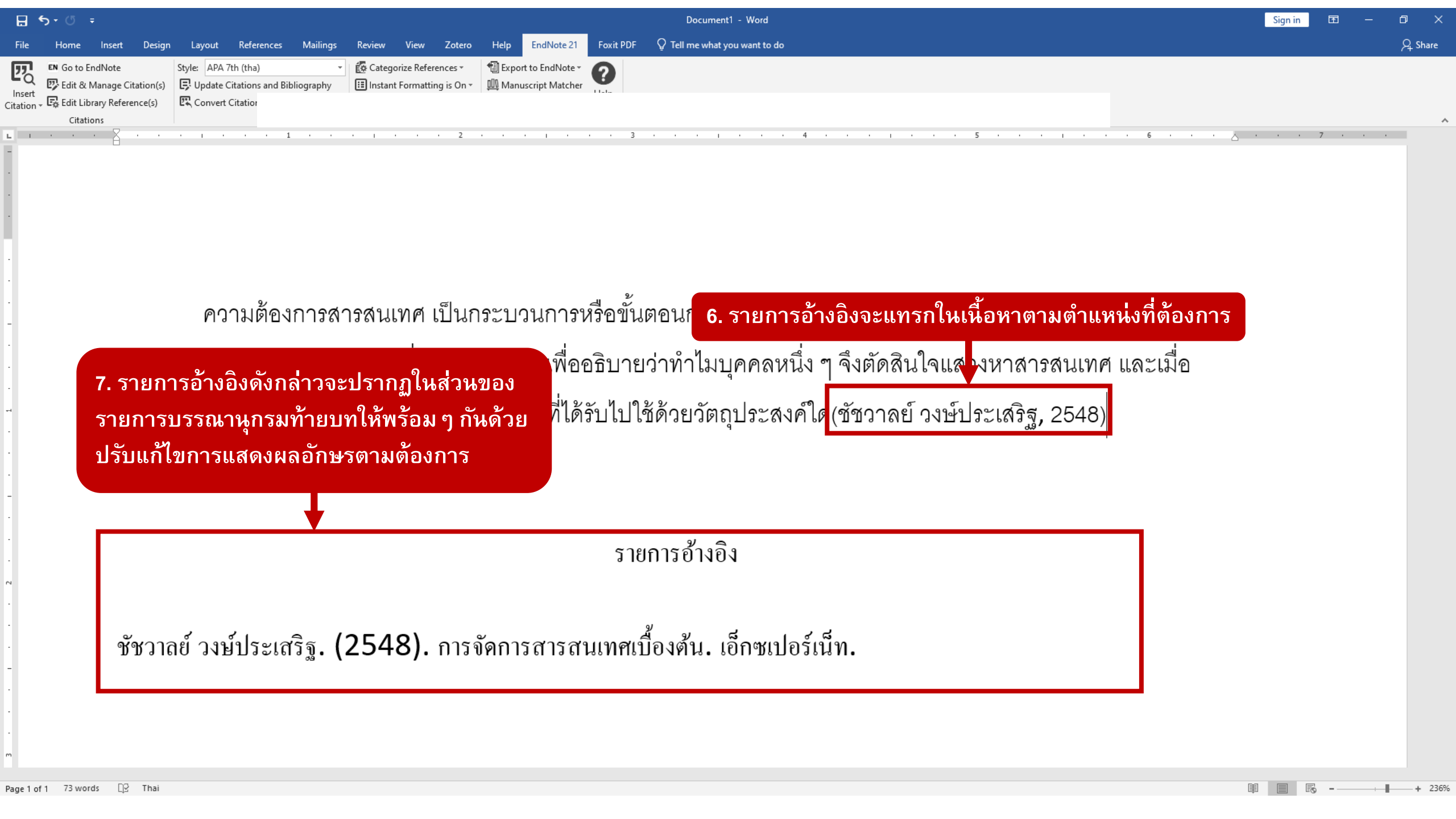
Document1 - Word
Sign in
File
Home
Insert
Design
Layout
References
Mailings
Review
View
Zotero
Help
EndNote 21
Foxit PDF
Tell me what you want to do
Share
Insert Citation
Go to EndNote
Edit & Manage Citation(s)
Edit Library Reference(s)
Citations
Style: APA 7th (tha)
Update Citations and Bibliography
Convert Citatio
Categorize References
Instant Formatting is On
Export to EndNote
Manuscript Matcher
ความต้องการสารสนเทศ เป็นกระบวนการหรือขั้นตอนก
พื่ออธิบายว่าทำไมบุคคลหนึ่ง ๆ จึงตัดสินใจแสงหาสารสนเทศ และเมื่อ
ที่ได้รับไปใช้ด้วยวัตถุประสงค์ใด (ชัชวาลย์ วงษ์ประเสริฐ, 2548)
6. รายการอ้างอิงจะแทรกในเนื้อหาตามตำแหน่งที่ต้องการ
7. รายการอ้างอิงดังกล่าวจะปรากฏในส่วนของรายการบรรณานุกรมท้ายบทให้พร้อม ๆ กันด้วย ปรับแก้ไขการแสดงผลอักษรตามต้องการ
รายการอ้างอิง
ชัชวาลย์ วงษ์ประเสริฐ. (2548). การจัดการสารสนเทศเบื้องต้น. เอ็กซเปอร์เน็ท.
Page 1 of 1
73 words
Thai
236%

การอ้างอิงแทรกในเนื้อหารูปแบบ APA: การเพิ่มเลขหน้า

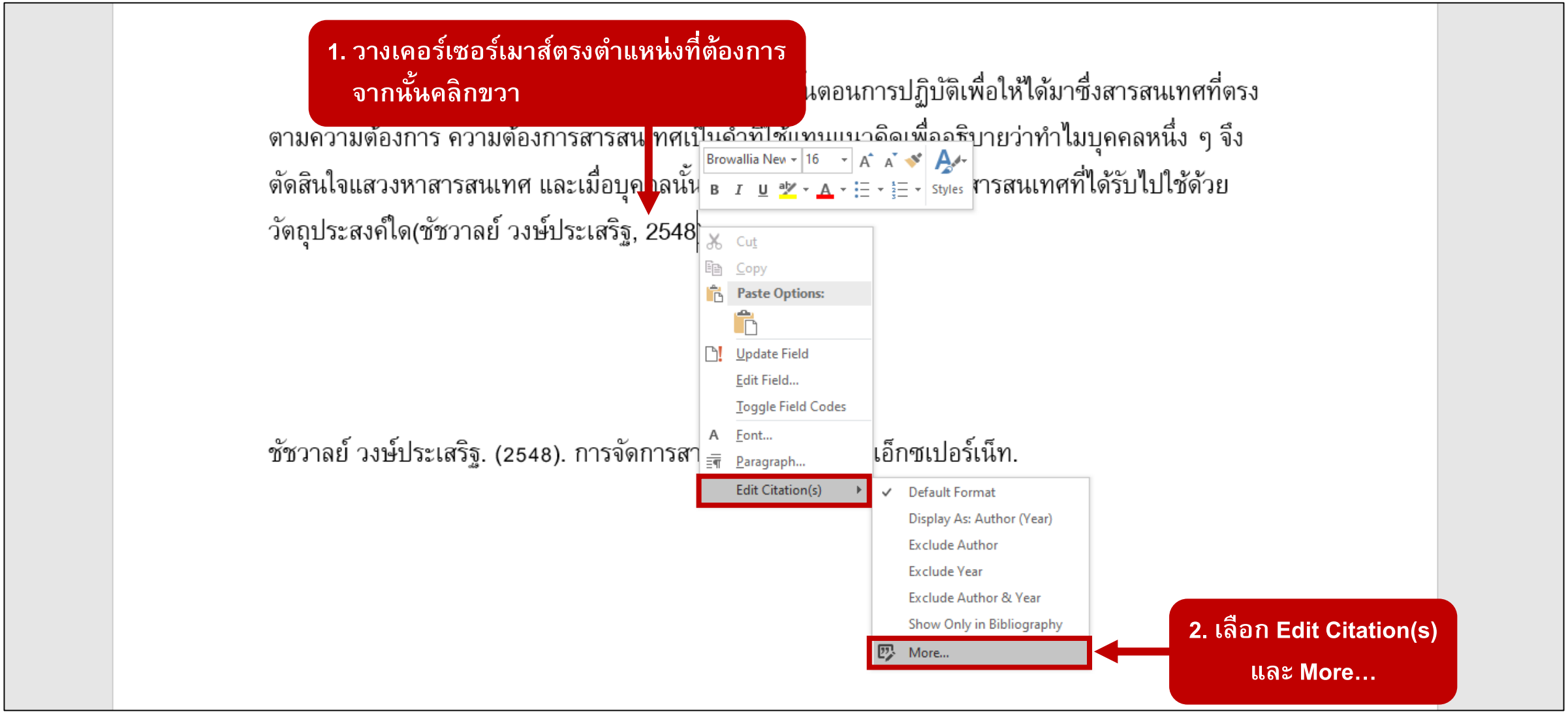

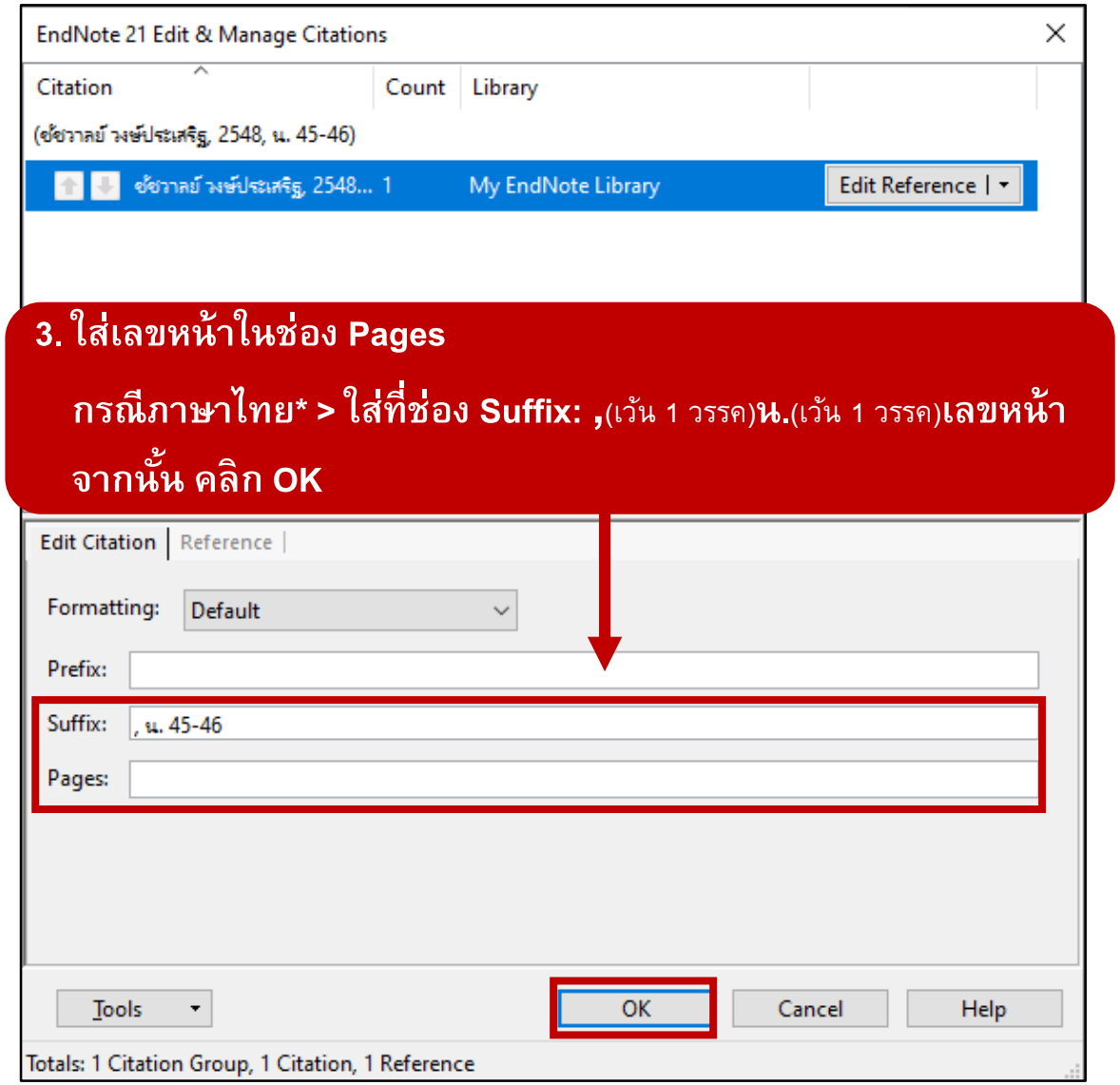

3. ใส่เลขหน้าในช่อง Pages

กรณีภาษาไทย* > ใส่ที่ช่อง Suffix: ,(เว้น 1 วรรค)**น.**(เว้น 1 วรรค)**เลขหน้า**

จากนั้น คลิก OK

ความต้องการสารสนเทศ เป็นกระบวนการหรือขั้นตอนการปฏิบัติเพื่อให้ได้มาซึ่งสารสนเทศที่ตรงตามความต้องการ ความต้องการสารสนเทศเป็นคำที่ใช้แทนแนวคิดเพื่ออธิบายว่าทำไมบุคคลหนึ่ง ๆ จึงตัดสินใจแสวงหาสารสนเทศ และเมื่อบุคคลนั้น ได้รับสารสนเทศแล้ว จะนำสารสนเทศที่ได้รับไปใช้ด้วยวัตถุประสงค์ใด(ชัชวาลย์ วงษ์ประเสริฐ, 2548, น. 45-46)

4. เลขหน้าที่อ้างอิงปรากฏ

การระบุเลขหน้าตามรูปแบบ APA

ภาษาไทย : ไม่ว่าจำนวนหน้าที่ใช้อ้างอิงจะมีกี่หน้า ใช้ "น."

เช่น น. 5-6 , น. 23

ภาษาอังกฤษ : อ้างอิงหน้าเดียว เช่น p. 1

อ้างอิงตั้งแต่ 2 หน้าขึ้นไป เช่น pp. 2-7

**กรณีใช้รูปแบบ APA 7th ที่ห้องสมุดสร้างขึ้น หากเป็นภาษาไทยสามารถใส่เลขหน้าได้ที่ช่อง Page โดยพิมพ์ น. p. หรือ pp. กำกับ*

การอ้างอิงแทรกในเนื้อหารูปแบบ APA:

ให้แสดงชื่อแต่ง ตามด้วย (ปีพิมพ์) เช่น ชัชวาลย์ วงษ์ประเสริฐ (2548)

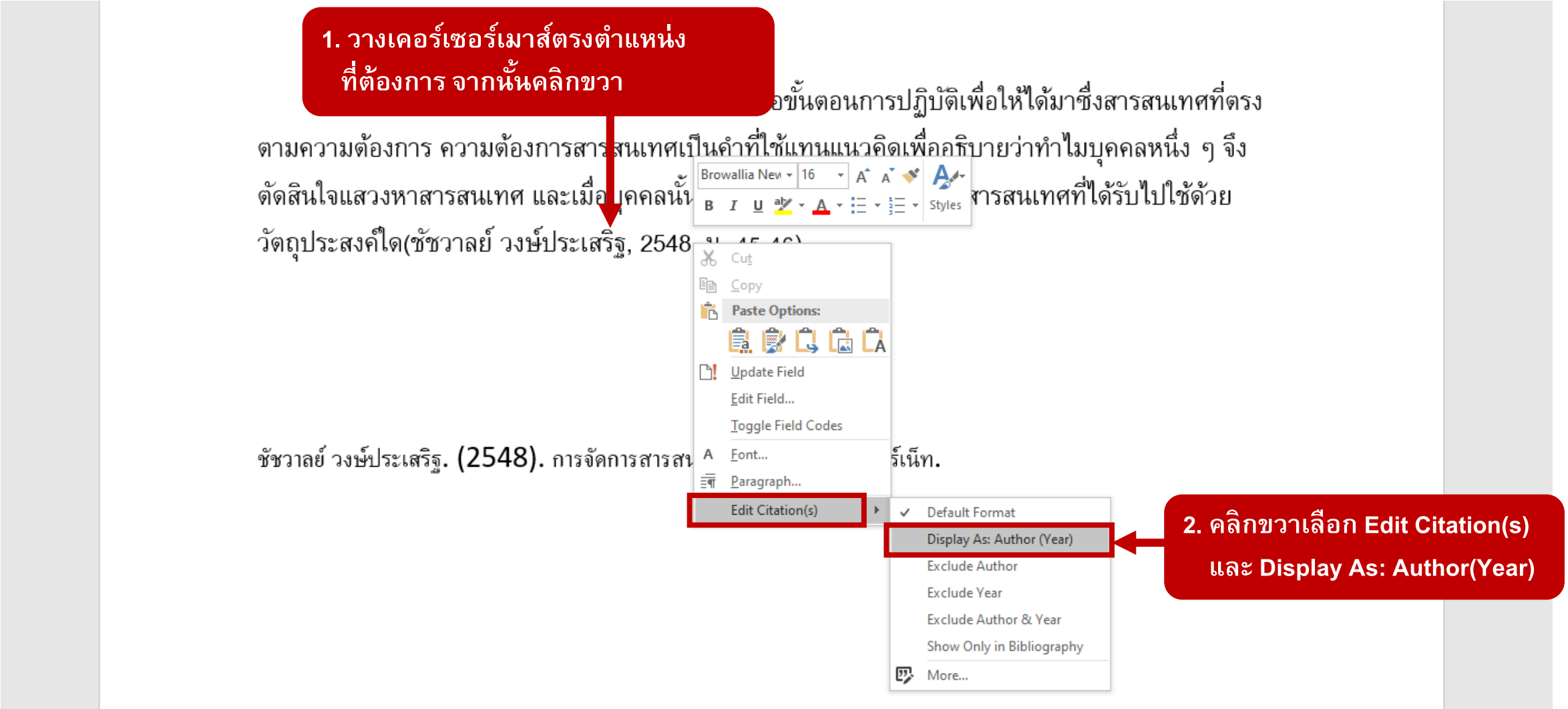

การอ้างอิงแทรกในเนื้อหารูปแบบ APA: การอ้างถึงใน / as cited in

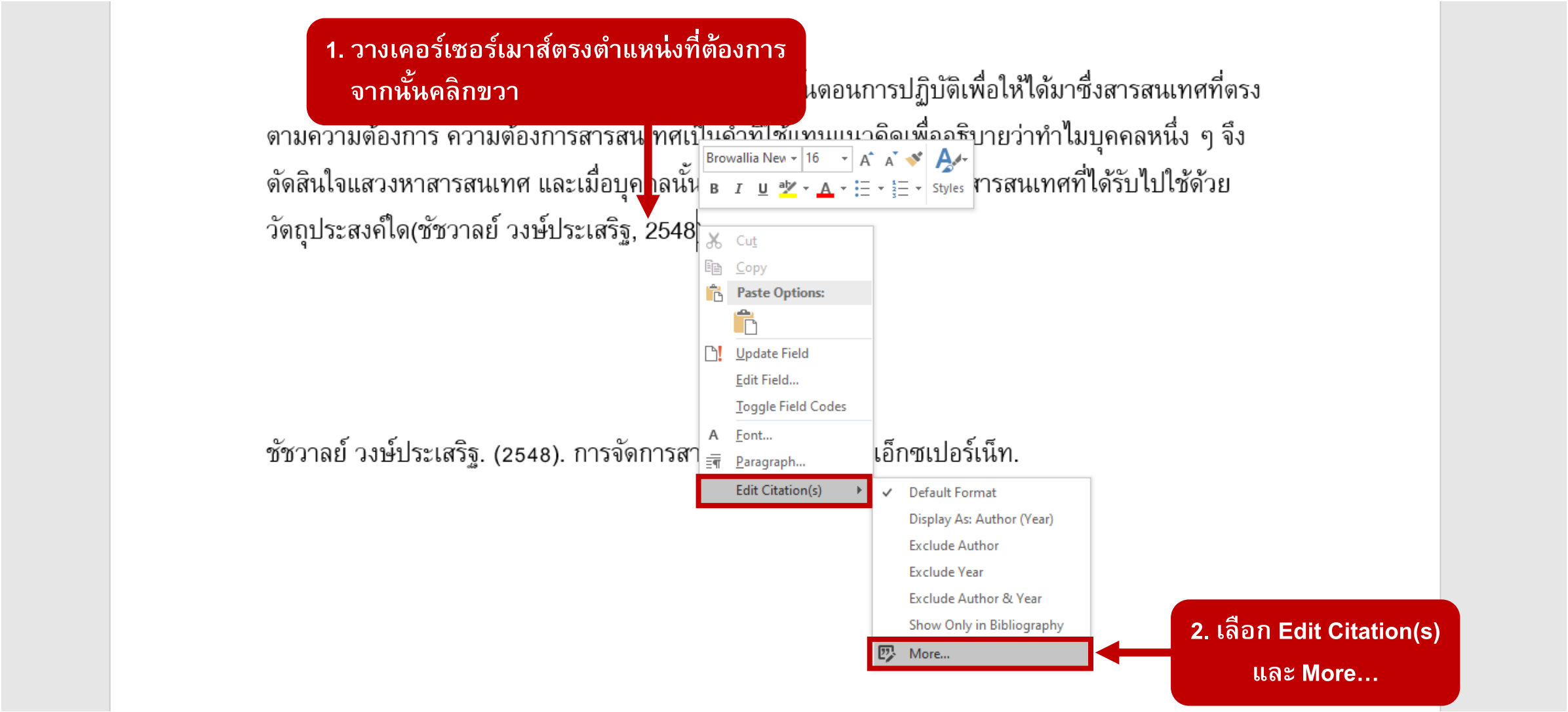

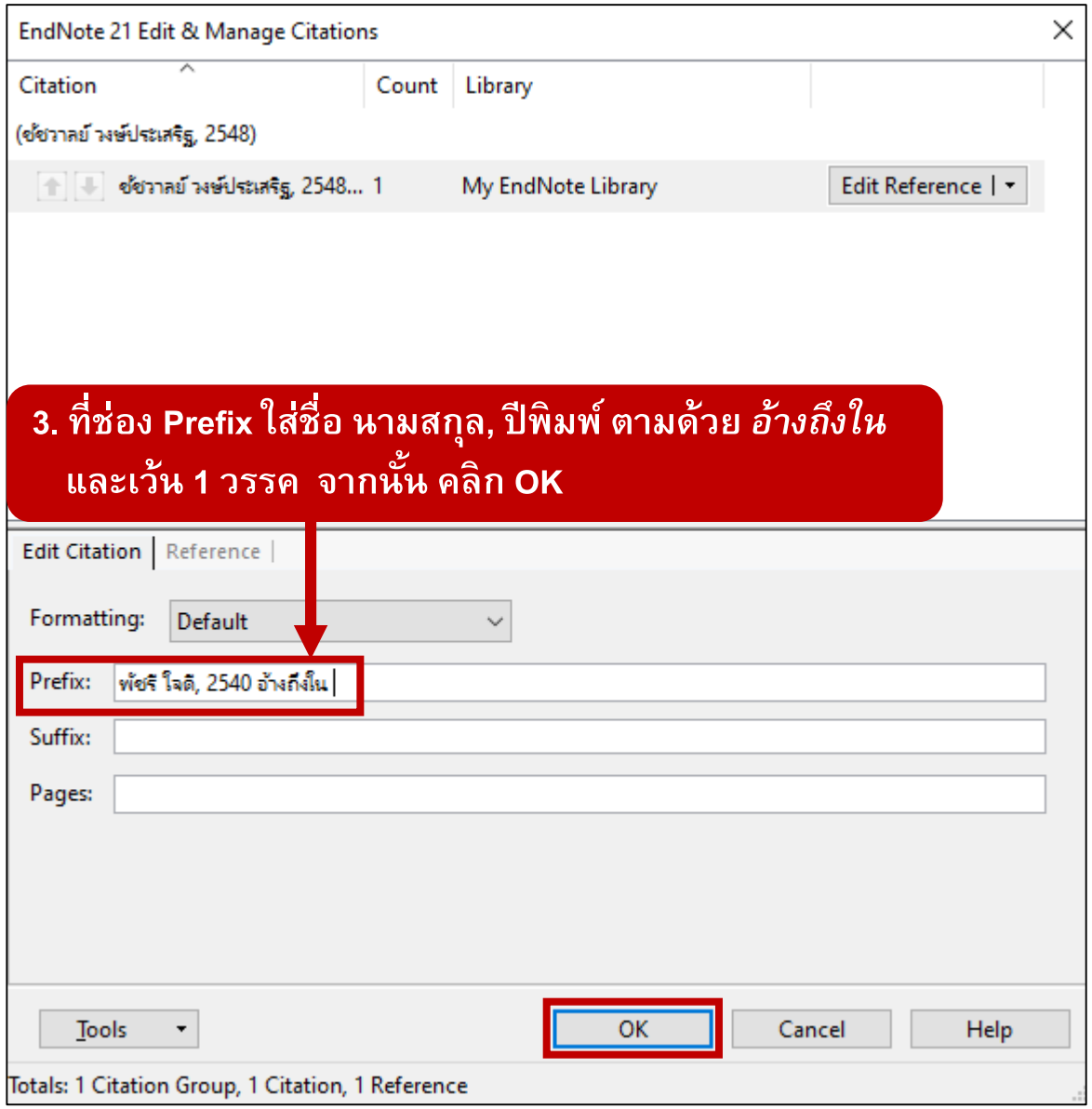

3. ที่ช่อง Prefix ใส่ชื่อ นามสกุล, ปีพิมพ์ ตามด้วย *อ้างถึงใน* และเว้น 1 วรรค จากนั้น คลิก OK

ความต้องการสารสนเทศ เป็นกระบวนการหรือขั้นตอนการปฏิบัติเพื่อให้ได้มาซึ่งสารสนเทศที่ตรงตามความต้องการ ความต้องการสารสนเทศเป็นคำที่ใช้แทนแนวคิดเพื่ออธิบายว่าทำไมบุคคลหนึ่ง ๆ จึงตัดสินใจแสวงหาสารสนเทศ และเมื่อบุคคลนั้น ได้รับสารสนเทศแล้ว จะนำสารสนเทศที่ได้รับไปใช้ด้วยวัตถุประสงค์ใด (พัชรี ใจดี, 2540 อ้างถึงใน ชัชวาลย์ วงษ์ประเสริฐ, 2548)

4. ปรากฏ อ้างถึงใน ตามต้องการ

ขั้นตอนการอ้างอิงแทรกในเนื้อหา : รูปแบบ Vancouver

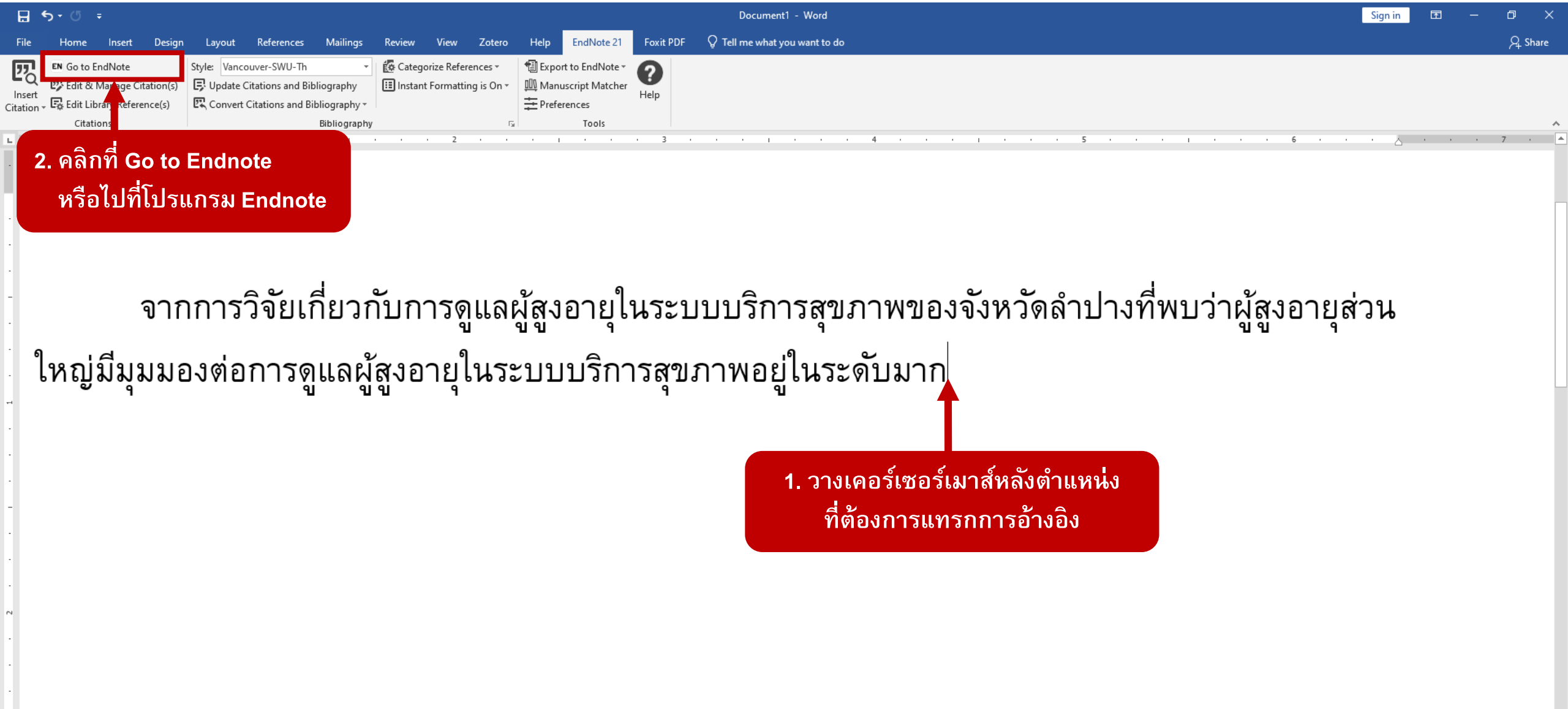

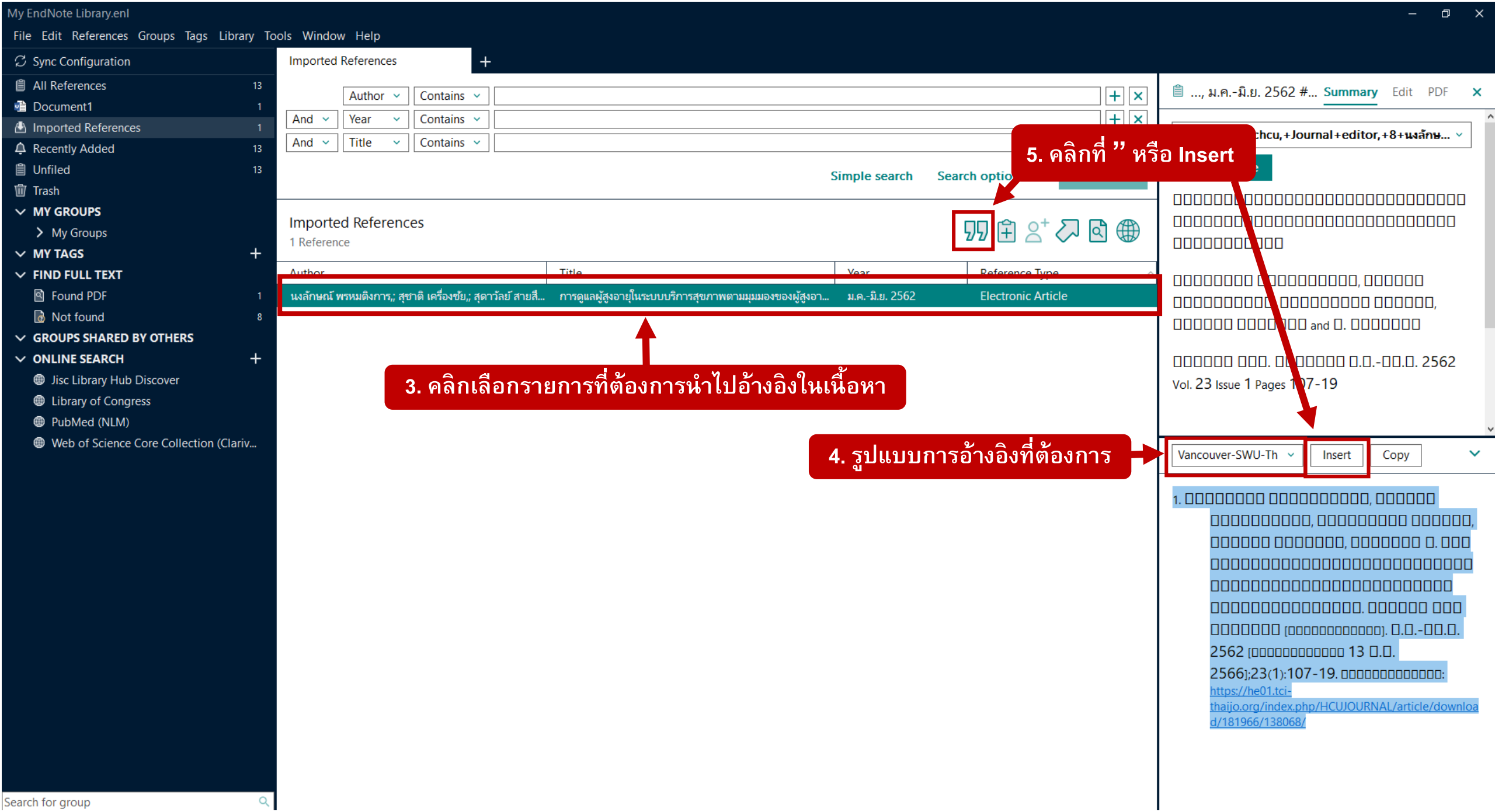
My EndNote Library.enl
File Edit References Groups Tags Library Tools Window Help
Sync Configuration
All References 13
Document1 1
Imported References 1
Recently Added 13
Unfiled 13
Trash
MY GROUPS
My Groups
MY TAGS
FIND FULL TEXT
Found PDF 1
Not found 8
GROUPS SHARED BY OTHERS
ONLINE SEARCH
Jisc Library Hub Discover
Library of Congress
PubMed (NLM)
Web of Science Core Collection (Clariv...
Search for group
Imported References
Author Contains
And Year Contains
And Title Contains
Simple search
Search optio
Imported References
1 Reference
Author
Title
Year
Reference Type
นงลักษณ์ พรหมติงการ,; สุชาติ เครื่องชัย,; สุดาวัลย์ สายสี...
การดูแลผู้สูงอายุในระบบบริการสุขภาพตามมุมมองของผู้สูงอา...
ม.ค.-มี.ย. 2562
Electronic Article
3. คลิกเลือกรายการที่ต้องการนำไปอ้างอิงในเนื้อหา
5. คลิกที่ ” หรือ Insert
4. รูปแบบการอ้างอิงที่ต้องการ
..., ม.ค.-มี.ย. 2562 #...
Summary
Edit
PDF
Vol. 23 Issue 1 Pages 107-19
Vancouver-SWU-Th
Insert
Copy
1. https://he01.tci-thaijo.org/index.php/HCUJOURNAL/article/download/181966/138068/

จากการวิจัยเกี่ยวกับการดูแลผู้สูงอายุในระบบบริการสุขภาพของจังหวัดลำปางที่พบว่าผู้สูงอายุส่วนใหญ่มีมุมมองต่อการดูแลผู้สูงอายุในระบบบริการสุขภาพอยู่ในระดับมาก[1]

6. ตัวเลขตามลำดับการอ้างอิง จะแทรกในเนื้อหา ตามตำแหน่งที่ต้องการ

7. รายการอ้างอิงดังกล่าว จะปรากฏในรายการอ้างอิงท้ายบท โดยลำดับตัวเลขการอ้างอิงจะตรงกันกับด้านบน

รายการอ้างอิง

1. นงลักษณ์ พรหมติงการ, สุชาติ เครื่องชัย, สุดาวัลย์ สายสืบ, อภิรดี คำเงิน, จุฑาทิพย์ เดชเดชะ. การดูแลผู้สูงอายุในระบบบริการสุขภาพตามมุมมองของผู้สูงอายุและครอบครัว. วารสาร มฉก วิชาการ [อินเทอร์เน็ต]. ม.ค.-มิ.ย. 2562 [เข้าถึงเมื่อ 13 ก.ย. 2566];23(1):107-19. เข้าถึงได้จาก: https://he01.tci-thaijo.org/index.php/HCUJOURNAL/article/download/181966/138068/

Thai

กรณีรายการอ้างอิงมีมากกว่า 1 ภาษา

การอ้างอิงในโปรแกรม Word Processing จะสามารถใช้รูปแบบการอ้างอิงได้ 1 ภาษา กรณีรายการอ้างอิงมีมากกว่า 1 ภาษา ให้เลือกใช้รูปแบบการอ้างอิงภาษาที่ใช้เป็นส่วนใหญ่ <u>หลังจากทำการอ้างอิงในชิ้นงานเสร็จเรียบร้อยแล้ว</u> จึงปรับแก้ภาษาส่วนน้อยที่นำมาอ้างอิงด้วยการลบโค้ดของ Endnote ออกก่อน

รายการอ้างอิง

1. นงลักษณ์ พรหมติงการ, สุชาติ เครื่องชัย, สุดาวัลย์ สายสืบ, อภิรดี คำเงิน, จุฑาทิพย์ เดชเดชะ. การดูแลผู้สูงอายุในระบบบริการสุขภาพตามมุมมองของผู้สูงอายุและครอบครัว. วารสาร มฉก วิชาการ [อินเทอร์เน็ต]. ม.ค.-มิ.ย. 2562 [เข้าถึงเมื่อ 13 ก.ย. 2566];23(1):107-19. เข้าถึงได้จาก: https://he01.tci-thaijo.org/index.php/HCUJOURNAL/article/download/181966/138068/
2. Masanori I, Yuki T, Satoshi F, Naoki K. Influence of auditory pacing on the control of rhythmic movement in physical therapy. ใน: Toshiaki S, บรรณาธิการ. Clinical physical therapy [Internet]. Rijeka: IntechOpen; 2017 [เข้าถึงเมื่อ 2023-09-13]. น. 4. เข้าถึงได้จาก: https://doi.org/10.5772/67428

- **การลบโค้ดของ Endnote** ก่อนแก้ไขภาษา จะทำให้ไม่กระทบกับไฟล์ต้นฉบับซึ่งสามารถปรับเพิ่มเติมรายการอ้างอิงจาก EndNote ได้ภายหลัง

⚠ หากแก้ไขภาษาโดยที่ไม่ลบโค้ด Endnote ออกก่อน หากมีการปรับเพิ่มเติมรายการอ้างอิง*หรือดำเนินการใดที่เชื่อมต่อกับ Endnote ในภายหลัง การแก้ไขภาษาทั้งหมดจะกลับไปแสดงค่าเดิม*

การลบโค้ดของ Endnote เพื่อแก้ไขภาษา : ที่เมนู Convert Citations and Bibliography >> Convert to Plain Text

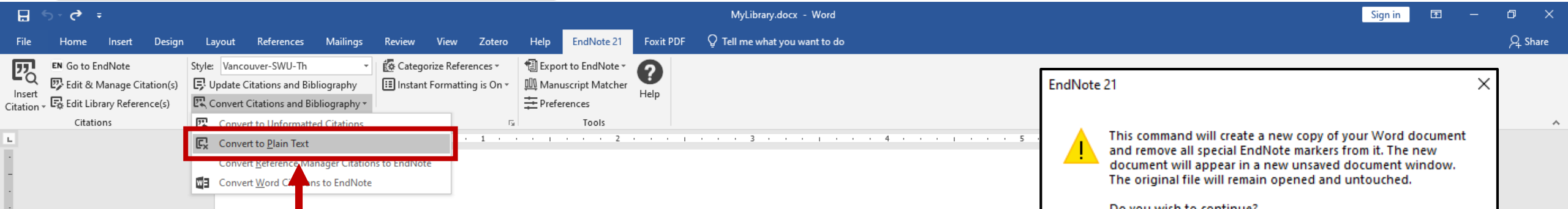

1. คลิกเลือก Convert Citations and Bibliography >> Convert to Plain Text

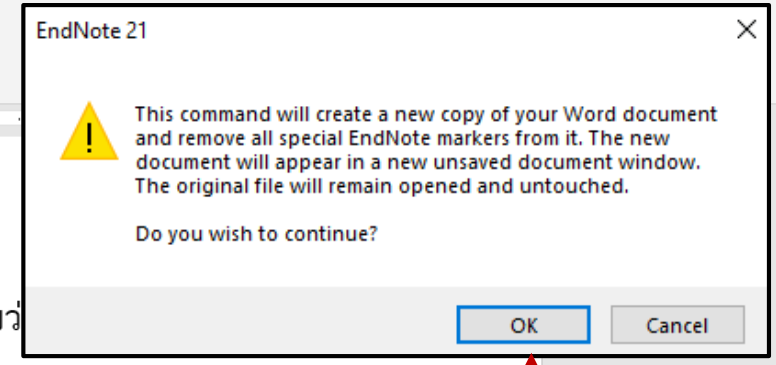

2. ข้อความแจ้งให้ Save ไฟล์ใหม่ เพื่อเก็บไฟล์ต้นฉบับไว้แก้ไขในอนาคต >> คลิก OK

รายการอ้างอิง

1. นงลักษณ์ พรหมติงการ, สุชาติ เครื่องชัย, สุดาวัลย์ สายสืบ, อภิรดี คำเงิน, จุฑาทิพย์ เดชเดชะ. การดูแลผู้สูงอายุในระบบบริการสุขภาพตามมุมมองของผู้สูงอายุและครอบครัว. วารสาร มฉก วิชาการ [อินเทอร์เน็ต]. ม.ค.-มิ.ย. 2562 [เข้าถึงเมื่อ 13 ก.ย. 2566];23(1):107-19. เข้าถึงได้จาก: https://he01.tci-thaijo.org/index.php/HCUJOURNAL/article/download/181966/138068/
2. Masanori I, Yuki T, Satoshi F, Naoki K. Influence of auditory pacing on the control of rhythmic movement in physical therapy. ใน: Toshiaki S, บรรณาธิการ. Clinical physical therapy [Internet]. Rijeka: IntechOpen; 2017 [เข้าถึงเมื่อ 2023-09-13]. น. 4. เข้าถึงได้จาก: https://doi.org/10.5772/67428

กรณีต้องการแก้ไขภาษาไทยที่ปนอยู่กับรายการอ้างอิงภาษาอังกฤษ

เข้าสู่ไฟล์ใหม่ที่ลบโค้ดของ Endnote ออกจากรายการอ้างอิงทั้งหมด สามารถปรับแก้ไขรายการอ้างอิงได้ตามต้องการ หากต้องการเพิ่มเติม/แก้ไขรายการอ้างอิงใดจาก Endnote สามารถดำเนินได้ในไฟล์ต้นฉบับ

ยเกี่ยวกับการดูแลผู้สูงอายุในระบบบริการสุขภาพของจังหวัดลำปางที่พบว่าผู้สูงอายุส่วนใหญ่มี
การดูแลผู้สูงอายุในระบบบริการสุขภาพอยู่ในระดับมาก [1, 2]

รายการอ้างอิง

1. นงลักษณ์ พรหมติงการ, สุชาติ เครื่องชัย, สุดาวัลย์ สายสืบ, อภิรดี คำเงิน, จุฑาทิพย์ เดชเดชะ. การดูแลผู้สูงอายุในระบบบริการสุขภาพตามมุมมองของผู้สูงอายุและครอบครัว. วารสาร มฉก วิชาการ [อินเทอร์เน็ต]. ม.ค.-มิ.ย. 2562 [เข้าถึงเมื่อ 13 ก.ย. 2566];23(1):107-19. เข้าถึงได้จาก: https://he01.tci-thaijo.org/index.php/HCUJOURNAL/article/download/181966/138068/
2. Masanori I, Yuki T, Satoshi F, Naoki K. Influence of auditory pacing on the control of rhythmic movement in physical therapy. In: Toshiaki S, editor. Clinical physical therapy [Internet]. Rijeka: IntechOpen; 2017 [cited 2023-09-13]. p. 4. Available from: https://doi.org/10.5772/67428

3. พิมพ์แก้ไขภาษาในแต่ละจุด

การสำรองข้อมูล EndNote

สำหรับจัดเก็บ Library ในอุปกรณ์สำรองข้อมูลต่าง ๆ หรือส่งอีเมล

วิธีการสำรองข้อมูล EndNote

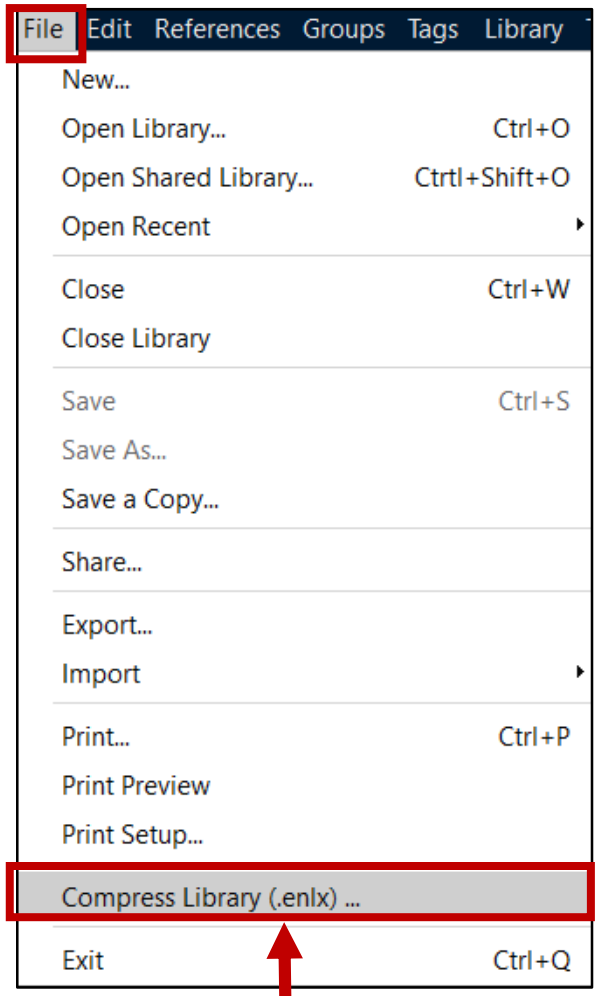

1. ที่เมนู File >> Compressed Library (.enlx)…

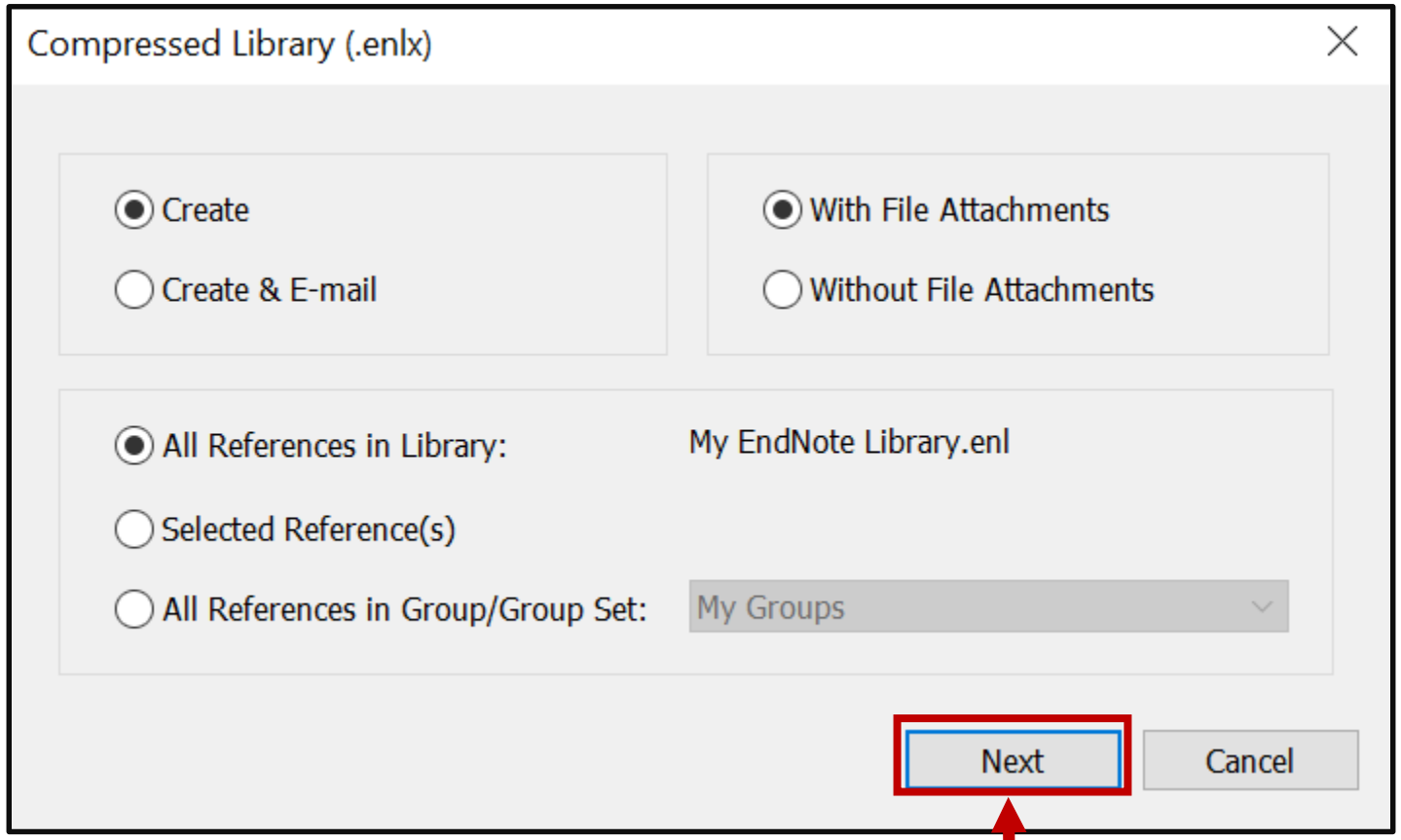

2. คลิก Next

3. เลือกไดร์ฟ ที่ต้องการจัดเก็บ

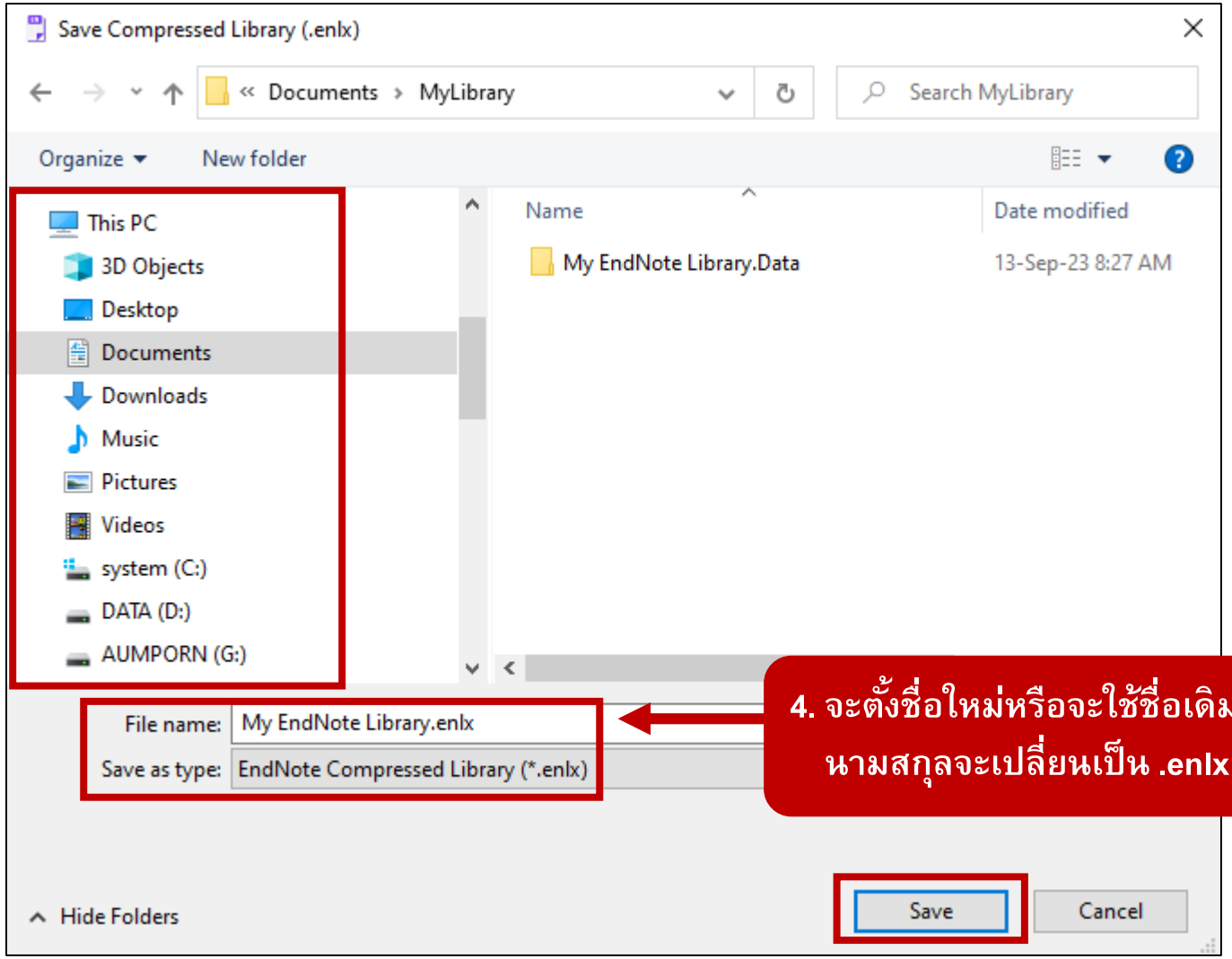

4. จะตั้งชื่อใหม่หรือจะใช้ชื่อเดิมก็ได้ (โดยทั่วไปจะใช้ชื่อเดิม) **นามสกุลจะเปลี่ยนเป็น .enlx จากนั้นคลิก Save**

ลักษณะไฟล์ Library

ในการสร้าง Library แต่ละครั้ง จะประกอบด้วย 2 ไฟล์ ได้แก่

1. ไฟล์ Library (.enl)
2. โฟลเดอร์ Library (.Data) สำหรับจัดเก็บไฟล์แนบ และข้อมูลอื่นๆ ที่เกี่ยวข้อง Library

Name	Type	Size
My EndNote Library.Data	File folder	
My EndNote Library.enl	EndNote Library	1 KB
My EndNote Library.enlx	Archived EndNote Library	14,620 KB

Name	Date modified	Type
PDF	13-Sep-23 11:46 AM	File folder
sdb	13-Sep-23 2:46 PM	File folder

ไฟล์ที่บันทึกเพื่อสำรองข้อมูล (.enlx)

จัดเก็บเฉพาะไฟล์นี้ในอุปกรณ์สำรองข้อมูลหรือส่งอีเมล

ศึกษาข้อมูลเพิ่มเติม EN

CLICK

- เมนู Endnote บนเว็บไซต์สำนักหอสมุดกลาง
- คำถามพบบ่อย
- เมนู User Guide สำนักหอสมุดกลาง

CONTACT US

- สอบถามเพิ่มเติม
- นัดหมายอบรมเฉพาะกลุ่ม

asklibrarian@g.swu.ac.th

ประสานมิตร

- สำนักหอสมุดกลาง มศว
- @libswu
- libswu

องครักษ์

- Oklib(Ongkharak Library, SWU)
- @oklib
- oklib_ongkharak.swu

https://lib.swu.ac.th/

จัดทำโดย อัมพร ขาวบาง บรรณารักษ์ สำนักหอสมุดกลาง มหาวิทยาลัยศรีนครินทรวิโรฒ

ปรับปรุง สิงหาคม 2568